



Elinkeino-, liikenne- ja ympäristökeskus
Närings-, trafik- och miljöcentralen
Centre for Economic Development, Transport and the Environment

Nuorisotyöttömyyden seuranta Uudenmaan ELY-keskuksen alueella

Marraskuu 2020

Uudenmaan ELY-keskus



Nuoret työttömät työnhakijat kuukauden lopussa Uudellamaalla

| | 2019 Marraskuu | 2020 Lokakuu | 2020 Marraskuu | Vuosimuutos (%) |
|--|----------------|--------------|----------------|-----------------|
| Alle 25-v. | 5 715 | 11 057 | 10 635 | 86,1 % |
| - Alle 20-v. | 1 134 | 2 117 | 2 043 | 80,2 % |
| 25-29-v. | 6 609 | 12 117 | 11 896 | 80,0 % |
| <u>Kaikki</u> alle 30-v. | 12 324 | 23 174 | 22 531 | 82,8 % |
| 20-29-v. ilman peruskoulun jälk. tutkintoa | 3 795 | 6 036 | 5 899 | 55,4 % |



Elinkeino-, liikenne- ja ympäristökeskus
Närings-, trafik- och miljöcentralen
Centre for Economic Development, Transport and the Environment

Alle 25-vuotiaat työttömät työnhakijat





Alle 25-v. työttömät työnhakijat Uudenmaan alueen kunnissa sekä vuosimuutos (%) kuukauden lopussa

| Alue | 2019 Marraskuu | 2020 Lokakuu | 2020 Marraskuu | Vuosimuutos (%) |
|----------------------|-------------------|--------------|-------------------|--------------------|
| KOKO MAA | 26 648 | 36 314 | 36 037 | 35,2 % |
| 02 UUSIMAA | 5 715 | 11 057 | 10 635 | 86,1 % |
| Helsingin seutukunta | 2019 Marraskuu | 2020 Lokakuu | 2020 Marraskuu | Vuosimuutos (%) |
| ESPOO | 776 | 1 626 | 1 522 | 96,1 % |
| HELSINKI | 1 997 | 4 335 | 4 159 | 108,3 % |
| HYVINKÄÄ | 243 | 349 | 342 | 40,7 % |
| JÄRVENPÄÄ | 189 | 341 | 337 | 78,3 % |
| KARKKILA | 38 | 46 | 41 | 7,9 % |
| KAUNIAINEN | 5 | 38 | 39 | 680,0 % |
| KERAVA | 192 | 291 | 271 | 41,1 % |
| KIRKKONUMMI | 129 | 219 | 224 | 73,6 % |
| LOHJA | 207 | 277 | 292 | 41,1 % |
| MÄNTSÄLÄ | 58 | 82 | 81 | 39,7 % |
| NURMIJÄRVI | 142 | 263 | 265 | 86,6 % |
| PORNAINEN | 14 | 29 | 31 | 121,4 % |
| SIPOO | 83 | 120 | 118 | 42,2 % |
| SIUNTIO | 5 | 21 | 19 | 280,0 % |
| TUUSULA | 89 | 207 | 204 | 129,2 % |
| VANTAA | 1 014 | 2 027 | 1 884 | 85,8 % |
| VIHTI | 116 | 169 | 175 | 50,9 % |

| Raaseporin seutukunta | 2019 Marraskuu | 2020 Lokakuu | 2020 Marraskuu | Vuosimuutos (%) |
|-----------------------|-------------------|--------------|-------------------|--------------------|
| HANKO | 32 | 38 | 35 | 9,4 % |
| INKOO | 7 | 17 | 19 | 171,4 % |
| RAASEPORI | 93 | 113 | 117 | 25,8 % |
| Porvoon seutukunta | 2019 Marraskuu | 2020 Lokakuu | 2020 Marraskuu | Vuosimuutos (%) |
| ASKOLA | 16 | 28 | 25 | 56,3 % |
| MYRSKYLÄ | 7 | 9 | 7 | 0,0 % |
| PORVOO | 196 | 324 | 322 | 64,3 % |
| PUKKILA | 9 | 8 | 10 | 11,1 % |
| Loviisan seutukunta | 2019 Marraskuu | 2020 Lokakuu | 2020 Marraskuu | Vuosimuutos (%) |
| LAPINJÄRVI | 7 | 6 | 5 | -28,6 % |
| LOVIISA | 51 | 74 | 91 | 78,4 % |
| Muut alueet | 2019 Marraskuu | 2020 Lokakuu | 2020 Marraskuu | Vuosimuutos (%) |
| PK-seudun kunnat | 3 792 | 8 026 | 7 604 | 100,5 % |

... = tieto on salassapitosäännön alainen



Alle 25-vuotiaiden työttömien työnhakijoiden osuus (%) alle 25-vuotiaasta työvoimasta Uudenmaan alueen kunnissa

| Alue | 2019 | 2020 | Vuosi- muutos (%-yksikköä) |
|----------------------|-----------|-----------|----------------------------------|
| | Marraskuu | Marraskuu | |
| KOKO MAA | 10,1 | 13,8 | 3,7 |
| 02 UUSIMAA | 6,8 | 12,8 | 6 |
| Helsingin seutukunta | 2019 | 2020 | Vuosi- muutos (%-yksikköä) |
| | Marraskuu | Marraskuu | |
| ESPOO | 5,7 | 11,1 | 5,4 |
| HELSINKI | 5,7 | 12,1 | 6,4 |
| HYVINKÄÄ | 10,2 | 15,4 | 5,2 |
| JÄRVENPÄÄ | 8,0 | 14,2 | 6,2 |
| KARKKILA | 11,9 | 13,5 | 1,6 |
| KAUNIAINEN | 1,1 | 10,6 | 9,5 |
| KERAVA | 9,8 | 13,7 | 3,9 |
| KIRKKONUMMI | 8,3 | 14,5 | 6,2 |
| LOHJA | 10,7 | 16,3 | 5,6 |
| MÄNTSÄLÄ | 7,0 | 9,7 | 2,7 |
| NURMIJÄRVI | 8,2 | 14,6 | 6,4 |
| PORNAINEN | 6,5 | 16,5 | 10,0 |
| SIPOO | 9,4 | 12,6 | 3,2 |
| SIUNTIO | 2,6 | 9,7 | 7,1 |
| TUUSULA | 6,1 | 14,0 | 7,9 |
| VANTAA | 8,0 | 14,1 | 6,1 |
| VIHTI | 9,9 | 15,2 | 5,3 |

| Raaseporin seutukunta | 2019 | 2020 | Vuosi- muutos (%-yksikköä) |
|-----------------------|-----------|-----------|----------------------------------|
| | Marraskuu | Marraskuu | |
| HANKO | 12,4 | 13,0 | 0,6 |
| INKOO | 4,2 | 12,4 | 8,2 |
| RAASEPORI | 8,7 | 11,4 | 2,7 |
| Porvoon seutukunta | 2019 | 2020 | Vuosi- muutos (%-yksikköä) |
| | Marraskuu | Marraskuu | |
| ASKOLA | 8,9 | 14,8 | 5,9 |
| MYRSKYLÄ | 8,9 | 9,2 | 0,3 |
| PORVOO | 8,1 | 13,5 | 5,4 |
| PUKKILA | 9,9 | 13,2 | 3,3 |
| Loviisan seutukunta | 2019 | 2020 | Vuosi- muutos (%-yksikköä) |
| | Marraskuu | Marraskuu | |
| LAPINJÄRVI | 7,4 | 5,7 | -1,7 |
| LOVIISA | 10,2 | 18,3 | 8,1 |



Alle 25 -vuotiaat työttömät työnhakijat Uudellamaalla kuukauden lopussa ja työttömyyden vuosimuutos (%)

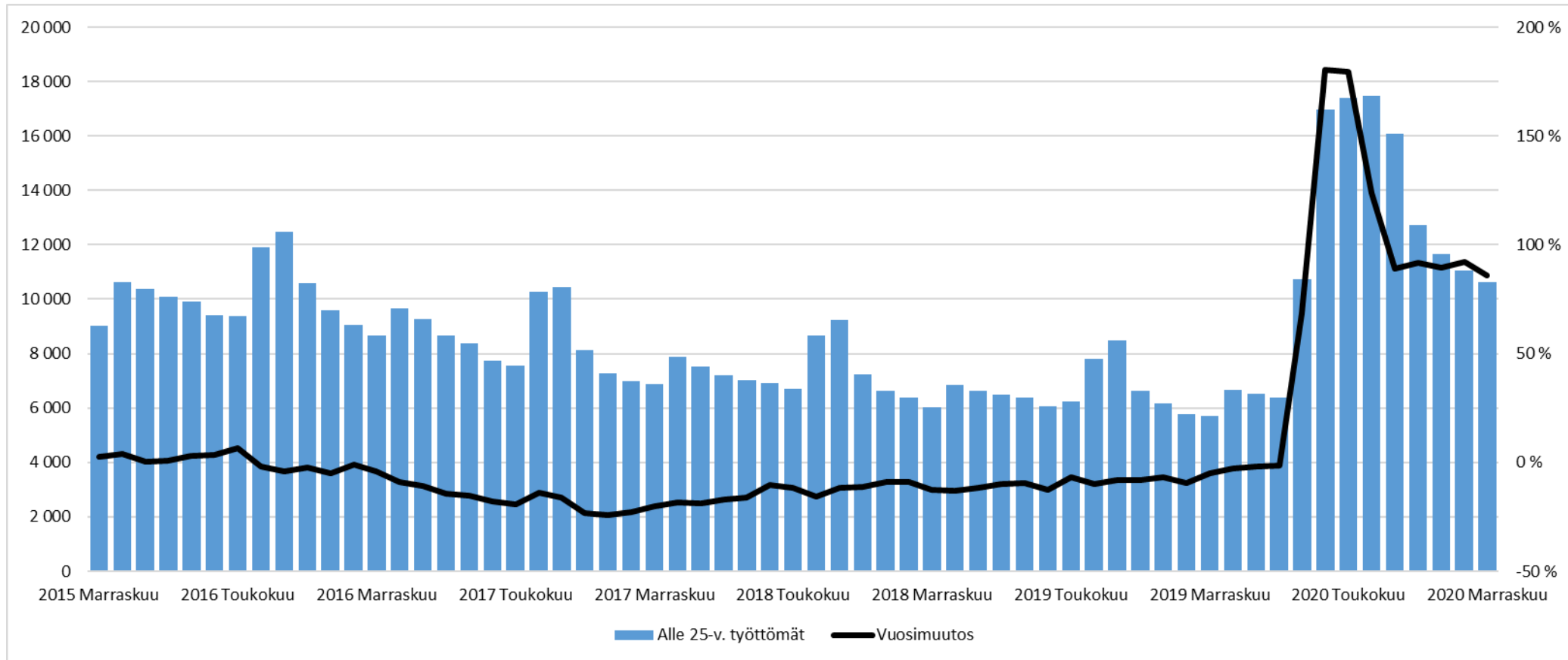



Alle 25-v. työttömät työnhakijat kuukauden lopussa Uudellamaalla

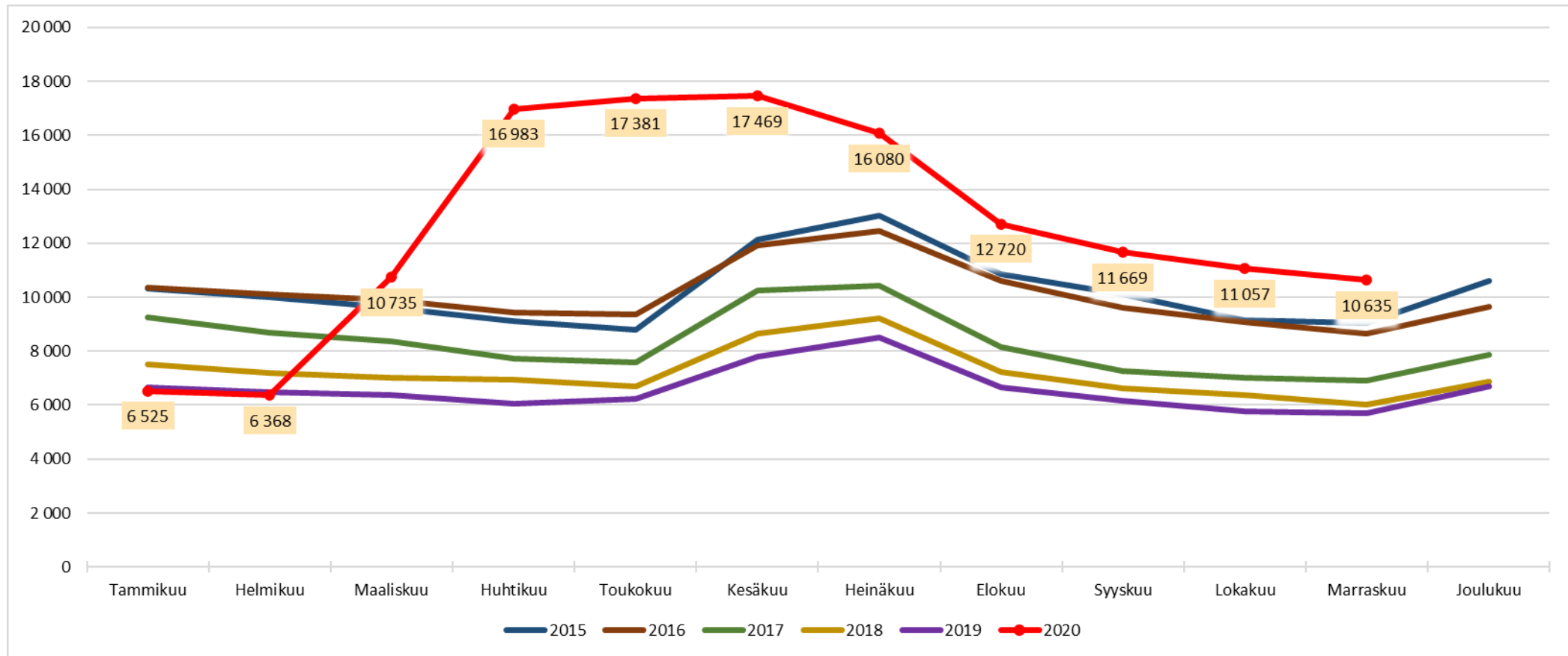



Alle 25-v. työttömät työnhakijat TE-toimiston palvelulinjan mukaan kuukauden lopussa Uudellamaalla

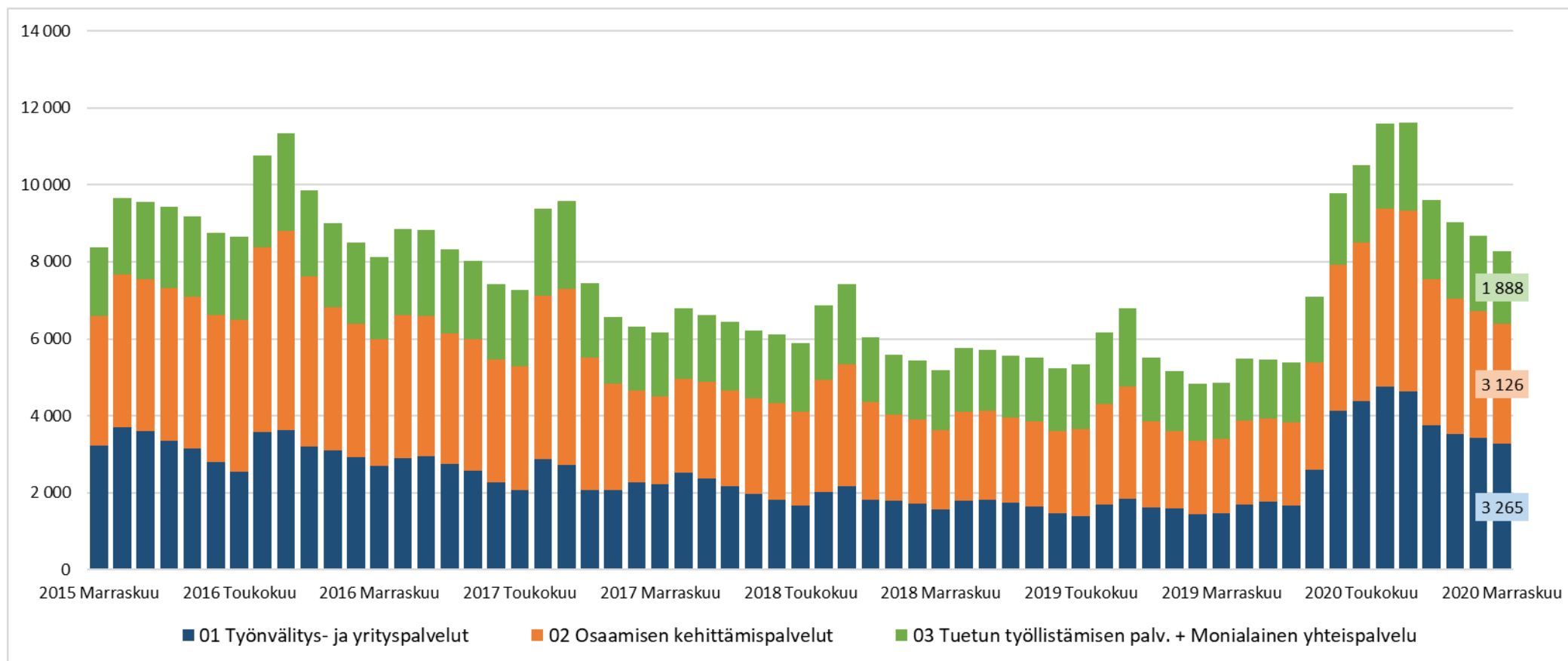



Palveluissa olevat alle 25-vuotiaat työnhakijat Uudellamaalla kuukauden lopussa

| | Aktivointiaste | Työttömiä työnhakijoita | Palveluissa yhteensä | Työvoimakoulutuksessa | Valmennuksessa | Työllistettynä | Kokeilussa | Vuorotteluvapaasijaiset | Kuntouttava työtoiminta | Omaehtoinen opiskelu |
|--------------------|----------------|-------------------------|----------------------|-----------------------|----------------|----------------|------------|-------------------------|-------------------------|----------------------|
| 2020 Marraskuu | 25,3 | 10 635 | 3 601 | 549 | 12 | 591 | 559 | 73 | 357 | 1 460 |
| 2020 Lokakuu | 23,8 | 11 057 | 3 462 | 506 | 15 | 577 | 490 | 84 | 344 | 1 446 |
| 2020 Syyskuu | 22,1 | 11 669 | 3 311 | 491 | 14 | 559 | 418 | 92 | 320 | 1 417 |
| 2020 Elokuu | 19,3 | 12 720 | 3 046 | 458 | 8 | 540 | 352 | 96 | 268 | 1 324 |
| 2020 Heinäkuu | 14,6 | 16 080 | 2 751 | 397 | 6 | 500 | 314 | 95 | 273 | 1 166 |
| 2020 Kesäkuu | 14,0 | 17 469 | 2 832 | 445 | 13 | 506 | 308 | 101 | 287 | 1 172 |
| 2020 Toukokuu | 15,6 | 17 381 | 3 218 | 478 | 5 | 509 | 360 | 111 | 286 | 1 469 |
| 2020 Huhtikuu | 17,3 | 16 983 | 3 563 | 494 | 5 | 532 | 444 | 99 | 310 | 1 679 |
| 2020 Maaliskuu | 25,8 | 10 735 | 3 730 | 467 | 9 | 541 | 541 | 90 | 396 | 1 686 |
| 2020 Helmikuu | 37,1 | 6 368 | 3 751 | 444 | 9 | 544 | 577 | 102 | 391 | 1 684 |
| 2020 Tammikuu | 36,1 | 6 525 | 3 686 | 447 | 9 | 523 | 534 | 114 | 379 | 1 680 |
| 2019 Joulukuu | 34,8 | 6 683 | 3 564 | 441 | 16 | 527 | 443 | 109 | 348 | 1 680 |
| 2019 Marraskuu | 41,0 | 5 715 | 3 967 | 518 | 12 | 556 | 601 | 122 | 423 | 1 735 |
| Vuosimuutos | -15,7 | 4920 | -366 | 31 | 0 | 35 | -42 | -49 | -66 | -275 |



Alle 25-v. aktivointiaste (%) kuukauden lopussa Uudenmaan alueen kunnissa

| Alue | 2019 | 2020 | Vuosi- muutos (%-yksikköä) |
|----------------------|-----------|-----------|----------------------------------|
| | Marraskuu | Marraskuu | |
| KOKO MAA | 36,8 | 28,1 | -8,7 |
| O2 UUSIMAA | 41,0 | 25,3 | -15,7 |
| Helsingin seutukunta | 2019 | 2020 | Vuosi- muutos (%-yksikköä) |
| Marraskuu | Marraskuu | | |
| ESPOO | 47,8 | 29,6 | -18,2 |
| HELSINKI | 40,0 | 22,5 | -17,5 |
| HYVINKÄÄ | 40,1 | 28,3 | -11,8 |
| JÄRVENPÄÄ | 44,2 | 24,9 | -19,3 |
| KARKKILA | 51,9 | 43,1 | -8,8 |
| KAUNIAINEN | 82,8 | 23,5 | -59,3 |
| KERAVA | 37,3 | 27,3 | -10,0 |
| KIRKKONUMMI | 38,6 | 23,5 | -15,1 |
| LOHJA | 38,2 | 24,5 | -13,7 |
| MÄNTSÄLÄ | 37,6 | 23,6 | -14,0 |
| NURMIJÄRVI | 33,0 | 24,1 | -8,9 |
| PORNAINEN | 26,3 | 18,4 | -7,9 |
| SIPOO | 35,2 | 27,2 | -8,0 |
| SIUNTIO | 50,0 | 20,8 | -29,2 |
| TUUSULA | 33,1 | 18,1 | -15,0 |
| VANTAA | 41,1 | 27,1 | -14,0 |
| VIHTI | 34,8 | 23,9 | -10,9 |

| Raaseporin seutukunta | 2019 | 2020 | Vuosi- muutos (%-yksikköä) |
|-----------------------|-----------|-----------|----------------------------------|
| | Marraskuu | Marraskuu | |
| HANKO | 36,0 | 30,0 | -6,0 |
| INKOO | 41,7 | 9,5 | -32,2 |
| RAASEPORI | 36,7 | 27,8 | -8,9 |
| Porvoon seutukunta | 2019 | 2020 | Vuosi- muutos (%-yksikköä) |
| Marraskuu | Marraskuu | | |
| ASKOLA | 30,4 | 34,2 | 3,8 |
| MYRSKYLÄ | 12,5 | 50,0 | 37,5 |
| PORVOO | 40,6 | 26,7 | -13,9 |
| PUKKILA | 30,8 | 23,1 | -7,7 |
| Loviisan seutukunta | 2019 | 2020 | Vuosi- muutos (%-yksikköä) |
| Marraskuu | Marraskuu | | |
| LAPINJÄRVI | 12,5 | 28,6 | 16,1 |
| LOVIISA | 32,9 | 22,2 | -10,7 |



25-29-vuotiaat työttömät työnhakijat





25-29-vuotiaat työttömät työnhakijat Uudenmaan alueen kunnissa sekä vuosimuutos (%) kuukauden lopussa

| Alue | 2019 Marraskuu | 2020 Lokakuu | 2020 Marraskuu | Vuosimuutos (%) |
|----------------------|-------------------|--------------|-------------------|--------------------|
| KOKO MAA | 23 903 | 33 816 | 33 855 | 41,6 % |
| 02 UUSIMAA | 6 609 | 12 117 | 11 896 | 80,0 % |
| Helsingin seutukunta | 2019 Marraskuu | 2020 Lokakuu | 2020 Marraskuu | Vuosimuutos (%) |
| ESPOO | 980 | 1 734 | 1 645 | 67,9 % |
| HELSINKI | 2 942 | 5 757 | 5 623 | 91,1 % |
| HYVINKÄÄ | 171 | 276 | 275 | 60,8 % |
| JÄRVENPÄÄ | 178 | 272 | 277 | 55,6 % |
| KARKKILA | 31 | 38 | 30 | -3,2 % |
| KAUNIAINEN | 13 | 31 | 34 | 161,5 % |
| KERAVA | 207 | 304 | 307 | 48,3 % |
| KIRKKONUMMI | 109 | 178 | 173 | 58,7 % |
| LOHJA | 156 | 216 | 217 | 39,1 % |
| MÄNTSÄLÄ | 55 | 60 | 60 | 9,1 % |
| NURMIJÄRVI | 102 | 179 | 172 | 68,6 % |
| PORNAINEN | 11 | 15 | 14 | 27,3 % |
| SIPOO | 48 | 84 | 91 | 89,6 % |
| SIUNTIO | 14 | 20 | 22 | 57,1 % |
| TUUSULA | 91 | 137 | 128 | 40,7 % |
| VANTAA | 1 041 | 2 151 | 2 140 | 105,6 % |
| VIHTI | 76 | 110 | 116 | 52,6 % |

| Raaseporin seutukunta | 2019 Marraskuu | 2020 Lokakuu | 2020 Marraskuu | Vuosimuutos (%) |
|-----------------------|-------------------|--------------|-------------------|--------------------|
| HANKO | 27 | 30 | 35 | 29,6 % |
| INKOO | 7 | 9 | 9 | 28,6 % |
| RAASEPORI | 86 | 116 | 121 | 40,7 % |
| Porvoon seutukunta | 2019 Marraskuu | 2020 Lokakuu | 2020 Marraskuu | Vuosimuutos (%) |
| ASKOLA | 9 | 9 | 8 | -11,1 % |
| MYRSKYLÄ | 8 | 9 | 8 | 0,0 % |
| PORVOO | 191 | 299 | 305 | 59,7 % |
| PUKKILA | 6 | 6 | 6 | 0,0 % |
| Loviisan seutukunta | 2019 Marraskuu | 2020 Lokakuu | 2020 Marraskuu | Vuosimuutos (%) |
| LAPINJÄRVI | ... | ... | 6 | ... |
| LOVIISA | 46 | 75 | 74 | 60,9 % |
| Muut alueet | 2019 Marraskuu | 2020 Lokakuu | 2020 Marraskuu | Vuosimuutos (%) |
| PK-seudun kunnat | 4 976 | 9 673 | 9 442 | 89,8 % |

... = tieto on salassapitosäännön alainen

Lähde: TEM/Työnvälitystilasto 1207.



25-29-vuotiaat työttömät työnhakijat Uudellamaalla kuukauden lopussa ja työttömyyden vuosimuutos (%)

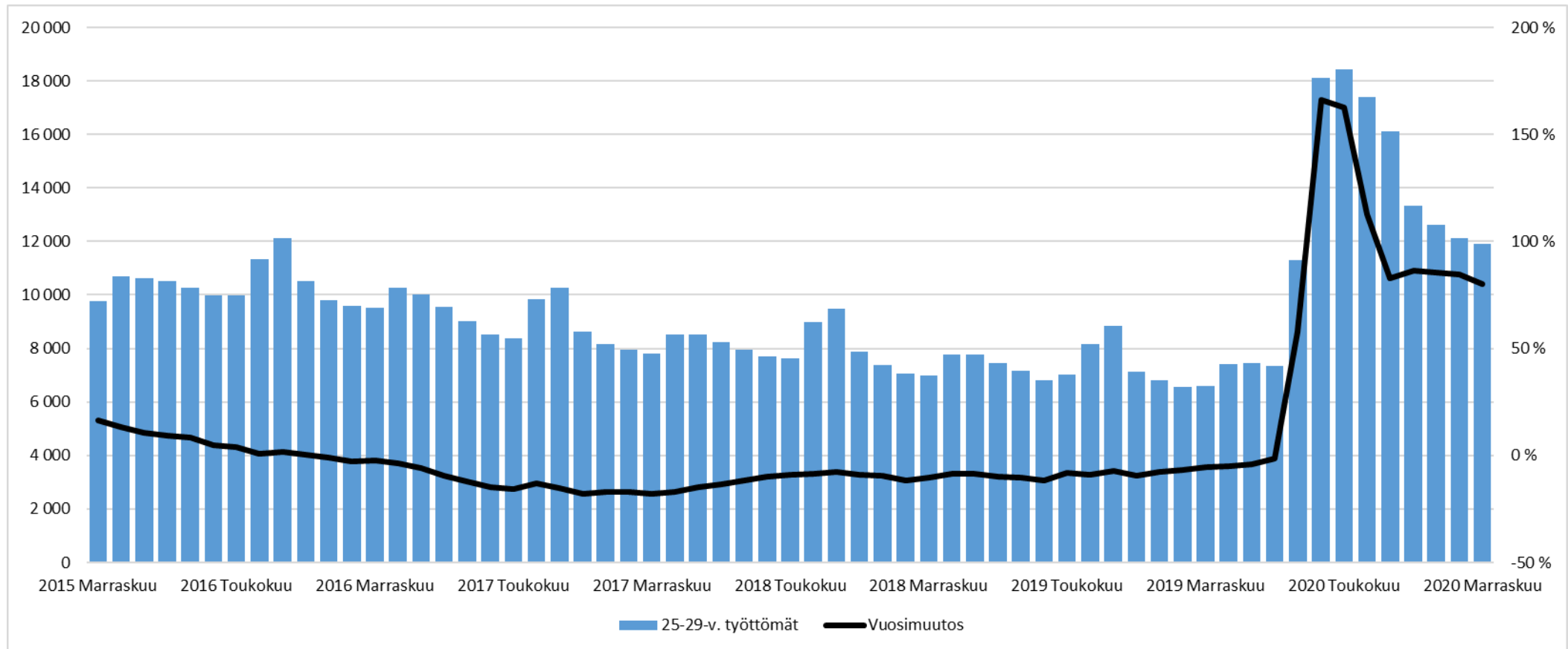



25-29-vuotiaat työttömät työnhakijat kuukauden lopussa Uudellamaalla

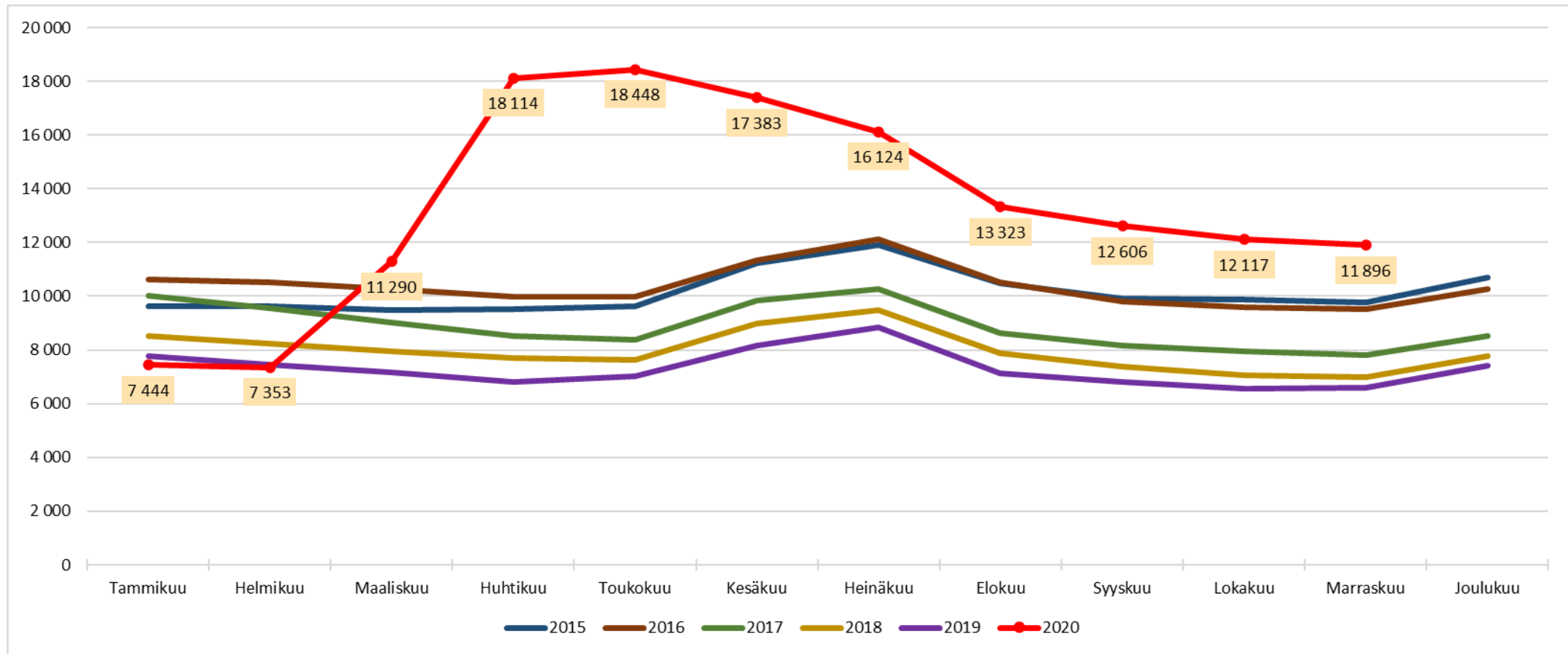



25-29-vuotiaat työttömät työnhakijat TE-toimiston palvelulinjan mukaan kuukauden lopussa Uudellamaalla

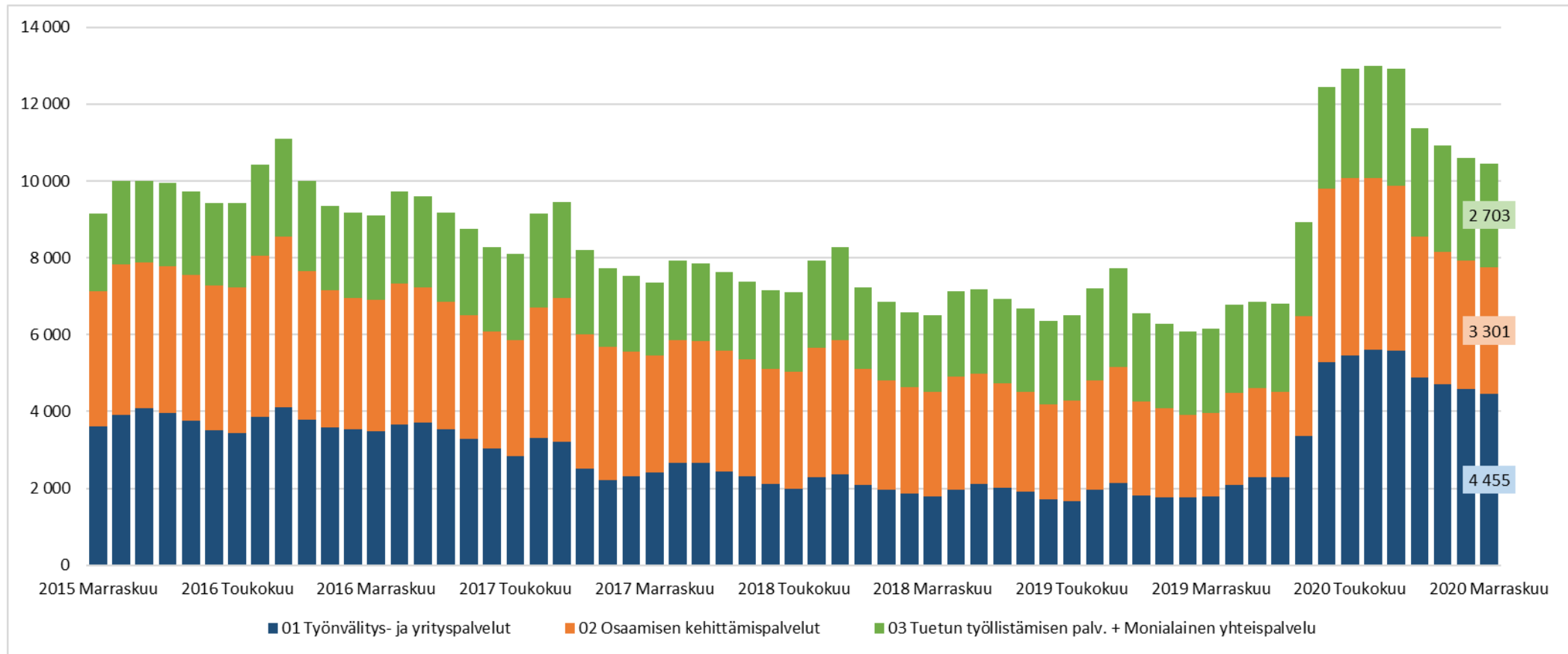



Palveluissa olevat 25-29-vuotiaat työnhakijat Uudellamaalla kuukauden lopussa

| | Aktivointiaste | Työttömiä työnhakijoita | Palveluissa yhteensä | Työvoimakoulutuksessa | Valmennuksessa | Työllistettynä | Kokeilussa | Vuorotteluvapaasijaiset | Kuntouttava työtoiminta | Omaehtoinen opiskelu |
|--------------------|----------------|-------------------------|----------------------|-----------------------|----------------|----------------|-------------|-------------------------|-------------------------|----------------------|
| 2020 Marraskuu | 31,3 | 11 896 | 5 422 | 1 138 | 24 | 952 | 341 | 98 | 352 | 2 517 |
| 2020 Lokakuu | 30,5 | 12 117 | 5 316 | 1 089 | 23 | 921 | 317 | 106 | 343 | 2 517 |
| 2020 Syyskuu | 29,1 | 12 606 | 5 167 | 1 078 | 24 | 914 | 280 | 103 | 303 | 2 465 |
| 2020 Elokuu | 27,0 | 13 323 | 4 933 | 1 018 | 22 | 850 | 244 | 92 | 305 | 2 402 |
| 2020 Heinäkuu | 21,0 | 16 124 | 4 294 | 871 | 17 | 793 | 203 | 94 | 293 | 2 023 |
| 2020 Kesäkuu | 20,4 | 17 383 | 4 466 | 982 | 28 | 778 | 213 | 98 | 292 | 2 075 |
| 2020 Toukokuu | 20,9 | 18 448 | 4 870 | 1 036 | 25 | 759 | 244 | 92 | 299 | 2 415 |
| 2020 Huhtikuu | 22,0 | 18 114 | 5 119 | 1 035 | 21 | 753 | 304 | 71 | 335 | 2 600 |
| 2020 Maaliskuu | 31,9 | 11 290 | 5 291 | 1 023 | 18 | 775 | 398 | 67 | 389 | 2 621 |
| 2020 Helmikuu | 42,1 | 7 353 | 5 350 | 1 013 | 13 | 772 | 427 | 77 | 373 | 2 675 |
| 2020 Tammikuu | 41,4 | 7 444 | 5 267 | 943 | 13 | 760 | 418 | 82 | 372 | 2 679 |
| 2019 Joulukuu | 40,5 | 7 399 | 5 044 | 908 | 16 | 755 | 339 | 87 | 349 | 2 590 |
| 2019 Marraskuu | 45,6 | 6 609 | 5 538 | 988 | 16 | 794 | 456 | 98 | 387 | 2 799 |
| Vuosimuutos | -14,3 | 5287 | -116 | 150 | 8 | 158 | -115 | 0 | -35 | -282 |



25-29-vuotiaiden aktivointiaste (%) kuukauden lopussa Uudenmaan alueen kunnissa

| Alue | 2019 | 2020 | Vuosimuutos (%-yksikköä) |
|----------------------|-----------|-----------|-----------------------------|
| | Marraskuu | Marraskuu | |
| KOKO MAA | 45,0 | 36,2 | -8,8 |
| 02 UUSIMAA | 45,6 | 31,3 | -14,3 |
| Helsingin seutukunta | 2019 | 2020 | Vuosimuutos (%-yksikköä) |
| | Marraskuu | Marraskuu | |
| ESPOO | 49,7 | 36,7 | -13,0 |
| HELSINKI | 46,2 | 30,0 | -16,2 |
| HYVINKÄÄ | 51,0 | 35,7 | -15,3 |
| JÄRVENPÄÄ | 38,4 | 31,4 | -7,0 |
| KARKKILA | 48,3 | 42,3 | -6,0 |
| KAUNIAINEN | 40,9 | 19,0 | -21,9 |
| KERAVA | 41,0 | 28,9 | -12,1 |
| KIRKKONUMMI | 47,6 | 37,1 | -10,5 |
| LOHJA | 40,9 | 34,6 | -6,3 |
| MÄNTSÄLÄ | 30,4 | 29,4 | -1,0 |
| NURMIJÄRVI | 32,5 | 27,4 | -5,1 |
| PORNAINEN | 26,7 | 30,0 | 3,3 |
| SIPOO | 36,0 | 18,0 | -18,0 |
| SIUNTIO | 22,2 | 26,7 | 4,5 |
| TUUSULA | 33,6 | 27,7 | -5,9 |
| VANTAA | 45,9 | 30,1 | -15,8 |
| VIHTI | 45,3 | 35,9 | -9,4 |

| Raaseporin seutukunta | 2019 | 2020 | Vuosimuutos (%-yksikköä) |
|-----------------------|-----------|-----------|-----------------------------|
| | Marraskuu | Marraskuu | |
| HANKO | 32,5 | 30,0 | -2,5 |
| INKOO | 36,4 | 18,2 | -18,2 |
| RAASEPORI | 49,1 | 36,6 | -12,5 |
| Porvoon seutukunta | 2019 | 2020 | Vuosimuutos (%-yksikköä) |
| | Marraskuu | Marraskuu | |
| ASKOLA | 40,0 | 46,7 | 6,7 |
| MYRSKYLÄ | 46,7 | 11,1 | -35,6 |
| PORVOO | 38,2 | 27,7 | -10,5 |
| PUKKILA | 45,5 | 25,0 | -20,5 |
| Loviisan seutukunta | 2019 | 2020 | Vuosimuutos (%-yksikköä) |
| | Marraskuu | Marraskuu | |
| LAPINJÄRVI | 50,0 | 50,0 | 0,0 |
| LOVIISA | 33,3 | 20,4 | -12,9 |



20-29-v. ilman
peruskoulunjälkeistä tutkintoa
olevat työttömät
työnhakijat





Ilman peruskoulun jälkeistä tutkintoa olevat 20-29 vuotiaat työttömät työnhakijat Uudenmaan alueen kunnissa

| Alue | 2019 Marraskuu | 2020 Lokakuu | 2020 Marraskuu | Vuosi- muutos (%) |
|----------------------|-------------------|--------------|-------------------|-------------------------|
| KOKO MAA | 11 892 | 15 223 | 15 156 | 27,4 % |
| 02 UUSIMAA | 3 795 | 6 036 | 5 899 | 55,4 % |
| Helsingin seutukunta | 2019 Marraskuu | 2020 Lokakuu | 2020 Marraskuu | Vuosi- muutos (%) |
| ESPOO | 550 | 902 | 862 | 56,7 % |
| HELSINKI | 1 523 | 2 499 | 2 431 | 59,6 % |
| HYVINKÄÄ | 119 | 170 | 172 | 44,5 % |
| JÄRVENPÄÄ | 118 | 174 | 181 | 53,4 % |
| KARKKILA | 15 | 25 | 18 | 20,0 % |
| KAUNIAINEN | 6 | 19 | 19 | 216,7 % |
| KERAVA | 131 | 166 | 160 | 22,1 % |
| KIRKKONUMMI | 63 | 107 | 108 | 71,4 % |
| LOHJA | 105 | 141 | 143 | 36,2 % |
| MÄNTSÄLÄ | 28 | 38 | 43 | 53,6 % |
| NURMIJÄRVI | 55 | 107 | 90 | 63,6 % |
| PORNAINEN | ... | 12 | 12 | ... |
| SIPOO | 33 | 44 | 48 | 45,5 % |
| SIUNTIO | 5 | 11 | 12 | 140,0 % |
| TUUSULA | 43 | 72 | 68 | 58,1 % |
| VANTAA | 689 | 1 139 | 1 136 | 64,9 % |
| VIHTI | 42 | 69 | 73 | 73,8 % |

| Raaseporin seutukunta | 2019 Marraskuu | 2020 Lokakuu | 2020 Marraskuu | Vuosi- muutos (%) |
|-----------------------|-------------------|--------------|-------------------|-------------------------|
| HANKO | 21 | 24 | 26 | 23,8 % |
| INKOO | ... | 7 | 6 | ... |
| RAASEPORI | 65 | 74 | 73 | 12,3 % |
| Porvoon seutukunta | 2019 Marraskuu | 2020 Lokakuu | 2020 Marraskuu | Vuosi- muutos (%) |
| ASKOLA | 8 | 7 | 7 | -12,5 % |
| MYRSKYLÄ | 7 | 5 | 7 | 0,0 % |
| PORVOO | 124 | 174 | 154 | 24,2 % |
| PUKKILA | ... | ... | ... | ... |
| Loviisan seutukunta | 2019 Marraskuu | 2020 Lokakuu | 2020 Marraskuu | Vuosi- muutos (%) |
| LAPINJÄRVI | 5 | ... | 5 | 0,0 % |
| LOVIISA | ... | 7 | 6 | ... |
| Muut alueet | 2019 Marraskuu | 2020 Lokakuu | 2020 Marraskuu | Vuosi- muutos (%) |
| PK-seudun kunnat | 2 768 | 4 559 | 4 448 | 60,7 % |

... = tieto on salassapitosäännön alainen



Ilman peruskoulun jälkeistä tutkintoa olevat 20-29-v. työttömät kuukauden lopussa Uudellamaalla

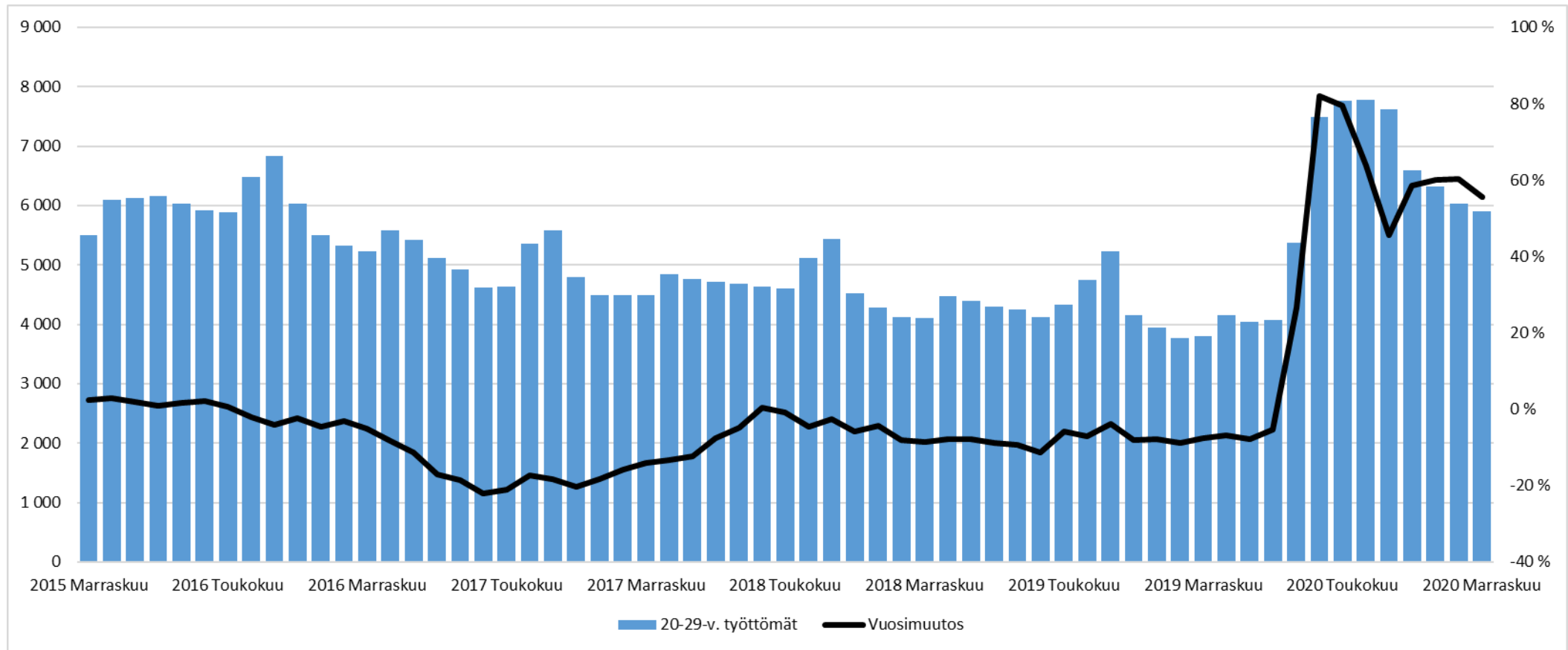



Ilman peruskoulun jälkeistä tutkintoa olevat 20-29-v. työttömät Uudellamaalla

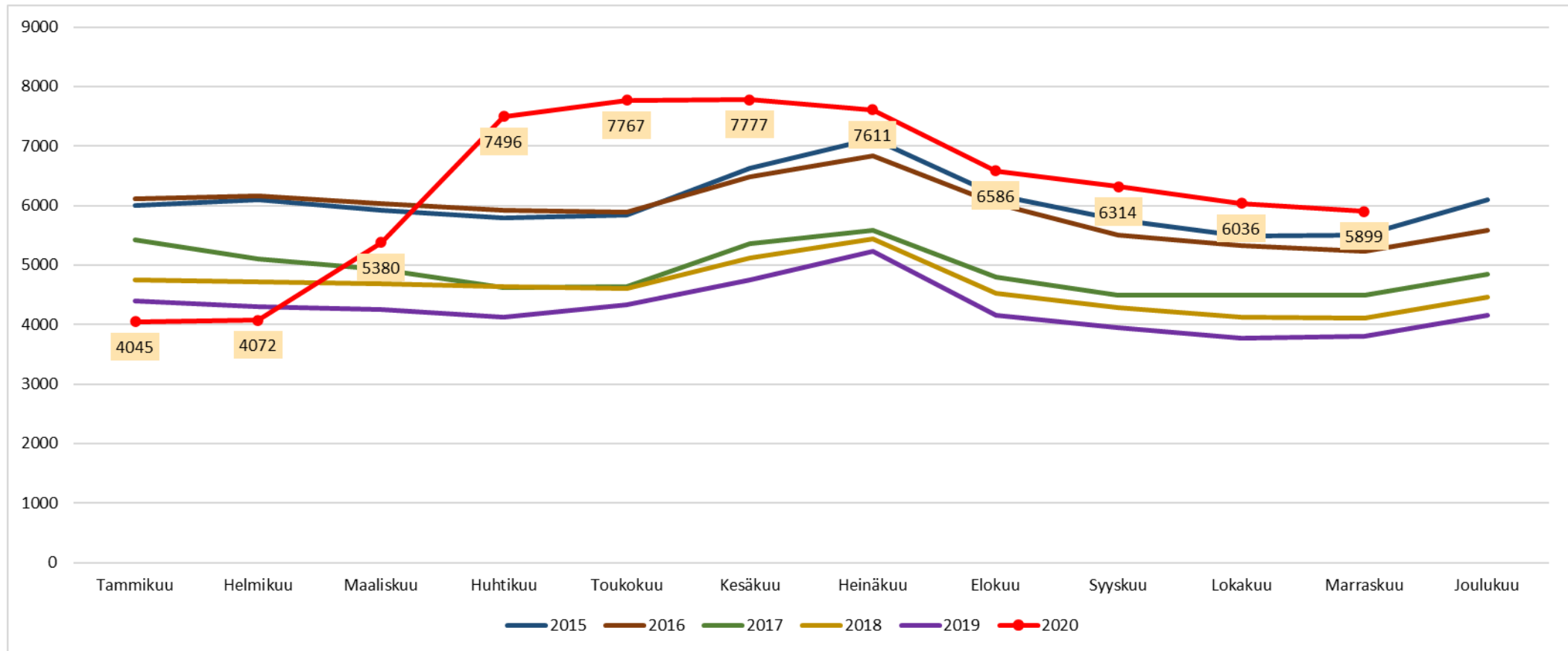



Ilman peruskoulun jälkeistä tutkintoa olevat 20-29-v. työttömät TE-toimiston palvelulinjan mukaan Uudellamaalla

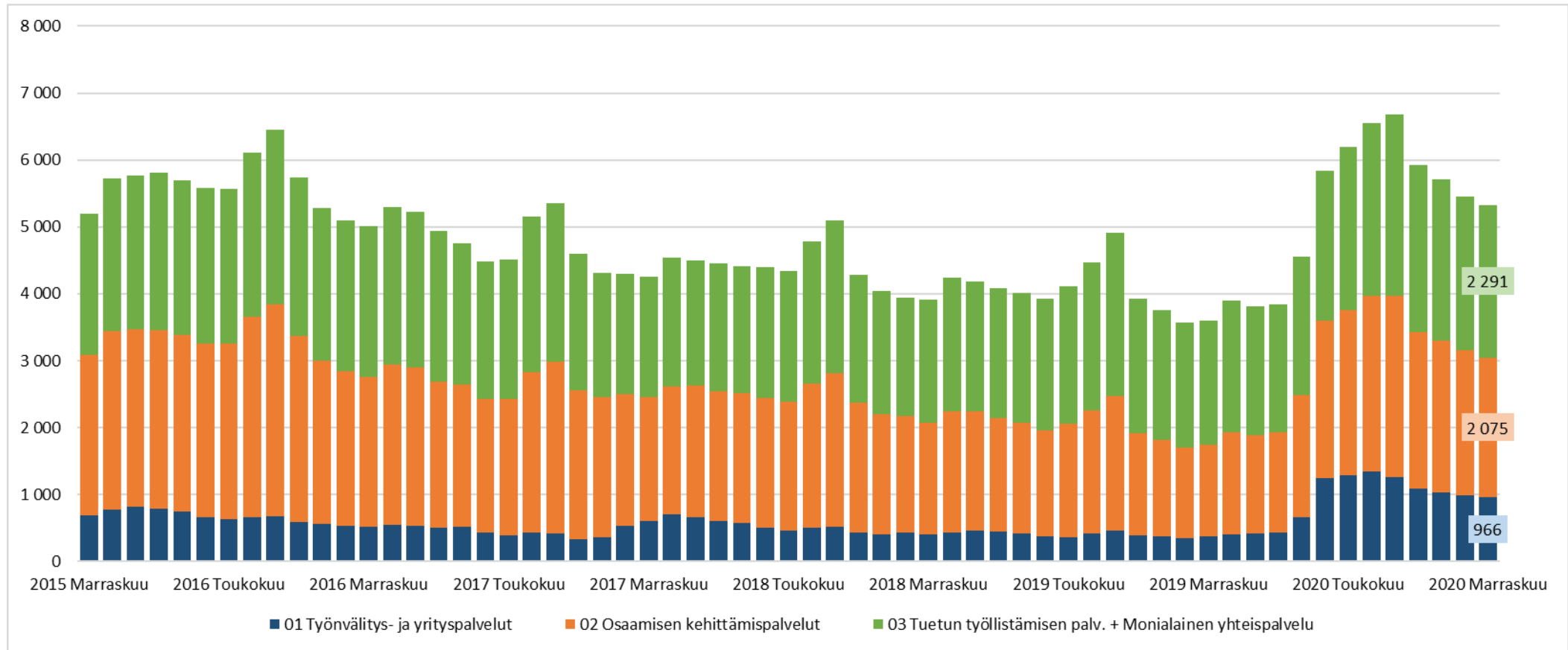



Lisätietoa ja kuntakohtaisia tilastoja:

Uudenmaan ELY-keskus
tutkimus.uusimaa@ely-keskus.fi

