



Elinkeino-, liikenne- ja ympäristökeskus  
Närings-, trafik- och miljöcentralen  
Centre for Economic Development, Transport and the Environment

# Nuorisotyöttömyyden seuranta Uudenmaan ELY-keskuksen alueella

Joulukuu 2023

Uudenmaan ELY-keskus



# Nuoret työttömät työnhakijat kuukauden lopussa Uudellamaalla

	2022 Joulukuu	2023 Marraskuu	2023 Joulukuu	Vuosimuutos (%)
Alle 25-v.	7 050	7 390	8 552	21,3 %
- Alle 20-v.	1 194	1 377	1 628	36,3 %
25-29-v.	8 630	9 222	10 250	18,8 %
<b><u>Kaikki alle 30-v.</u></b>	15 680	16 612	18 802	19,9 %
20-29-v. ilman peruskoulun jälk. tutkintoa	4 791	5 000	5 581	16,5 %



Elinkeino-, liikenne- ja ympäristökeskus  
Närings-, trafik- och miljöcentralen  
Centre for Economic Development, Transport and the Environment

# Alle 25-vuotiaat työttömät työnhakijat





## Alle 25-v. työttömät työnhakijat Uudenmaan alueen kunnissa sekä vuosimuutos (%) kuukauden lopussa

Alue	2022 Joulukuu	2023 Marraskuu	2023 Joulukuu	Vuosimuutos (%)
KOKO MAA	28 126	27 329	33 384	18,7 %
02 UUSIMAA	7 050	7 390	8 552	21,3 %
Helsingin seutukunta	2022 Joulukuu	2023 Marraskuu	2023 Joulukuu	Vuosimuutos (%)
ESPOO	1 009	1 089	1 255	24,4 %
HELSINKI	2 371	2 511	2 847	20,1 %
HYVINKÄÄ	277	255	304	9,7 %
JÄRVENPÄÄ	335	350	390	16,4 %
KARKKILA	44	39	60	36,4 %
KAUNIAINEN	15	11	14	-6,7 %
KERAVA	207	249	268	29,5 %
KIRKKONUMMI	139	142	165	18,7 %
LOHJA	239	238	263	10,0 %
MÄNTSÄLÄ	81	70	94	16,0 %
NURMIJÄRVI	168	182	221	31,5 %
PORNAINEN	16	22	29	81,3 %
SIPOO	71	72	78	9,9 %
SIUNTIO	13	11	16	23,1 %
TUUSULA	154	172	221	43,5 %
VANTAA	1 264	1 410	1 637	29,5 %
VIHTI	125	117	139	11,2 %

Raaseporin seutukunta	2022 Joulukuu	2023 Marraskuu	2023 Joulukuu	Vuosimuutos (%)
HANKO	38	30	36	-5,3 %
INKOO	12	7	9	-25,0 %
RAASEPORI	102	77	93	-8,8 %
Porvoon seutukunta	2022 Joulukuu	2023 Marraskuu	2023 Joulukuu	Vuosimuutos (%)
ASKOLA	10	10	18	80,0 %
MYRSKYLÄ	...	5	9	...
PORVOO	288	252	296	2,8 %
PUKKILA	7	5	5	-28,6 %
Loviisan seutukunta	2022 Joulukuu	2023 Marraskuu	2023 Joulukuu	Vuosimuutos (%)
LAPINJÄRVI	6	6	8	33,3 %
LOVIISA	56	58	77	37,5 %
Muut alueet	2022 Joulukuu	2023 Marraskuu	2023 Joulukuu	Vuosimuutos (%)
PK-seudun kunnat	4 659	5 021	5 753	23,5 %

... = tieto on salassapitosäännön alainen



## Alle 25-vuotiaiden työttömien työnhakijoiden osuus (%) alle 25-vuotiaasta työvoimasta Uudenmaan alueen kunnissa

Alue	2022 Joulukuu	2023 Joulukuu	Vuosi­muutos (%-yksikköä)
KOKO MAA	11,8	13,9	2,1
02 UUSIMAA	9,5	11,3	1,8
Helsingin seutukunta	2022 Joulukuu	2023 Joulukuu	Vuosi­muutos (%-yksikköä)
ESPOO	8,4	10,1	1,7
HELSINKI	8,1	9,6	1,5
HYVINKÄÄ	13,3	14,4	1,1
JÄRVENPÄÄ	15,6	17,9	2,3
KARKKILA	14,6	18,5	3,9
KAUNIAINEN	4,8	4,2	-0,6
KERAVA	11,6	15,3	3,7
KIRKKONUMMI	9,0	10,9	1,9
LOHJA	13,8	15,1	1,3
MÄNTSÄLÄ	9,6	11,5	1,9
NURMIJÄRVI	9,2	12,0	2,8
PORNAINEN	8,8	15,6	6,8
SIPOO	7,9	9,0	1,1
SIUNTIO	6,6	8,3	1,7
TUUSULA	11,8	14,4	2,6
VANTAA	10,1	12,8	2,7
VIHTI	11,6	13,2	1,6

Raaseporin seutukunta	2022 Joulukuu	2023 Joulukuu	Vuosi­muutos (%-yksikköä)
HANKO	16,0	16,3	0,3
INKOO	10,3	6,3	-4,0
RAASEPORI	11,0	10,5	-0,5
Porvoon seutukunta	2022 Joulukuu	2023 Joulukuu	Vuosi­muutos (%-yksikköä)
ASKOLA	5,8	10,5	4,7
MYRSKYLÄ	4,8	16,7	11,9
PORVOO	14,2	14,4	0,2
PUKKILA	10,1	6,3	-3,8
Loviisan seutukunta	2022 Joulukuu	2023 Joulukuu	Vuosi­muutos (%-yksikköä)
LAPINJÄRVI	8,6	10,3	1,7
LOVIISA	11,6	16,8	5,2



## Alle 25 -vuotiaat työttömät työnhakijat Uudellamaalla kuukauden lopussa ja työttömyyden vuosimuutos (%)

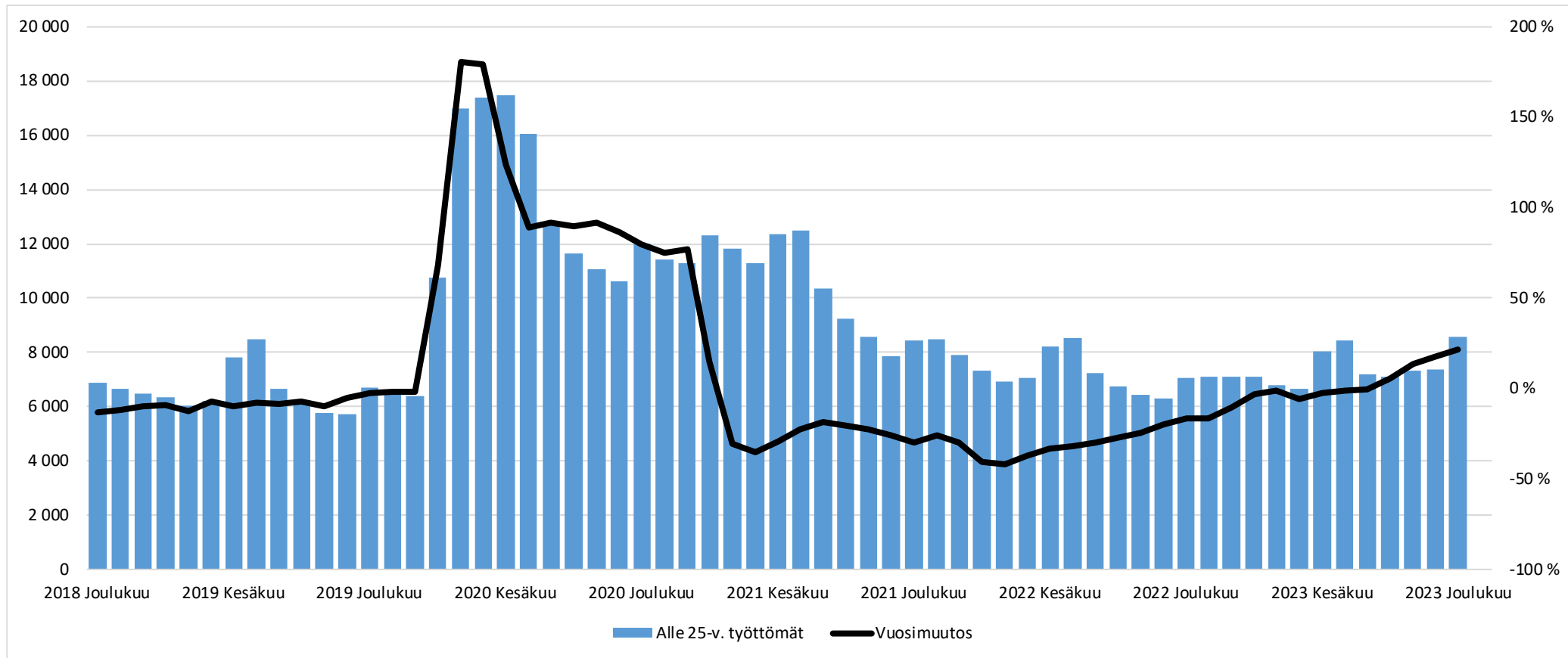



## Alle 25-v. työttömät työnhakijat kuukauden lopussa Uudellamaalla

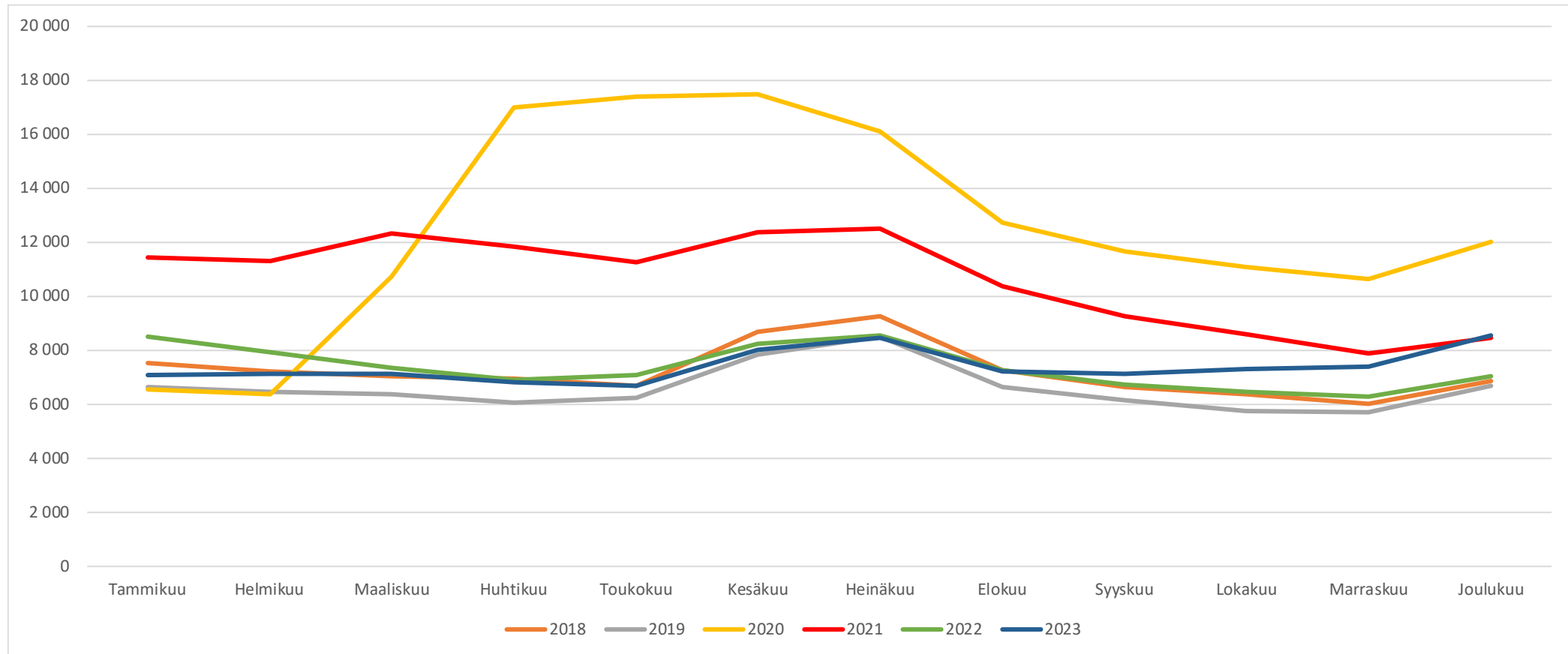



## Alle 25-v. työttömät työnhakijat TE-toimiston palvelulinjan mukaan kuukauden lopussa Uudellamaalla

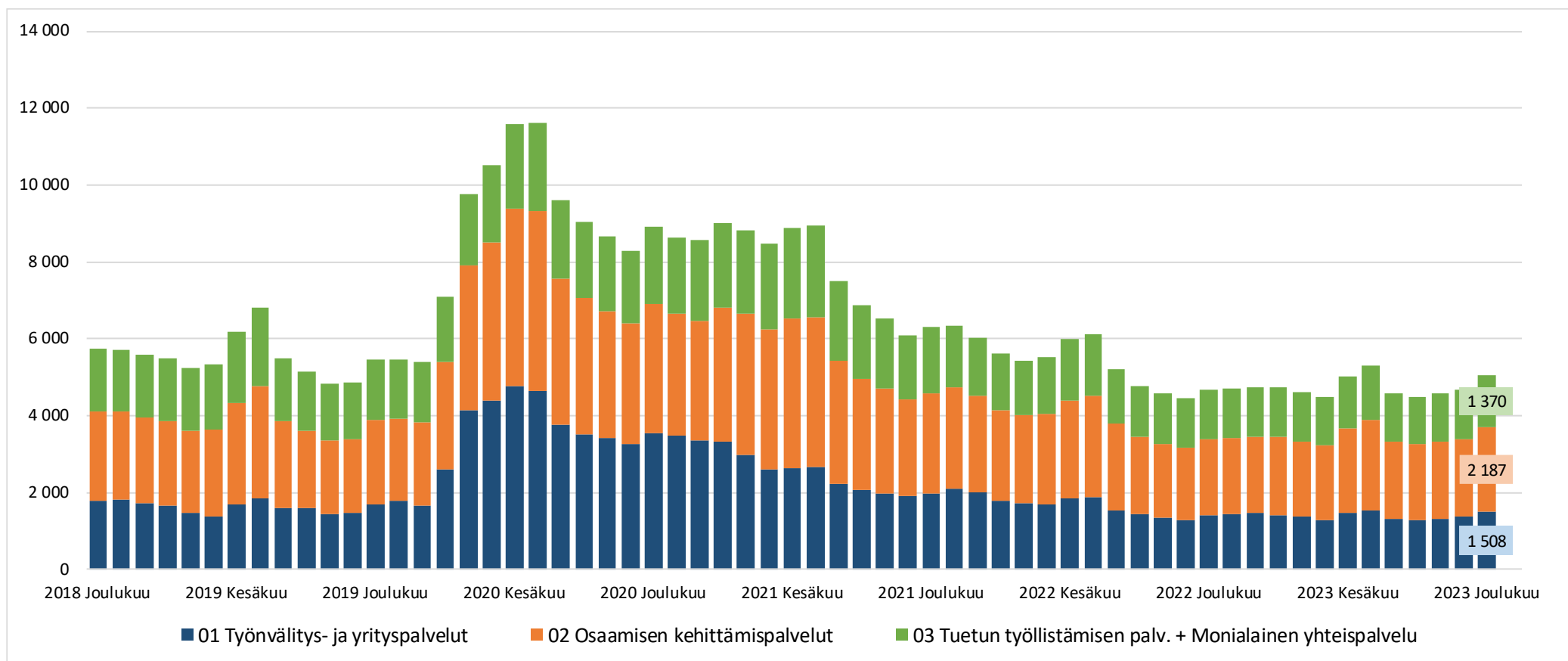





## Palveluissa olevat alle 25-vuotiaat työnhakijat Uudellamaalla kuukauden lopussa

	Aktivointiaste	Työttömiä työnhakijoita	Palveluissa yhteensä	Työvoima-koulutuksessa	Valmennuksessa	Työllistettynä	Kokeilussa	Vuorottelu-vapaasijaiset	Kuntouttava työtoiminta	Omaehtoinen opiskelu
2023 Joulukuu	24,6	8 552	2 784	562	5	738	374	91	217	797
2023 Marraskuu	29,1	7 390	3 038	628	8	738	476	93	231	864
2023 Lokakuu	28,8	7 311	2 958	611	9	729	433	92	240	844
2023 Syyskuu	28,6	7 118	2 855	576	6	732	395	96	232	818
2023 Elokuu	27,9	7 212	2 789	554	6	738	371	106	239	775
2023 Heinäkuu	22,3	8 437	2 418	478	4	703	294	85	251	603
2023 Kesäkuu	24,8	8 029	2 644	539	9	720	425	85	266	600
2023 Toukokuu	30,9	6 662	2 985	589	7	700	471	76	288	854
2023 Huhtikuu	29,8	6 804	2 895	569	8	670	456	76	303	813
2023 Maaliskuu	28,5	7 110	2 838	543	8	663	453	65	310	796
2023 Helmikuu	27,8	7 104	2 741	504	11	668	440	64	287	767
2023 Tammikuu	27,2	7 096	2 651	473	8	661	396	63	285	765
2022 Joulukuu	25,8	7 050	2 451	394	4	649	321	66	292	725
<b>Vuosimuutos</b>	<b>-1,2</b>	<b>1502</b>	<b>333</b>	<b>168</b>	<b>1</b>	<b>89</b>	<b>53</b>	<b>25</b>	<b>-75</b>	<b>72</b>



## Alle 25-v. aktivointiaste (%) kuukauden lopussa Uudenmaan alueen kunnissa

Alue	2022 Joulukuu	2023 Joulukuu	Vuosi­muutos (%-yksikköä)
KOKO MAA	25,6	23,5	-2,1
02 UUSIMAA	25,8	24,6	-1,2
Helsingin seutukunta	2022 Joulukuu	2023 Joulukuu	Vuosi­muutos (%-yksikköä)
ESPOO	28,5	27,5	-1,0
HELSINKI	26,1	24,9	-1,2
HYVINKÄÄ	30,1	32,6	2,5
JÄRVENPÄÄ	17,1	18,4	1,3
KARKKILA	32,3	20,0	-12,3
KAUNIAINEN	34,8	44,0	9,2
KERAVA	24,7	19,0	-5,7
KIRKKONUMMI	28,4	25,0	-3,4
LOHJA	18,7	20,3	1,6
MÄNTSÄLÄ	17,3	21,0	3,7
NURMIJÄRVI	26,3	19,3	-7,0
PORNAINEN	30,4	17,1	-13,3
SIPOO	26,0	20,4	-5,6
SIUNTIO	23,5	11,1	-12,4
TUUSULA	20,6	16,6	-4,0
VANTAA	26,6	25,6	-1,0
VIHTI	29,0	21,9	-7,1

Raaseporin seutukunta	2022 Joulukuu	2023 Joulukuu	Vuosi­muutos (%-yksikköä)
HANKO	35,6	35,7	0,1
INKOO	14,3	10,0	-4,3
RAASEPORI	18,4	27,3	8,9
Porvoon seutukunta	2022 Joulukuu	2023 Joulukuu	Vuosi­muutos (%-yksikköä)
ASKOLA	33,3	28,0	-5,3
MYRSKYLÄ	50,0	10,0	-40,0
PORVOO	21,3	22,1	0,8
PUKKILA	22,2	28,6	6,4
Loviisan seutukunta	2022 Joulukuu	2023 Joulukuu	Vuosi­muutos (%-yksikköä)
LAPINJÄRVI	14,3	11,1	-3,2
LOVIISA	25,3	16,3	-9,0



# 25-29-vuotiaat työttömät työnhakijat





## 25-29-vuotiaat työttömät työnhakijat Uudenmaan alueen kunnissa sekä vuosimuutos (%) kuukauden lopussa

Alue	2022 Joulukuu	2023 Marraskuu	2023 Joulukuu	Vuosimuutos (%)
KOKO MAA	26 739	27 441	31 334	17,2 %
02 UUSIMAA	8 630	9 222	10 250	18,8 %
Helsingin seutukunta	2022 Joulukuu	2023 Marraskuu	2023 Joulukuu	Vuosimuutos (%)
ESPOO	1 306	1 471	1 647	26,1 %
HELSINKI	3 698	4 008	4 406	19,1 %
HYVINKÄÄ	254	227	261	2,8 %
JÄRVENPÄÄ	281	277	294	4,6 %
KARKKILA	25	27	41	64,0 %
KAUNIAINEN	20	22	20	0,0 %
KERAVA	211	223	254	20,4 %
KIRKKONUMMI	130	130	150	15,4 %
LOHJA	188	178	207	10,1 %
MÄNTSÄLÄ	61	63	70	14,8 %
NURMIJÄRVI	136	144	157	15,4 %
PORNAINEN	11	14	16	45,5 %
SIPOO	72	72	79	9,7 %
SIUNTIO	12	9	8	-33,3 %
TUUSULA	100	130	143	43,0 %
VANTAA	1 588	1 740	1 943	22,4 %
VIHTI	99	89	104	5,1 %

Raaseporin seutukunta	2022 Joulukuu	2023 Marraskuu	2023 Joulukuu	Vuosimuutos (%)
HANKO	25	31	34	36,0 %
INKOO	9	8	8	-11,1 %
RAASEPORI	86	64	74	-14,0 %
Porvoon seutukunta	2022 Joulukuu	2023 Marraskuu	2023 Joulukuu	Vuosimuutos (%)
ASKOLA	6	9	9	50,0 %
MYRSKYLÄ	7	...	...	...
PORVOO	247	214	227	-8,1 %
PUKKILA	5	...	...	...
Loviisan seutukunta	2022 Joulukuu	2023 Marraskuu	2023 Joulukuu	Vuosimuutos (%)
LAPINJÄRVI	5	7	7	40,0 %
LOVIISA	48	58	84	75,0 %
Muut alueet	2022 Joulukuu	2023 Marraskuu	2023 Joulukuu	Vuosimuutos (%)
PK-seudun kunnat	6 612	7 241	8 016	21,2 %

... = tieto on salassapitosäännön alainen

Lähde: TEM/Työnvälitystilasto 1207.



## 25-29-vuotiaat työttömät työnhakijat Uudellamaalla kuukauden lopussa ja työttömyyden vuosimuutos (%)

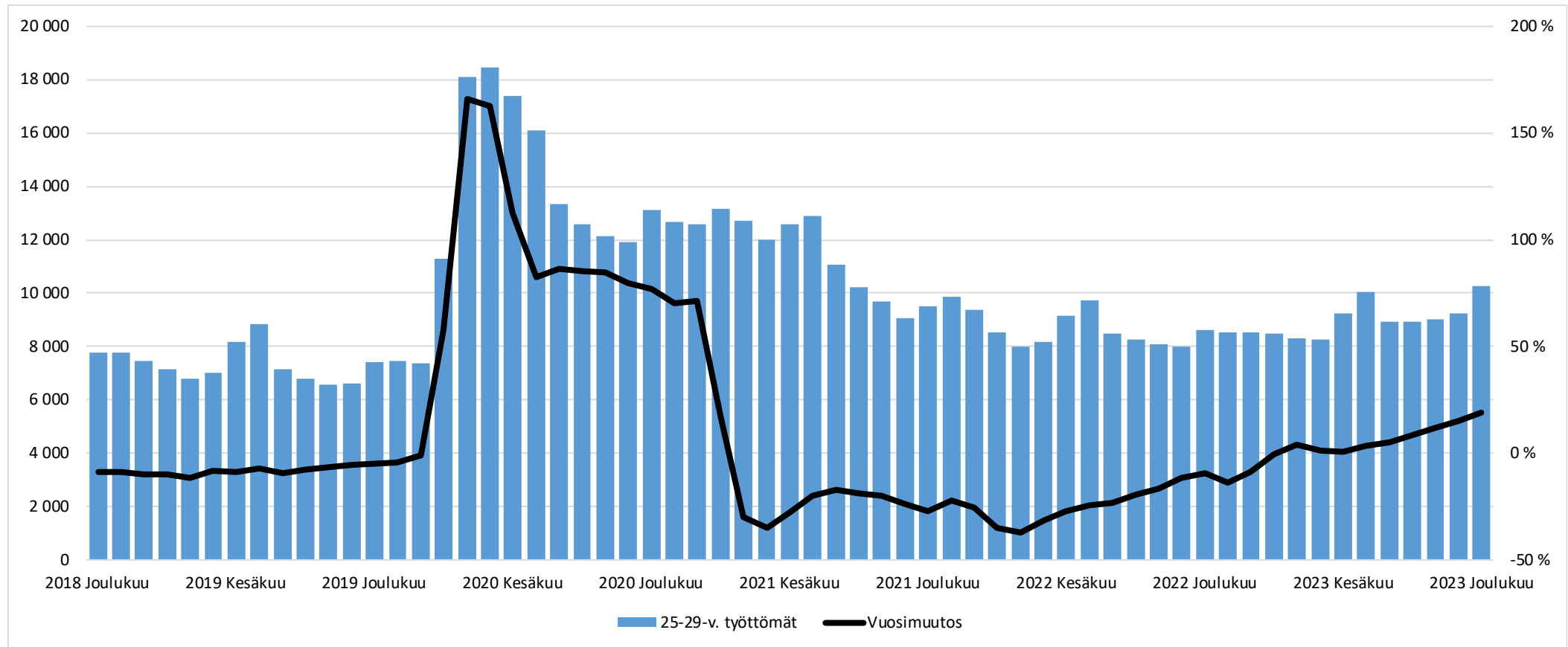



## 25-29-vuotiaat työttömät työnhakijat kuukauden lopussa Uudellamaalla

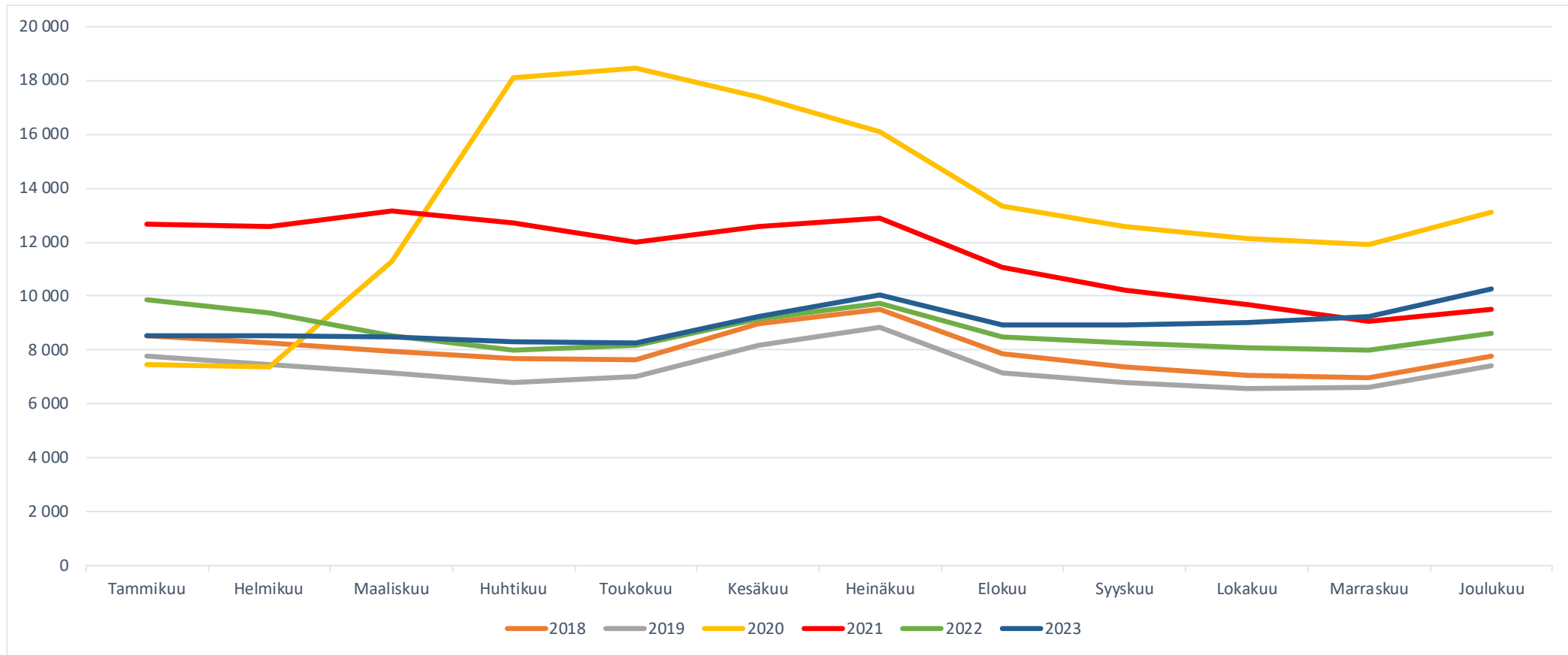



## 25-29-vuotiaat työttömät työnhakijat TE-toimiston palvelulinjan mukaan kuukauden lopussa Uudellamaalla

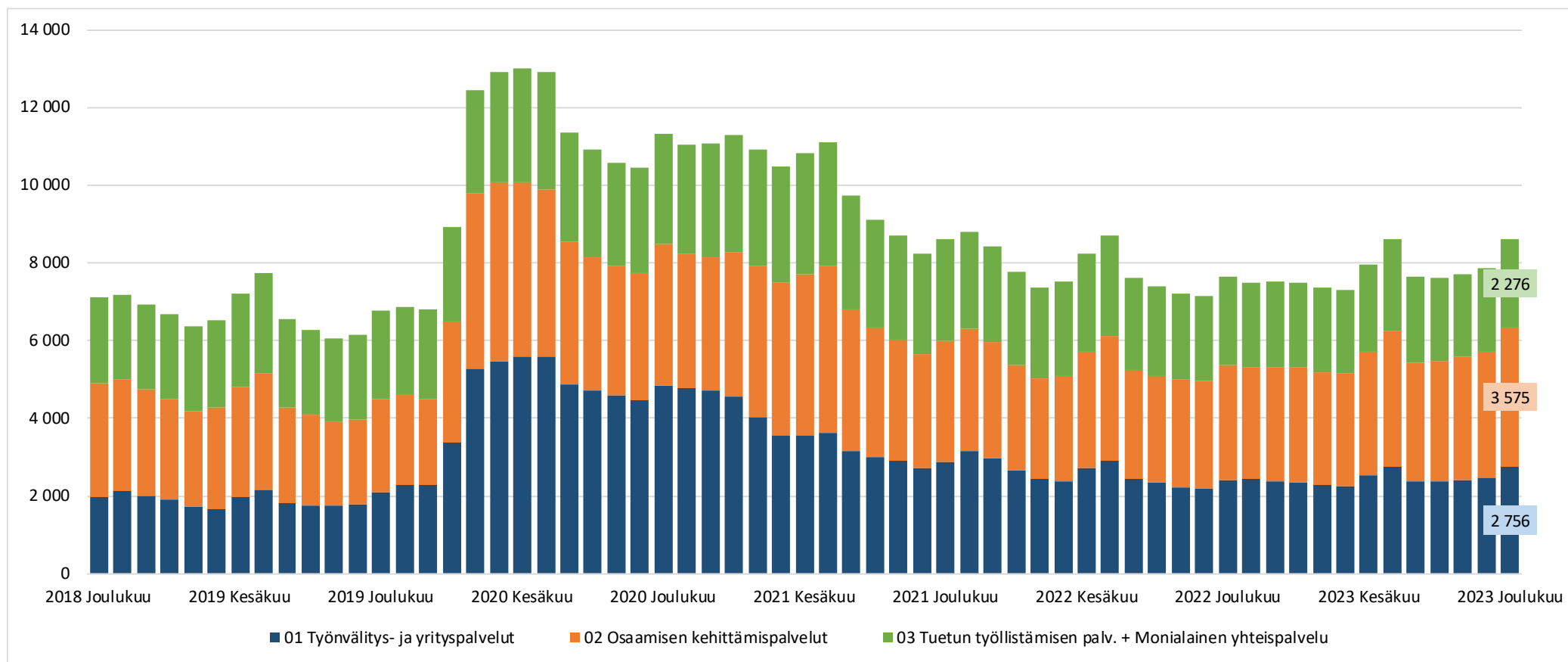



## Palveluissa olevat 25-29-vuotiaat työnhakijat Uudellamaalla kuukauden lopussa

	Aktivointiaste	Työttömiä työnhakijoita	Palveluissa yhteensä	Työvoimakoulutuksessa	Valmennuksessa	Työllistettynä	Kokeilussa	Vuorotteluvapaasijaiset	Kuntouttava työtoiminta	Omaehtoinen opiskelu
2023 Joulukuu	30,9	10 250	4 585	1 267	15	1 077	224	112	259	1 631
2023 Marraskuu	35,1	9 222	4 980	1 398	21	1 108	292	106	286	1 769
2023 Lokakuu	35,5	9 011	4 954	1 353	27	1 124	296	111	278	1 765
2023 Syyskuu	34,8	8 917	4 765	1 243	20	1 131	265	122	248	1 736
2023 Elokuu	34,1	8 923	4 608	1 182	18	1 126	263	116	250	1 653
2023 Heinäkuu	29,4	10 062	4 189	1 026	14	1 124	204	116	263	1 442
2023 Kesäkuu	32,5	9 244	4 449	1 113	23	1 106	278	117	289	1 523
2023 Toukokuu	37,2	8 261	4 887	1 200	21	1 100	316	111	321	1 818
2023 Huhtikuu	37,5	8 321	4 989	1 207	25	1 079	321	103	344	1 910
2023 Maaliskuu	36,7	8 496	4 931	1 148	24	1 057	314	98	356	1 934
2023 Helmikuu	36,3	8 522	4 853	1 080	30	1 079	283	90	351	1 940
2023 Tammikuu	35,8	8 521	4 756	1 029	18	1 091	261	91	333	1 933
2022 Joulukuu	34,7	8 630	4 580	926	14	1 127	214	91	340	1 868
<b>Vuosi muutos</b>	<b>-3,8</b>	<b>1620</b>	<b>5</b>	<b>341</b>	<b>1</b>	<b>-50</b>	<b>10</b>	<b>21</b>	<b>-81</b>	<b>-237</b>





## 25-29-vuotiaiden aktivointiaste (%) kuukauden lopussa Uudenmaan alueen kunnissa

Alue	2022 Joulukuu	2023 Joulukuu	Vuosi muutos (%-yksikköä)
KOKO MAA	36,4	32,0	-4,4
02 UUSIMAA	34,7	30,9	-3,8
Helsingin seutukunta	2022 Joulukuu	2023 Joulukuu	Vuosi muutos (%-yksikköä)
ESPOO	39,6	34,3	-5,3
HELSINKI	34,5	30,0	-4,5
HYVINKÄÄ	29,2	33,1	3,9
JÄRVENPÄÄ	29,2	25,4	-3,8
KARKKILA	34,2	29,3	-4,9
KAUNIAINEN	20,0	33,3	13,3
KERAVA	40,9	34,4	-6,5
KIRKKONUMMI	36,6	33,3	-3,3
LOHJA	30,1	27,1	-3,0
MÄNTSÄLÄ	42,5	27,8	-14,7
NURMIJÄRVI	24,9	27,6	2,7
PORNAINEN	45,0	20,0	-25,0
SIPOO	26,5	29,5	3,0
SIUNTIO	42,9	38,5	-4,4
TUUSULA	32,0	30,2	-1,8
VANTAA	33,7	30,9	-2,8
VIHTI	30,3	27,3	-3,0

Raaseporin seutukunta	2022 Joulukuu	2023 Joulukuu	Vuosi muutos (%-yksikköä)
HANKO	35,9	26,1	-9,8
INKOO	43,8	33,3	-10,5
RAASEPORI	37,7	40,8	3,1
Porvoon seutukunta	2022 Joulukuu	2023 Joulukuu	Vuosi muutos (%-yksikköä)
ASKOLA	33,3	30,8	-2,5
MYRSKYLÄ	12,5	20,0	7,5
PORVOO	28,8	31,6	2,8
PUKKILA	44,4	40,0	-4,4
Loviisan seutukunta	2022 Joulukuu	2023 Joulukuu	Vuosi muutos (%-yksikköä)
LAPINJÄRVI	16,7	22,2	5,5
LOVIISA	32,4	20,8	-11,6



20-29-v. ilman  
peruskoulunjälkeistä tutkintoa  
olevat työttömät  
työnhakijat





## Ilman peruskoulun jälkeistä tutkintoa olevat 20-29 vuotiaat työttömät työnhakijat Uudenmaan alueen kunnissa

Alue	2022 Marraskuu	2023 Lokakuu	2023 Marraskuu	Vuosimuutos (%)
KOKO MAA	14 071	13 946	15 767	12,1 %
02 UUSIMAA	4 791	5 000	5 581	16,5 %
Helsingin seutukunta	2022 Joulukuu	2023 Marraskuu	2023 Joulukuu	Vuosimuutos (%)
ESPOO	673	762	867	28,8 %
HELSINKI	1 795	1 827	2 040	13,6 %
HYVINKÄÄ	166	157	164	-1,2 %
JÄRVENPÄÄ	182	179	194	6,6 %
KARKKILA	23	22	31	34,8 %
KAUNIAINEN	10	5	5	-50,0 %
KERAVA	143	150	161	12,6 %
KIRKKONUMMI	80	83	96	20,0 %
LOHJA	136	127	141	3,7 %
MÄNTSÄLÄ	36	36	41	13,9 %
NURMIJÄRVI	96	99	109	13,5 %
PORNAINEN	8	7	11	37,5 %
SIPOO	32	35	37	15,6 %
SIUNTIO	10	...	...	...
TUUSULA	53	71	85	60,4 %
VANTAA	989	1 143	1 254	26,8 %
VIHTI	63	46	57	-9,5 %

Raaseporin seutukunta	2022 Joulukuu	2023 Marraskuu	2023 Joulukuu	Vuosimuutos (%)
HANKO	13	22	25	92,3 %
INKOO	6	...	...	...
RAASEPORI	47	38	52	10,6 %
Porvoon seutukunta	2022 Joulukuu	2023 Marraskuu	2023 Joulukuu	Vuosimuutos (%)
ASKOLA	...	6	7	...
MYRSKYLÄ	...	...	...	...
PORVOO	177	134	143	-19,2 %
PUKKILA	...	...	...	...
Loviisan seutukunta	2022 Joulukuu	2023 Marraskuu	2023 Joulukuu	Vuosimuutos (%)
LAPINJÄRVI	5	5	5	0,0 %
LOVIISA	6	...	...	...
Muut alueet	2022 Joulukuu	2023 Marraskuu	2023 Joulukuu	Vuosimuutos (%)
PK-seudun kunnat	3 467	3 737	4 166	20,2 %

... = tieto on salassapitosäännön alainen



## Ilman peruskoulun jälkeistä tutkintoa olevat 20-29-v. työttömät kuukauden lopussa Uudellamaalla

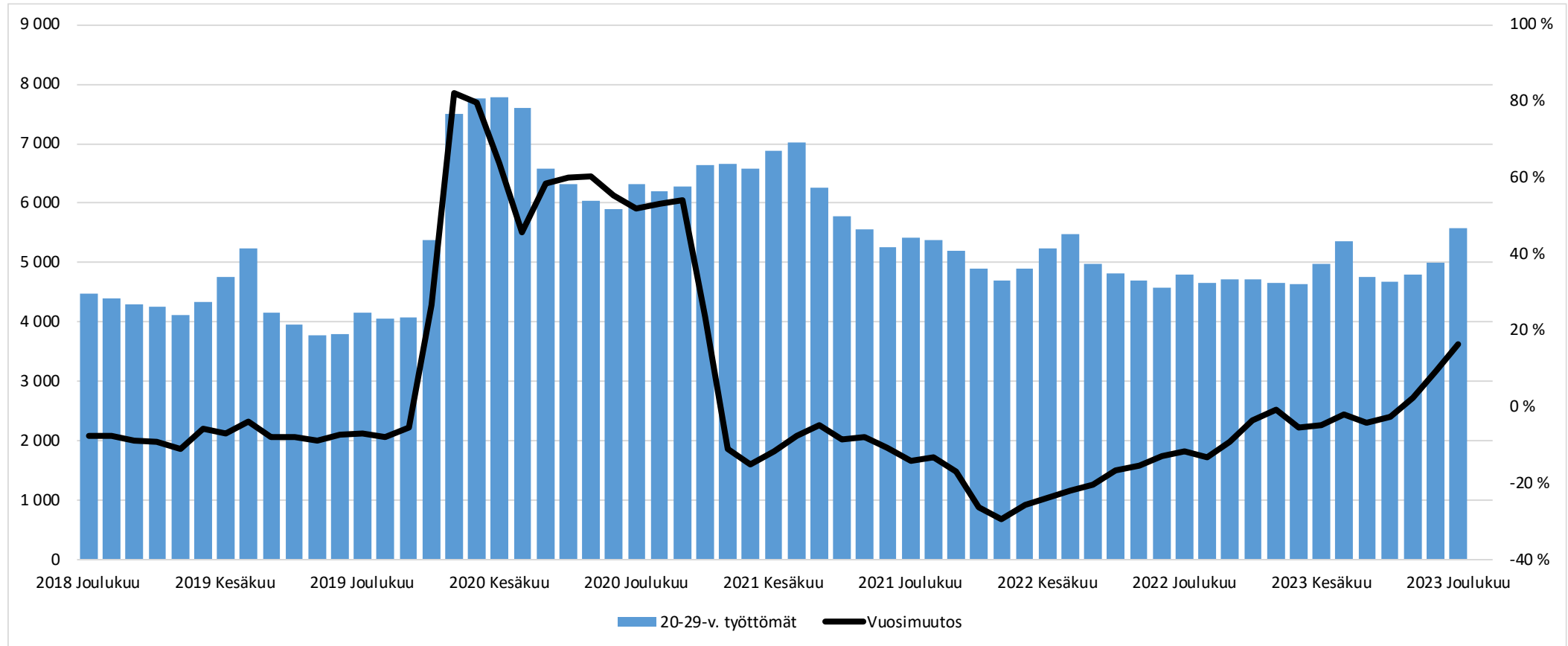



## Ilman peruskoulun jälkeistä tutkintoa olevat 20-29-v. työttömät Uudellamaalla

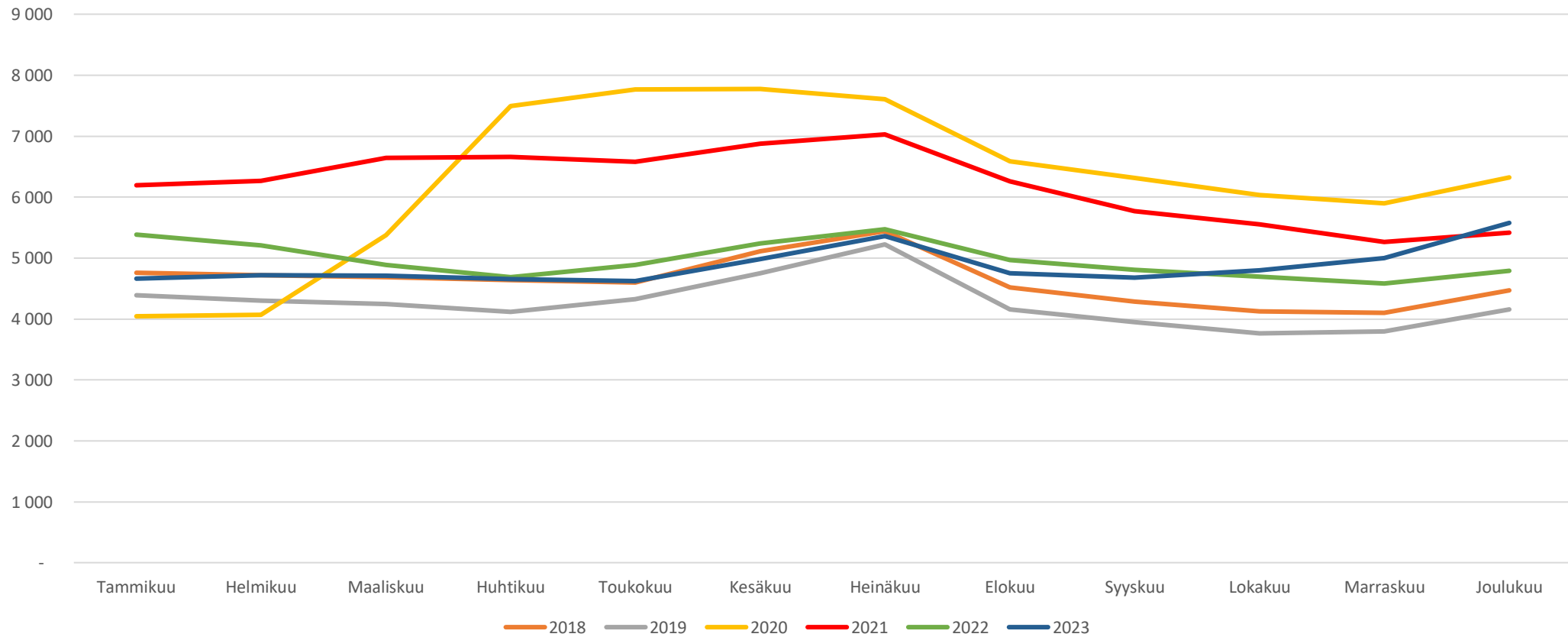



## Ilman peruskoulun jälkeistä tutkintoa olevat 20-29-v. työttömät TE-toimiston palvelulinjan mukaan Uudellamaalla

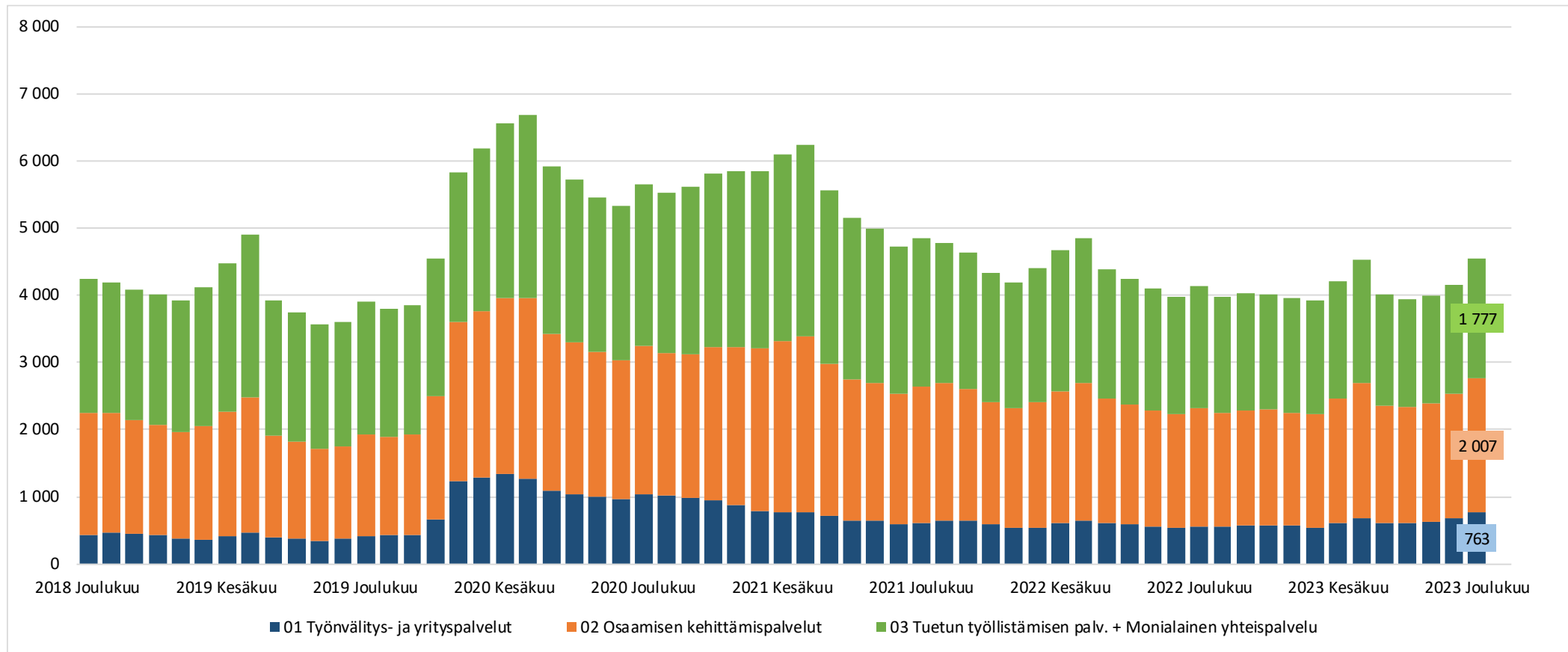



Lisätietoa ja kuntakohtaisia tilastoja:

Uudenmaan ELY-keskus  
[tutkimus.uusimaa@ely-keskus.fi](mailto:tutkimus.uusimaa@ely-keskus.fi)