

Erikoiskuljetuslupien sähköinen asiointipalvelu

1 Palveluun kirjautuminen

Palveluun kirjautuminen tapahtuu osoitteessa: <https://erikoiskuljetusluvut.ahtp.fi> .

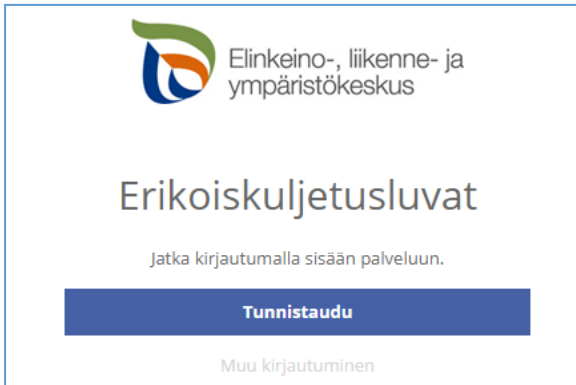

Käyttäjän tunnistamiseen käytetään **Suomi.fi**-palvelua, jossa henkilökohtainen tunnistus tapahtuu vahvalla tunnistautumisella eli pankkitunnuksilla, mobiilivarmenteella tai varmennekortilla.

Kun tunnistautuminen on onnistunut, toiminto siirtyy erikoiskuljetuslupien sähköisen asiointin etusivulle.

2 Asiointipalvelun etusivu

Etusivulla nähdään keskeneräiset hakemukset ja viimeisimmät luvat sekä mahdolliset lupakäsittelijöiltä tulleet viestit ja tiedotteet.

Etusivu **Hae lupaa** **Luvat ja hakemukset** **Puolesta asiointi** **Nordea Demo** **Kirjaudu ulos**
Valitse puolesta asiointava

Tervetuloa Nordea Demo

Voit hakea uutta erikoiskuljetuksen lupaa siirtymällä **Hae lupaa** -osioon.

Jatka hakemusta

12.08.2019 13:59 Nordea Demo	Satamakatu, 40100, Jyväskylä Ruutanantie 604, 36110, Kangasala	TEST-1, TEST-2 4 t	194/2019 Luonnos	Poista
14.05.2019 14:41 Nordea Demo	959, 99470, Enontekiö Lokomonkatu 5, 33900, Tampere	Kuorma-auto, Puo...	134/2019 Luonnos	Poista

Viimeisimmät luvat ja hakemukset

16.08.2019 08:44 Nordea Demo	Hämeen reitistö (Häme)	Kuorma-auto, Puo...	198/2019 Käsitelty	Käytä pohjana Lataa PDF
---------------------------------	------------------------	---------------------	-----------------------	----------------------------

Viimeisimmät viestit

Näet tässä hakemukset, joihin olet saanut käsittelijältä viestejä. Tällä hetkellä sinulla ei ole uusia viestejä.

Tiedotteet

04.01.2019	Erikoiskuljetukset rautatien tasonisteyksessä 1.1.2019 lähtien
------------	--

Kohdasta **Hae lupaa** voidaan aloittaa uuden hakemuksen laatiminen.

Luvat ja hakemukset -sivulla voidaan hakea ja tarkastella aikaisempia hakemuksia/lupapäätöksiä ja käyttää niitä uusien hakemusten pohjana.

3 Omat tiedot

Ennen ensimmäisen lupahakemuksen laatimista on hyvä avata omat tiedot etusivun oikeasta ylä-laidasta.

Nordea Demo Kirjaudu ulos

Viimeisimmät viestit

Näet tässä hakemukset, joihin olet saanut käsittelijältä viestejä. Tällä hetkellä sinulla ei ole uusia viestejä.

Tiedotteet

04.01.2019 Erikoiskuljetukset rautatien tasoristeyksessä 1.1.2019 lähtien

Tyhjiin kenttiin täydennetään käyttäjän yhteystiedot (luvan hakijan tiedot). Mikäli lupaa haetaan yleensä yrityksen nimiin, kannattaa kenttiin syöttää yrityksen yhteys- ja laskutustiedot. Nämä tiedot tulevat automaattisesti aina uudelle hakemukselle hakijan tiedoiksi. Sähköpostiosoitteeseen tulee kirjata osoite tai useampia osoitteita, joihin haluaa jatkossa saada kaikki erikoiskuljetuslupiin liittyvät viestit.

Omat tiedot

Nimi	Henkilötunnus	
Nordea Demo	210281-9988	
Lähiosoite	Postinumero	Postitoimipaikka
Testitie 1	00440	LASKUTUS
Sähköpostiosoite	Puhelinnumero	
testi@testi.fi	0501234567	
Laskun lähetystapa	Verkkolaskuosoite	Välittäjä-tunnus
Verkkolasku	XXXXXX	TTTTT

Tallenna

4 Yrityksen puolesta asiointi

Henkilö voi hakea lupaa itselleen tai yrityksen puolesta. Mikäli lupaa haetaan yrityksen puolesta, voidaan toimia kahdella eri tavalla:

- Yrityksen puolesta asiointi **ilman Suomi.fi:n yritysvahvistusta / ilman valtuutusta**
-> kaikki luvan hakijan tekemät hakemukset ja myönnetyt lupapäätökset kirjautuvat hakijalle henkilökohtaisesti eli ainoastaan hän näkee ne palvelusta jatkossa (ei yrityksen muut lupahakijat) -> siirry suoraan kappaleeseen [5](#).
- Yrityksen puolesta asiointi **Suomi.fi:n vahvistamana / yrityksen valtuuttamana**
-> kaikki luvan hakijan tekemät hakemukset ja myönnetyt lupapäätökset kirjautuvat yritykselle eli yritys ja kaikki yrityksen valtuuttamat muut lupahakijat näkevät toistensa hakemukset ja myönnetyt lupapäätökset palvelusta. Seuraavassa ohje tähän.

4.1 Yrityksen puolesta asiointi Suomi.fi:n vahvistamana / yrityksen valtuuttamana

Henkilö voi asioida ja hakea kuljetuslupia yrityksen puolesta ilman erillisiä toimenpiteitä, mikäli henkilölle on kirjattu kaupparekisteriin tai YTJ-järjestelmään toimielinrooliksi mm:

- toimitusjohtaja, varatoimitusjohtaja tai toimitusjohtajan sijainen
- elinkeinoharjoittaja
- osakeyhtiön hallituksessa puheenjohtaja tai jäsen
- yhtiömies
- tilintarkastaja

Mikäli henkilö ei toimi missään em. toimielinrooleista, pitää hänen saada ensin yritykseltään valtuutus voidakseen hakea yrityksen nimissä kuljetuslupia. Valtuutus hoidetaan vain kerran ja sen jälkeen henkilö voi jatkossa hakea kuljetuslupia yrityksensä puolesta. Seuraavassa on mainittu erilaiset tavat hoitaa valtuutus.

Em. listauksessa mainituissa toimielinrooleissa olevat henkilöt voivat myöntää valtuuden yrityksen muille henkilöille **Suomi.fi**-valtuutuspalvelun kautta osoitteessa: <https://www.suomi.fi/valtuudet-tunnistaudu/>

Tarkempi ohje **yrityksen valtuuden antamiseen:**

<https://www.suomi.fi/ohjeet-ja-tuki/tietoa-valtuuksista/anna-valtuus-yrityksena-tai-yhteisona>

Yrityksen työntekijä voi myös vaihtoehtoisesti itse **pyytää yritykseltä valtuutta asioida yrityksen puolesta**. Ohje valtuuden pyytämisestä ja valtuuspyynnön hyväksymisestä löytyy osoitteesta:

<https://www.suomi.fi/ohjeet-ja-tuki/tietoa-valtuuksista/pyyda-asiointivaltuus-henkilona>

Palvelun toiminnan kannalta on erittäin tärkeää, että Valtuuden tyyppi valitaan oikein:

- Valtuuden tyyppiä valitaan **Asiointivaltuus**, mikäli yritys antaa työntekijälleen oikeuden asioida yrityksen puolesta.
- Valtuuden tyyppiä valitaan **Valtuutusosoikeus**, mikäli yritys antaa työntekijälleen oikeuden myöntää asiointivaltuuksia toisille työntekijöille.
- Valtuustyyppi **Edustamisvaltuus** on tarkoitettu tilanteisiin, joissa yritys A antaa yritykselle B valtuuden asioida puolestaan ja yrityksen B toimitusjohtaja antaa sitten edelleen omille henkilöilleen edustamisvaltuuden käyttäen yritykselle B myönnettyä valtuutta.

Valtuuden asiaksi valitaan **Erikoiskuljetuslupien hakeminen**, joka löytyy **Liikenteen luvat** -otsikon alta tai sanahauulla valtuusasialistalta.

Lisätietoa valtuuksista saa osoitteesta: <https://www.suomi.fi/ohjeet-ja-tuki/tietoa-valtuuksista> .

Kun halutaan asioida erikoiskuljetuslupien sähköisessä asiointipalvelussa **Suomi.fi**-palvelun vahvistamana yrityksenä, valitaan etusivun ylälaidasta **Puolesta asiointi**.

Tämän jälkeen painetaan **Yritykselle**-painikkeesta.

Palvelu siirtyy tämän jälkeen **Suomi.fi**-valtuuspalveluun hakemaan mahdollisten yritysten tietoja.

Avautuvalta ruudulta valitaan haluttu yritys ja painetaan **Vahvista ja jatka asiointipalveluun**.

Valitse yritys, jonka puolesta haluat asioida.

Valittavissa olevat yritykset (3)

Finw	Valitse
Maanrakennus A	Valittu
Rova	Valitse

[Keskeytä](#) [Vahvista ja jatka asiointipalveluun](#)

Kun yritys on valittu, toiminto siirtyy **Suomi.fi**- palvelusta takaisin erikoiskuljetuslupien sähköisen asiointipalvelun etusivulle, jonka yläpalkkiin ilmestyy asioitavan yrityksen nimi.

Etusivu Hae lupaa Luvat ja hakemukset **Puolesta asiointi** Nordea Demo Kirjaudu ulos

Maanrakennus A

Tervetuloa Nordea Demo

Näet nyt vain puolesta asioitavalle (**Maanrakennus A**) haetut hakemukset. Kun haet uutta lupaa, sen saajaksi tulee em. puolesta asiointiva yritys.

Voit hakea uutta erikoiskuljetuksen lupaa siirtymällä [Hae lupaa](#) -osioon.

Jatka hakemusta

27.08.2019 09:33 Nordea Demo	Ruijantie 1613, 99440, Enontekiö ▶ Rovaniementie 979, 99300, Muonio	Kuorma-auto	222/2019 Luonnos	Poista
27.08.2019 09:12 Nordea Demo	Ruijantie 1613, 99440, Enontekiö ▶ Rovaniementie 979, 99300, Muonio	Kuorma-auto	221/2019 Luonnos	Poista

Viimeisimmät viestit

Näet tässä hakemukset, joihin olet saanut käsittelijältä viestejä. Tällä hetkellä sinulla ei ole uusia viestejä.

Tiedotteet

04.01.2019	Erikoiskuljetukset rautatien tasoristeyksessä 1.1.2019 lähtien
------------	---

Tästä lähtien asiointi ja lupien hakeminen tapahtuu yrityksen puolesta aina siihen saakka, kun palvelusta kirjaututaan ulos tai vaihdetaan asiointi toiselle taholle painamalla yläpalkin **Puolesta asiointi** -kohdasta ja valitsemalla asiointi toiselle yritykselle tai itselle.

HUOM! Kun on valittu yrityksen puolesta asiointi, etusivulla näkyy kaikki yritykselle haetut luvat huolimatta siitä, kuka yrityksen valtuuttamista henkilöistä luvan on hakenut. Hakemusriviltä ja/tai avaamalla hakemus nähdään hakemuksen laatijan nimi.

5 Erikoiskuljetusluvan hakeminen

5.1 Yleistä luvan hakemisessa

- Uuden luvan hakeminen aloitetaan etusivun ylälaudasta **Hae lupaa** –painikkeella.
- Hakemukselle muodostuu numero, kun se tallennetaan.
- Hakijan tietoihin tulee luvansaajaksi oletuksena joko palveluun tunnistautunut käyttäjä tai puolesta asioitava yritys, joka on asiointipalvelun etusivulla valittu.
- Hakemuksen voi tallentaa ja jatkaa hakemuksen laatimista myöhemmin.
- Jokaisella hakemuksen välilehdellä on **Viestit**- painike, jolla voi lähettää hakemukseen/lupaan liittyviä kysymyksiä ELY-keskuksen lupa-asiantuntijoille, **HUOM!** Toiminto ei ole reaaliaikainen chat-palvelu, vaan sähköpostityyppinen viestintäratkaisu, johon reagoidaan tyypillisesti yhden työpäivän kuluessa.
- Hakemuksen välilehden punainen väri ja punaiset huomiot kentissä ilmoittavat puuttuvista tiedoista, joita ilman hakemusta ei voida lähettää.
- Lähetettyä lupahakemusta voi muokata aina siihen saakka, kun se otetaan käsittelyyn.
- Vanhoja hakemuksia voi hyödyntää pohjana, kun haetaan uutta lupaa. Tämän voi tehdä etusivulta: **Viimeisimmät luvat ja hakemukset** -> **Käytä pohjana** tai siirtymällä etusivulta **Luvat ja Hakemukset** – välilehdelle, hakemalla sieltä haluttu lupapohja ja painamalla **Käytä pohjana** –painikkeesta -> uudelle hakemukselle tuodaan automaattisesti tiedot pohjaksi otetulta hakemukselta ja niitä voi tarvittaessa muokata.

5.2 Asiakastiedot

Hakijan tietoihin luvan saajaksi merkataan se taho, jolle lupaa haetaan.

Mikäli lupaa haetaan yritykselle:

- Palvelun etusivulla on valittu jo ennen hakemuksen tekoa puolesta asiointi ja ylälaudassa näkyy asioitavan yrityksen nimi (Suomi.fi:n vahvistama), joka tulee automaattisesti myös luvan saajan tietoihin -> hakemus kirjautuu yrityksen nimiin, ja yritys ja yrityksen valtuuttamat muut työntekijät näkevät toistensa hakemukset.
TAI
- Painetaan hakemuksen **Asiakastiedot**-välilehdellä **Hae henkilön tai yrityksen puolesta** -painikkeesta -> luvan saajaksi tulee yritys, mutta hakemus jää hakijan henkilökohtaisiin nimiin, jolloin muut yrityksen edustajat eivät hakemusta näe.

Puolesta asiointi
Valitse puolesta asioitava

Nordea Demo Kirjautu ulos

312/2020

Asiakastiedot Kuljetuksen tiedot Reitti Hakemuksen lähetykset

Hakemuksen tiedot

Hakemuksen laittaja: Nordea Demo Hakemuksen lupanumero: 312/2020

Hakijan tiedot

Luvansaaja: Nordea Demo Henkilötunnus: 210281-9988

Lähiosoite: Testitie 111 Postinumero: 00440 Postitoimipaikka: LASKUTUS

Hae henkilön tai yrityksen puolesta

Laskutettavan tietoihin merkataan laskun maksajan tiedot. Mikäli laskunmaksaja on sama kuin luvan saaja, tietoja ei tarvitse syöttää.

Laskun tietoihin syötetään laskun lähetystapa, ellei se ole jo valmiiksi tullut käyttäjän omista tiedoista. Halutessaan voi syöttää myös viitenumeron, joka halutaan laskulle näkyviin.

Suomalainen henkilö tai yritys voi hakea lupaa myös ulkomaalaiselle yritykselle, kunhan suomalainen henkilö itse tunnistautuu sähköisesti palveluun.

5.3 Kuljetuksen tiedot

Hakemuksen **Kuljetuksen tiedot** –välilehdelle kirjataan haettava lupatyyppi, kuljetusajankohta ja perustiedot kuljetuksesta.

Huomioitavaa:

- Palvelussa voidaan hakea kaikkia lupatyyppejä:
 - **Reitistö lupa** -> valittavana erilaisia, sisältää valmiita reittejä tietyillä mitta- ja massarajoituksilla -> eri reitistövaihtoehdot löytyvät ⓘ-symbolista painamalla
 - **Reittikohtainen lupa** -> haetaan tietyille reiteille tai reiteille lupaa
 - **Ennakkopäätös** -> ennakkosuunnitelma reitistä, pohjaksi kuljetusyriykselle esim. kuljetustarjousta tehdessä, puolet normaalin lupapäätöksen hinnasta, ei oikeuta vielä kuljetta-
maan
- Ylimassaisessa kuljetuksessa yhdelle riville kirjataan ainoastaan yksi rekisterinumero.

Ajoneuvon tyyppi	Tunniste Yksi tunniste / rivi	Kansallisuustunnus	Lisäveto- / työntöauto
Kuorma-auto	AAA-111	Suomi	<input type="checkbox"/> Poista
Kuorma-auto	BBB-222	Suomi	<input type="checkbox"/> Poista
Puoliperävaunu	CCC-333	Suomi	<input type="checkbox"/> Poista
Puoliperävaunu	DDD-444	Suomi	<input type="checkbox"/> Poista
		Suomi	<input type="checkbox"/>

- **Välivaunu** merkataan samaan akselikaavioon perävaunun kanssa eli mikäli käytetään esim. 2-akselista välivaunua ja 4-akselista perävaunua, merkataan perävaunun akselimääräksi 6 ja kirjataan välivaunun ja perävaunun akseliväliksi todellinen mitta. Mikäli akseliväli vaihtelee, akselikentän viereisestä sinisestä painikkeesta saa lisättyä akseliväliin maksimimitan.

(VÄLI- JA) PERÄVAUNU

Valitse olemassa oleva akselikaavio ⓘ
Ei vaihtoehtoja automaattiselle täytölle.
Syötä akselikaavio käsin.

Akselimäärä
6 Täytä maksimiarvoilla

Akselimassat (t) ja -välit (m)
Voit lisätä akselin vaihteluvälin ↵ -painikkeista.

10 10 10 10 10 10

1.4 1.4 1.4 1.4 1.4 1.4

8 - 10 ×

- Kun ajoneuvolle on palvelun kautta haettu ja saatu kerran kuljetuslupa, seuraavalla kerralla palvelu tunnistaa rekisterinumeron ja ehdottaa valmiiksi akselimäärää sekä näyttää rekisteriotteella sallitut akselimassat ja -välit. (**HUOM!** Ajoneuvotietojen siirtyminen lupapäätöksen hyväksynnästä sähköisen asiointipalvelun käyttöön kestää noin tunnin.)

(VÄLI- JA) PERÄVAUNU

Valitse olemassa oleva akselikaavio ⓘ
6-akselinen akselikaavio

Akselimäärä
6 Täytä maksimiarvoilla

Akselimassat (t) ja -välit (m) ⓘ
Voit lisätä akselin vaihteluvälin ↵ -painikkeista.

20.1 t 20.1 t 20.1 t 20.1 t 20.1 t 20.1 t

10 10 10 10 10 10

1.4 m 1.4 m 99 m 1.4 m 1.4 m 1.4 m

8 - 10 ×

- Palvelu tarkastaa tietyissä tapauksissa myös ajoneuvoyhdistelmän kytkentöjä -> mikäli siitä tulee ilmoitus, kannattaa varmistaa, että kytkentä on tehty ja tarvittaessa liittää kytkentätodistus tai selvitys asiasta hakemukseen (hakemuksen lähettämistä ilmoitus ei estä).

5.4 Reitti

Hakemuksen **Reitti** –välilehti on käytössä silloin, kun haetaan reittikohtaista lupaa tai ennakkopää-
töstä. Välilehdellä saa haettua reitin ulottumarajoitusten puitteissa.

Reitin lähtö- ja määräpaikan saa lisättyä hakemalla ne ennakoivalla osoitehauulla syöttämällä katuosoitteen ja lisäksi kunnan tai postinumeron.

Vaihtoehtoisesti reittipisteitä (aloitus-, väli-, kielto- ja päätepisteet) saa myös kartalle lisättyä niin, että lähennetään karttaa niin lähelle, että tieverkko tulee näkyviin ohuella sinisellä viivalla ja osoitetaan hiiren vasemmalla painikkeella tieviivalta haluttua kohtaa ja valitaan reittipisteen tyyppi.

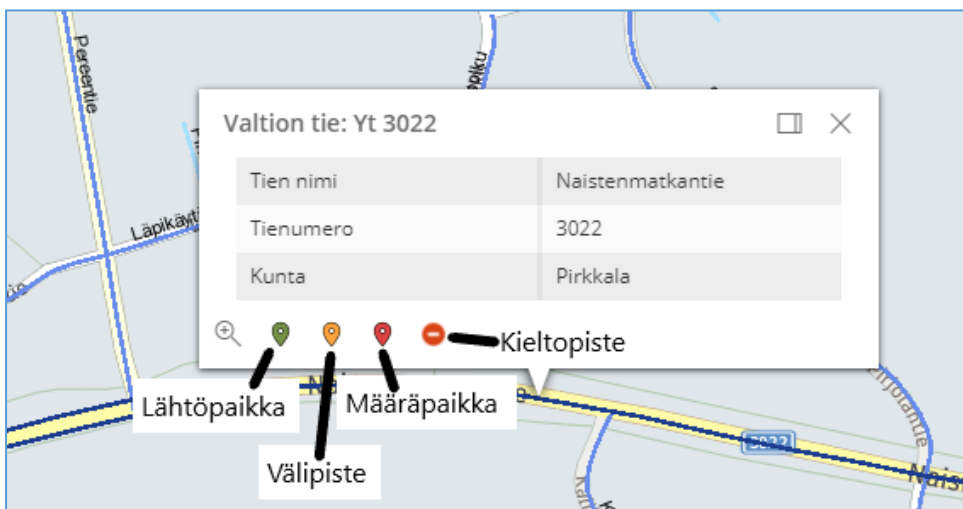

Reittipisteitä voi myös raahata hiirellä toiseen paikkaan kartalla. Reitti haetaan painamalla **Laske reitti** -painikkeesta.

Reittiä ei ole pakko laskea eli hakemuksen voi lähettää myös pelkillä lähtö- ja määräpaikan tiedoilla. Toivomuksena kuitenkin on, että siinä tapauksessa **Reitin lisätiedot** -kenttään kirjoitetaan mahdollinen toivomus reitin kulkemisesta.

Kartalta saa näkyviin tieviivalta hiiren vasemmalla painikkeella painamalla tarkemmat tiedot kohteesta, esim. onko kyseessä valtion maantie, katuverkko, yksityistie ja mikäli kohteessa sijaitsee lisäksi esim. painorajoitettu silta tai rautatien tasoristeys. Myös ajantasaiset tietyömaat latautuvat kartalle päivittäin. Yksityisteiden ja katuverkkojen soveltuvuus kuljetukselle on hyvä varmistaa kuljetusreittiä suunniteltaessa.

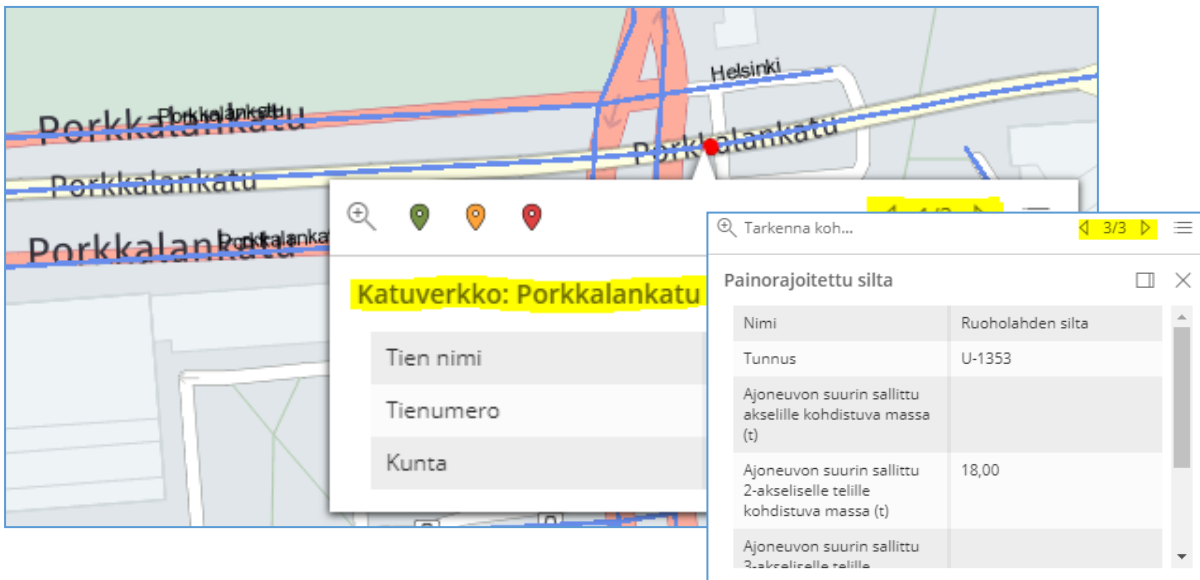

Karttakerrokset avaamalla näkee tarkemmat selitykset kartalla näkyville symboleille ja teiden väreille.

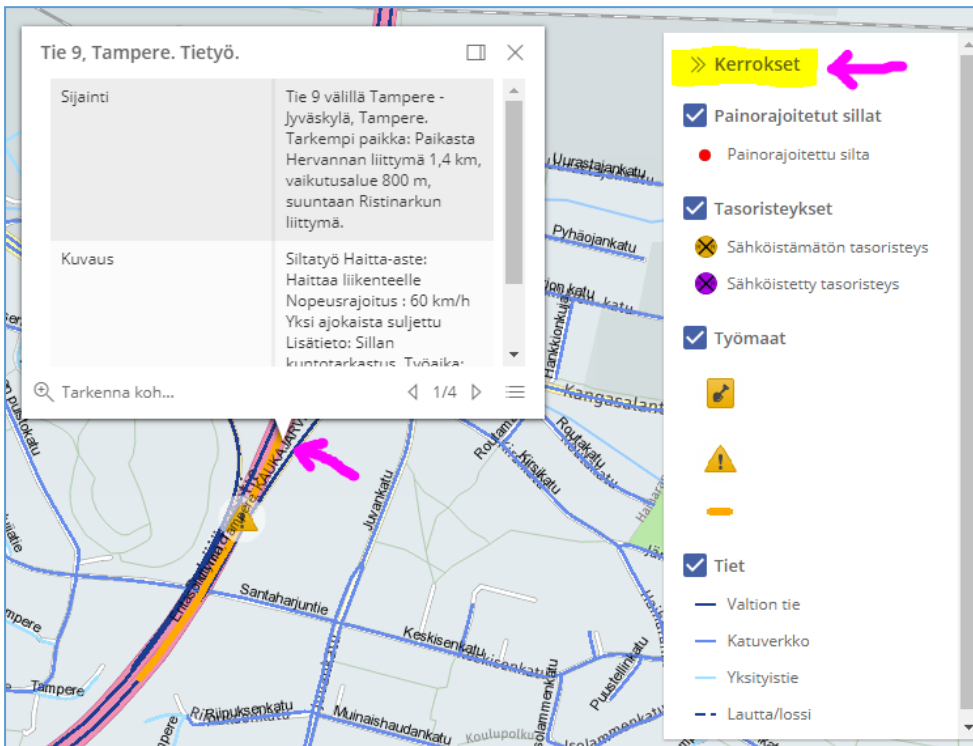

5.5 Hakemuksen lähetyks

Valmis lupapäätös lähetetään ELY-keskukselta aina automaattisesti sähköiseen asiointipalveluun. Mikäli lupapäätös halutaan myös erikseen tiettyyn sähköpostiosoitteeseen, kirjataan osoite **Hakemuksen lähetyks** – välilehdelle. Lopuksi pitää muistaa lähettää hakemus!

6 Lupien ja hakemusten arkisto

Aiemmin tehdyt hakemukset ja luvat löytyvät etusivun ylälaudasta **Luvat ja hakemukset** –välilehdeltä.

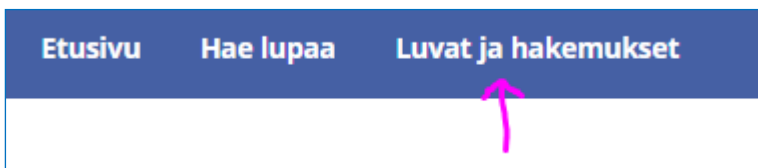

Sivulla voidaan hakea aikaisempia lupia ja hakemuksia vapaalla sanahauulla useammallakin sanalla (esim. lupanumero, rekisterinumero, kuljetettava esine, laskun viite, reitillä oleva osoite) ja/tai rajamalla hakua esimerkiksi ajan tai luvan tyyppin mukaan. Lupapohjia voidaan käyttää myös hyödyksi uusia hakemuksia tehdessä.

Esimerkiksi sanalla **talvivaara** haku hakee kaikki sellaiset luvat ja hakemukset, joissa jossakin reitissä on esiintynyt sana **talvivaara**. Mikäli luvassa on enemmän reittejä kuin 1, loput reitit saa näkyviin menemällä hiiren osoittimella  -merkin päälle.

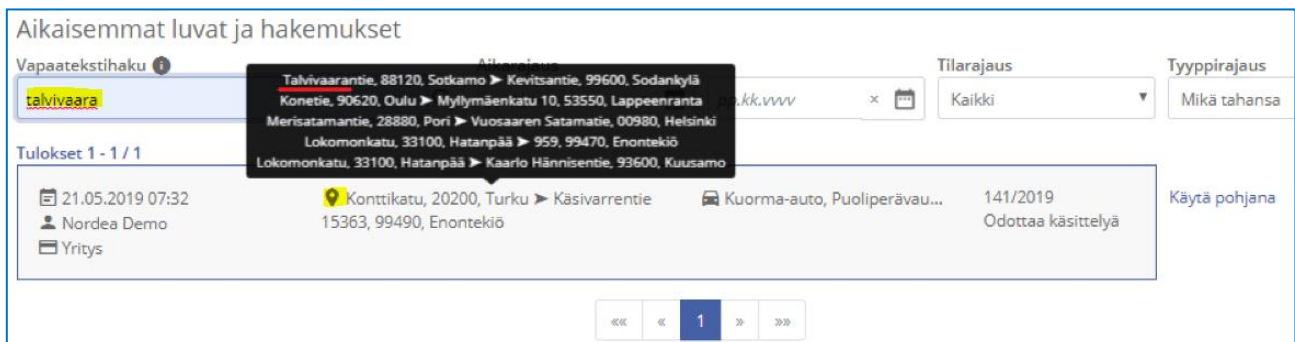
