



Elinkeino-, liikenne- ja
ympäristökeskus

Tilastotietoja ulkomaalaisten työttömyydestä Hämeessä Maaliskuu 2024

Hämeen ELY-keskus

TEM/Työnvälitystilastot, päivitetty 24.4.2024/ Sari Teimola

Ulkomaalaiset työttömät työnhakijat TE-toimistossa ja kuntakokeiluissa kuukauden lopussa Hämeen ELY-keskuksen alueella vuosina 2018-2023

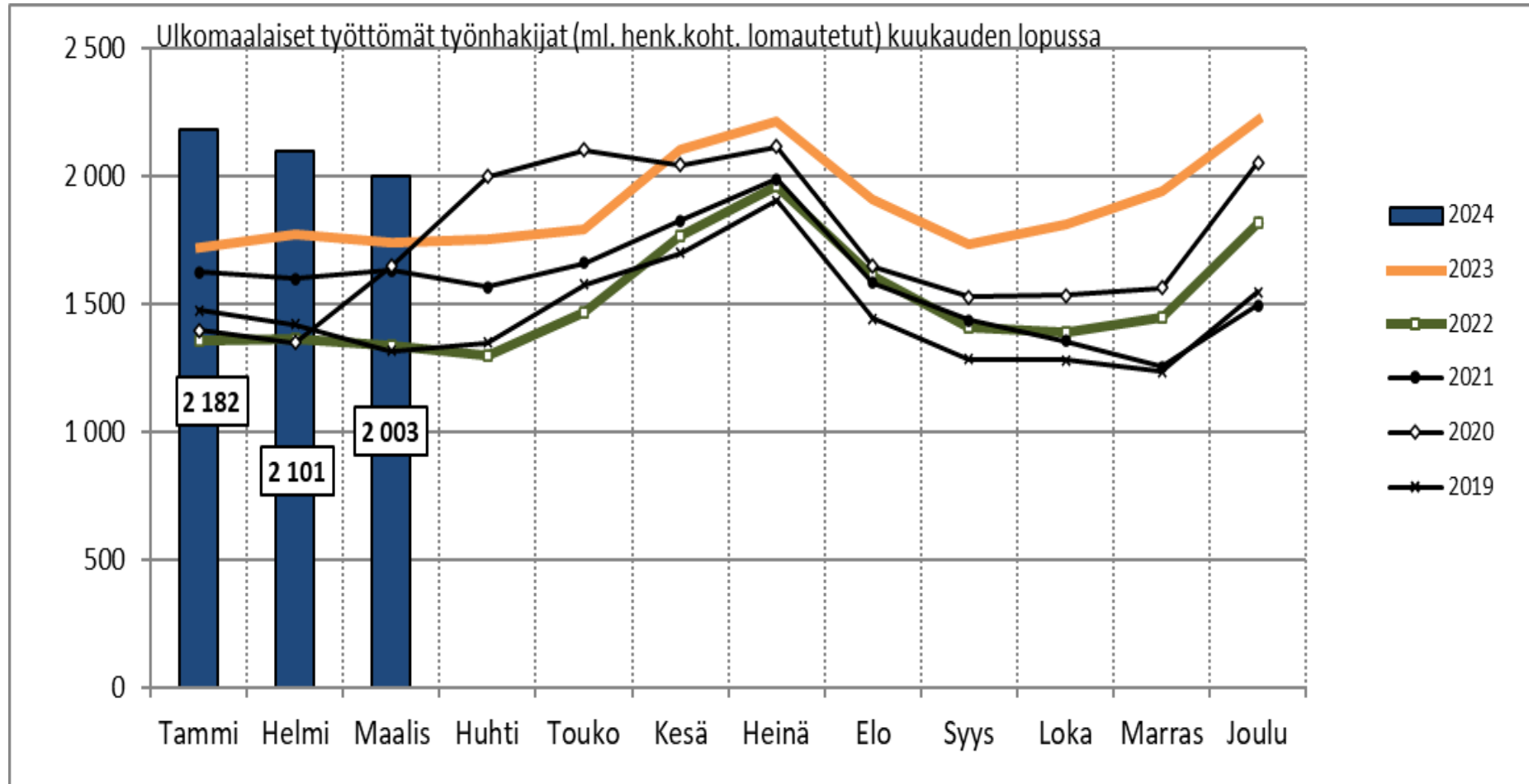

Lähde: TEM / Työnvälitystilasto

Hämeen ELY-keskuksen alueen työttömät työnhakijat TE-toimistossa ja kuntakokeiluissa eri ryhmissä ja avoimet työpaikat maaliskuussa 2022-2024

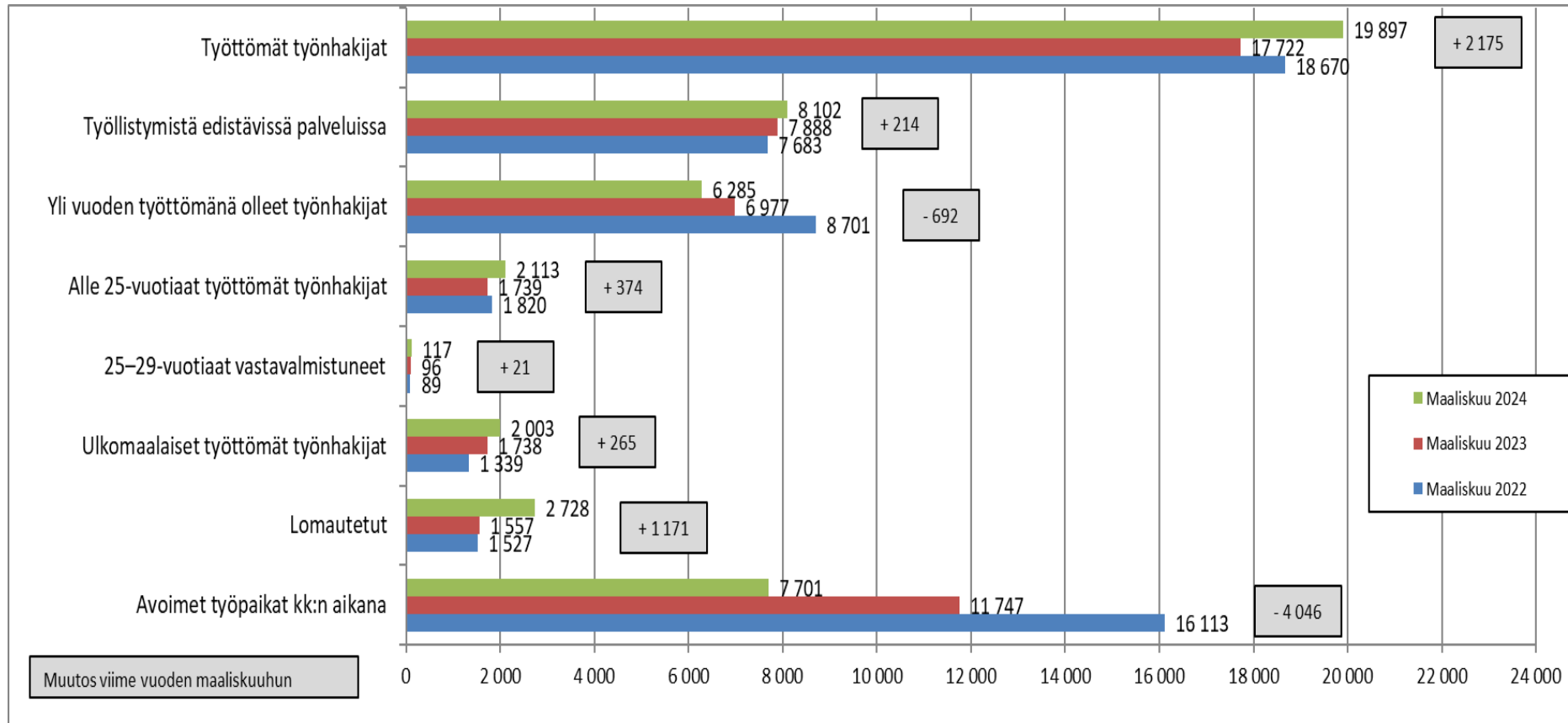

Työllistymistä edeltävissä palveluissa= työvoimakoulutuksessa , työnhaku- ja uravalmennuksessa, työllistettynä/työharjoittelussa, työ- /koulutuskokeiluissa, vuorotteluvapaapaikkaan työllistetyt, kuntouttavassa työtoiminnassa ja omaehtoisessa opiskelussa olevat.

Lähde: TEM / Työnvälitystilasto

Työttömyysaste, työttömät työnhakijat ja avoimet työpaikat kuukauden lopussa, Hämeen ELY-keskusalue ja koko maa

Tilanne	Hämeen ELY-keskuksen alue					Koko maa				
	kuukauden lopussa	3/2024	muutos: 2/2024		muutos: 3/2023	3/2024	muutos: 2/2024		muutos: 3/2023	
Työttömät %	11,6		-0,3		1,2	10,7		-0,1		1,1
Alle 25-vuotiaat %	14,6		-0,4		2,6	12,8		-0,2		1,8
Ulkomaalaiset %	29,7		-1,5		1,5	24,2		0,0		1,2
Työttömät työnhakijat	19 897	-497	-2,4 %	2 175	12,3 %	286 127	-3 546	-1,2 %	32 251	12,7 %
- Lomautetut	2 728	-224	-7,6 %	1 171	75,2 %	33 790	-1 540	-4,4 %	10 845	47,3 %
- Alle 25-vuotiaat	2 113	-52	-2,4 %	374	21,5 %	31 553	-411	-1,3 %	5 159	19,5 %
- 25-29 v. vastavalm.	117	-20	-14,6 %	21	21,9 %	2 417	-110	-4,4 %	619	34,4 %
- Yli 50-vuotiaat	7 981	-134	-2,1 %	457	6,1 %	101 152	-1 061	-1,0 %	6 517	6,9 %
- Yli vuoden työttömänä	6 285	-134	-2,1 %	-692	-9,9 %	91 387	-783	-0,8 %	6 708	7,9 %
- Ulkomaalaiset	2 003	-98	-4,7 %	265	15,2 %	42 260	-39	-0,1 %	6 400	17,8 %
Avoimet työpaikat kk:n aikana	7 701	-439	-5,4 %	-4 046	-34,4 %	134 933	-16 503	-10,9 %	-68 425	-33,6 %
Palveluissa kk:n lopussa	8 102	234	3,0 %	214	2,7 %	116 342	2 785	2,5 %	-377	-0,3 %



Ulkomaalaiset työttömät työnhakijat kuukauden lopussa eri ryhmissä, Hämeen ELY-keskusalue ja koko maa

Tilanne	Hämeen ELY-keskuksen alue					Koko maa				
	kuukauden lopussa	3/2024	muutos: 2/2024	muutos: 3/2023		3/2024	muutos: 2/2024	muutos: 3/2023		
Ulkomaalaiset %	29,7	-1,5	1,5		24,2	0,0	1,2			
Ulkomaalaiset työttömät työnhakijat	2 003	-98	-4,7 %	265	15,2 %	42 260	-39	-0,1 %	6 400	17,8 %
- Lomautetut	210	-6	-2,8 %	74	54,4 %	4 623	-141	-3,0 %	1 458	46,1 %
- Alle 25-vuotiaat	163	-14	-7,9 %	10	6,5 %	3 113	-24	-0,8 %	564	22,1 %
- Yli 50-vuotiaat	566	8	1,8 %	13	2,4 %	10 324	49	0,5 %	1 289	14,3 %
- Yli vuoden työttömänä	437	-3	-0,7 %	21	5,0 %	9 890	53	0,5 %	1 309	15,3 %
Palveluissa kk:n lopussa	1 758	96	5,8 %	52	3,0 %	33 002	549	1,7 %	1 989	6,4 %

Lähde: TEM / Työnvälitystilasto

Ulkomaalaiset työttömät työnhakijat TE-toimistossa ja kuntakokeiluissa kuukauden lopussa Hämeessä

KUNTA	3/2024	2/24	3/23	muutos 2/24	muutos 3/23
Hattula	11	10	8	1	10 %
Hämeenlinna	357	396	296	-39	-10 %
Janakkala	37	39	34	-2	-5 %
Hämeenlinnan seutu	405	445	338	-40	-9 %
Forssa	138	151	120	-13	-9 %
Humppila	0	0 %
Jokioinen	7	9	9	-2	-22 %
Tammela	14	14	11	0	0 %
Ypäjä	...	7	5	-3	-43 %
Forssan seutu	167	185	149	-18	-10 %
Hausjärvi	23	22	19	1	5 %
Loppi	11	12	18	-1	-8 %
Riihimäki	228	261	227	-33	-13 %
Riihimäen seutu	262	295	264	-33	-11 %
KANTA-HÄME	834	925	751	-91	-10 %

KUNTA	3/2024	2/24	3/23	muutos 2/24	muutos 3/23
Asikkala	23	36	21	-13	-36 %
Hollola	40	38	41	2	5 %
Iitti	13	13	10	0	0 %
Kärkölä	15	15	6	0	0 %
Lahti	914	912	758	2	0 %
Orimattila	53	52	47	1	2 %
Padasjoki	13	14	13	-1	-7 %
Lahden seutu	1 071	1 080	896	-9	-1 %
Hartola	6	6	11	0	0 %
Heinola	84	83	75	1	1 %
Sysmä	8	7	5	1	14 %
Heinolan seutu	98	96	91	2	2 %
PÄIJÄT-HÄME	1 169	1 176	987	-7	-1 %

Lähde: TEM / Työnvälitystilasto

Ulkomaalaisten työttömien työnhakijoiden osuus (%) ulkomaalaisesta työvoimasta kuukauden lopussa Hämeessä

KUNTA	3/2024	2/24	3/23	muutos 2/24	muutos 3/23	KUNTA	3/2024	2/24	3/23	muutos 2/24	muutos 3/23
Hattula	15,1	13,7	11,0	1,4	4,1	Asikkala	24,5	38,3	25,9	-13,8	-1,4
Hämeenlinna	26,9	29,8	25,2	-2,9	1,7	Hollola	17,9	17,0	19,1	0,9	-1,2
Janakkala	19,2	20,2	18,4	-1,0	0,8	Iitti	23,2	23,2	23,3	0,0	-0,1
Hämeenlinnan seutu	25,4	27,9	23,6	-2,5	1,8	Kärkölä	20,8	20,8	8,5	0,0	12,3
Forssa	37,8	41,4	35,0	-3,6	2,8	Lahti	32,8	32,7	29,7	0,1	3,1
Humppila	22,2	22,2	25,0	0,0	-2,8	Orimattila	23,3	22,9	22,6	0,4	0,7
Jokioinen	11,5	14,8	18,0	-3,3	-6,5	Padasjoki	65,0	70,0	72,2	-5,0	-7,2
Tammela	22,6	22,6	21,2	0,0	1,4	Lahden seutu	30,8	31,1	28,1	-0,3	2,7
Ypäjä	23,5	41,2	45,5	-17,7	-22,0	Hartola	13,0	13,0	25,6	0,0	-12,6
Forssan seutu	31,9	35,4	31,6	-3,5	0,3	Heinola	27,5	27,2	27,9	0,3	-0,4
Hausjärvi	18,5	17,7	15,7	0,8	2,8	Sysmä	25,8	22,6	17,9	3,2	7,9
Loppi	10,3	11,2	15,5	-0,9	-5,2	Heinolan seutu	25,7	25,1	26,8	0,6	-1,1
Riihimäki	43,3	49,6	45,9	-6,3	-2,6	PÄIJÄT-HÄME	30,3	30,5	28,0	-0,2	2,3
Riihimäen seutu	34,6	39,0	36,1	-4,4	-1,5						
KANTA-HÄME	29,0	32,2	28,5	-3,2	0,5						

Lähde: TEM / Työnvälitystilasto

Ulkomaalaisten työttömien määrän vuosimuutos TE-toimistossa ja kuntakoikeiluissa maakunnittain kuukauden lopussa

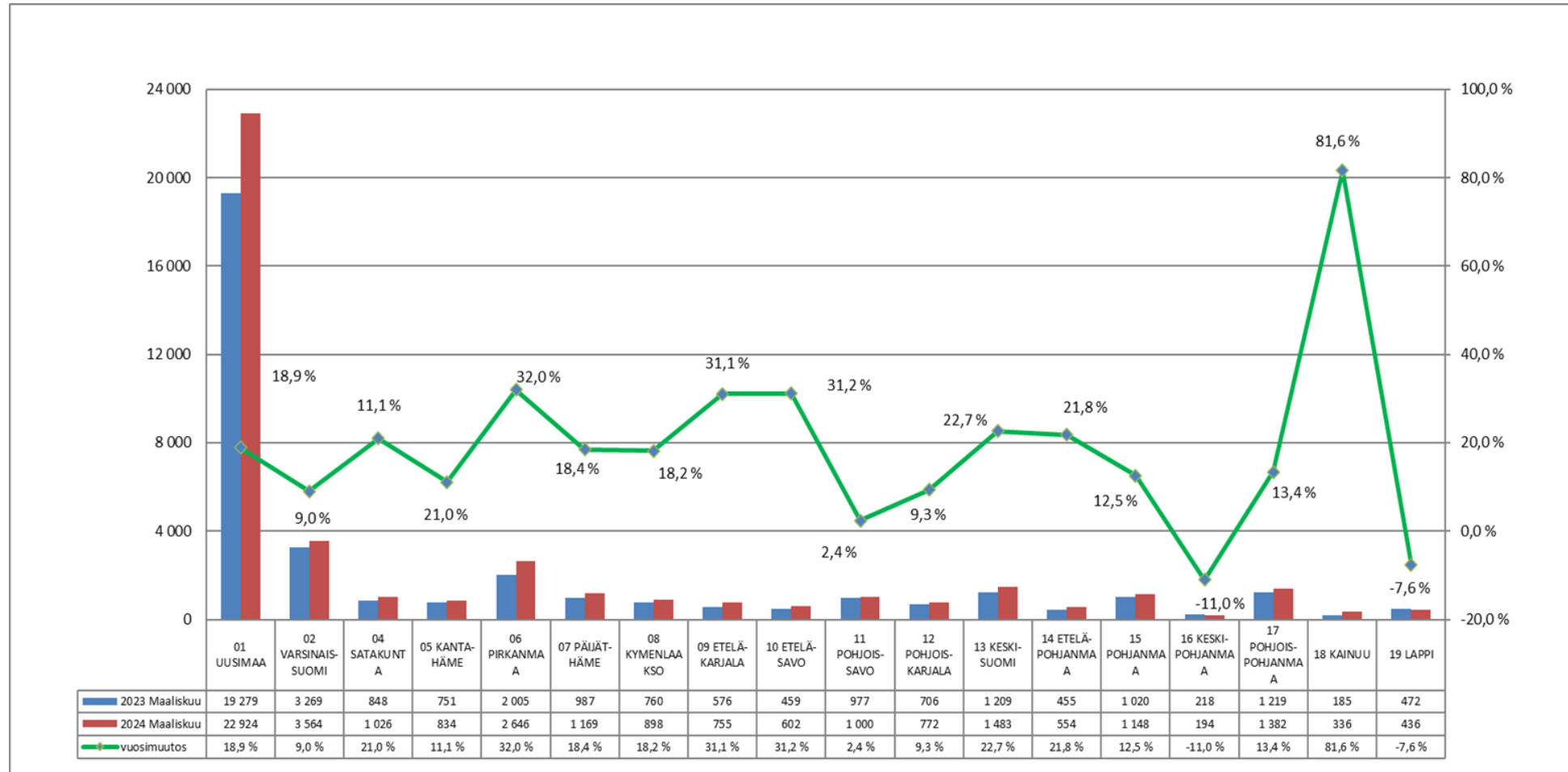

Lähde: TEM / Työnvälitystilasto

Ulkomaalaiset työttömät työnhakijat TE-toimistossa ja kuntakoikeiluissa* Hämeen ELY-keskuksen alueen kunnissa kuukauden lopussa kansalaisuuden mukaan (maaliskuu 2024)

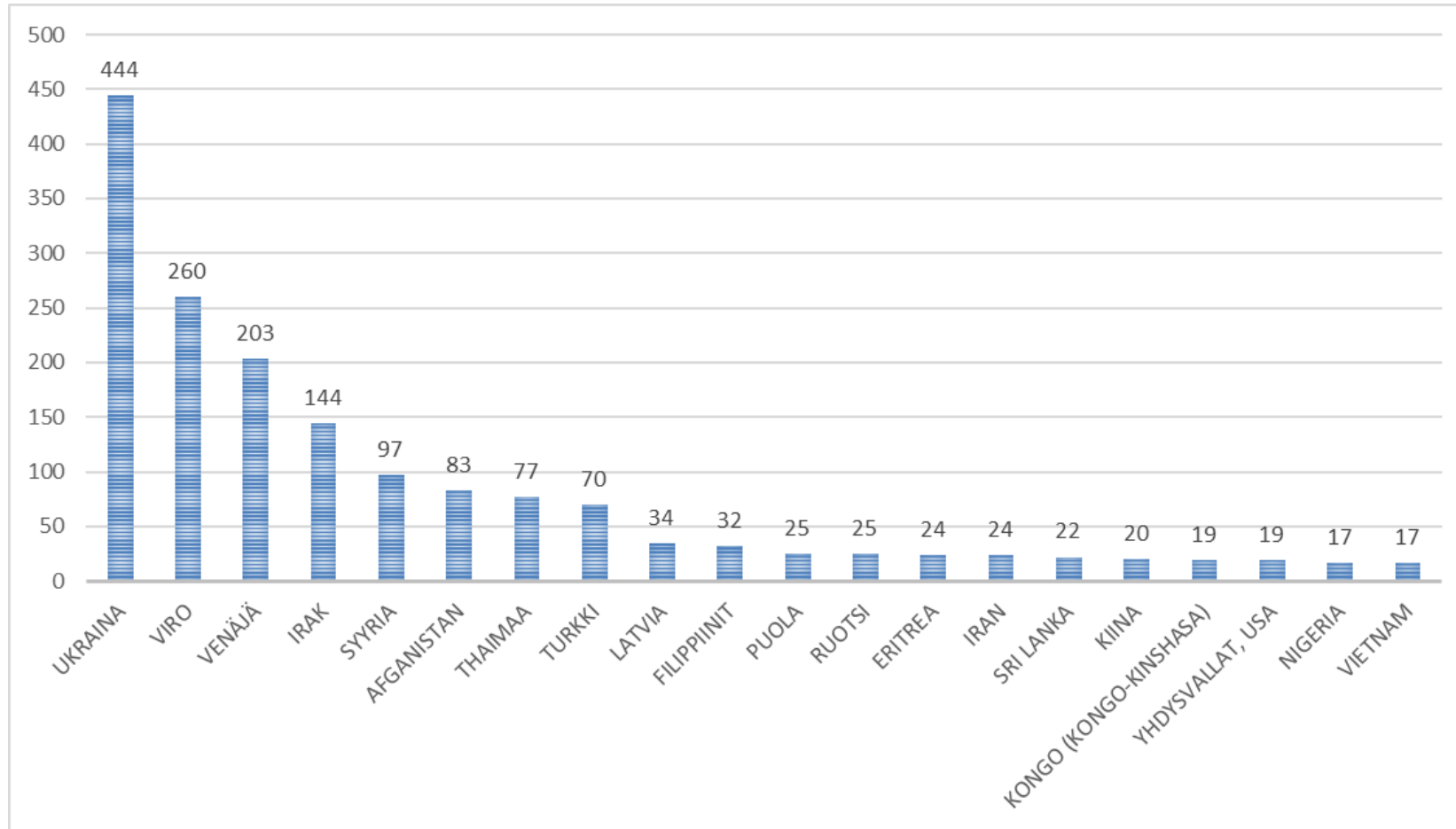

* lukumäärällisesti 20 suurinta

Lähde: TEM / Työnvälitystilasto

Ulkomaalaiset työttömät työnhakijat TE-toimistossa ja kuntakokeiluissa* Hämeen ELY-keskuksen alueen kunnissa kuukauden lopussa kansalaisuuden mukaan (helmikuu 2024)

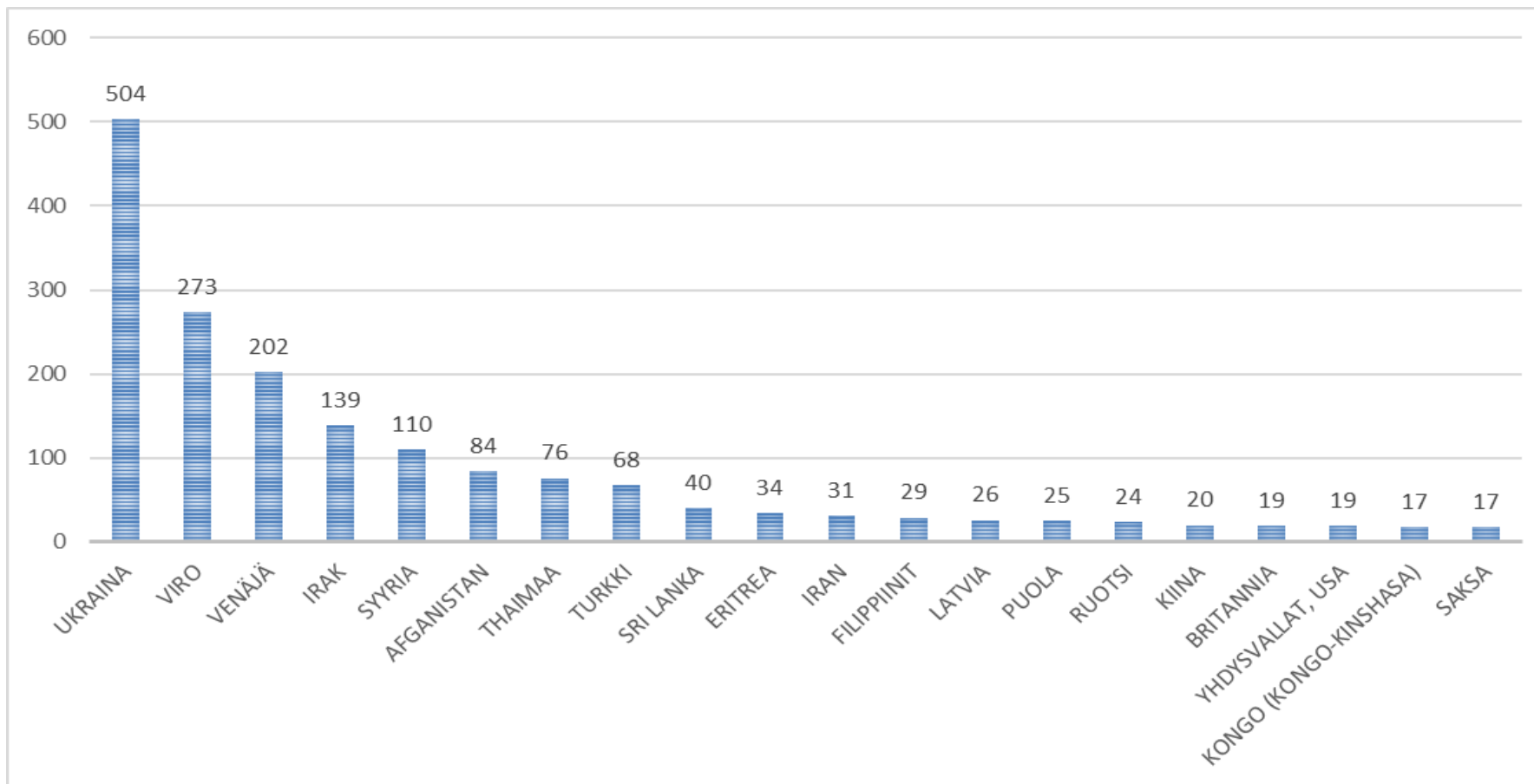

* lukumäärällisesti 20 suurinta

Lähde: TEM / Työnvälitystilasto

Ulkomaalaiset työttömät työnhakijat TE-toimistossa ja kuntakokeiluissa* Hämeen ELY-keskuksen alueen kunnissa kuukauden lopussa kansalaisuuden mukaan (maaliskuu 2023)

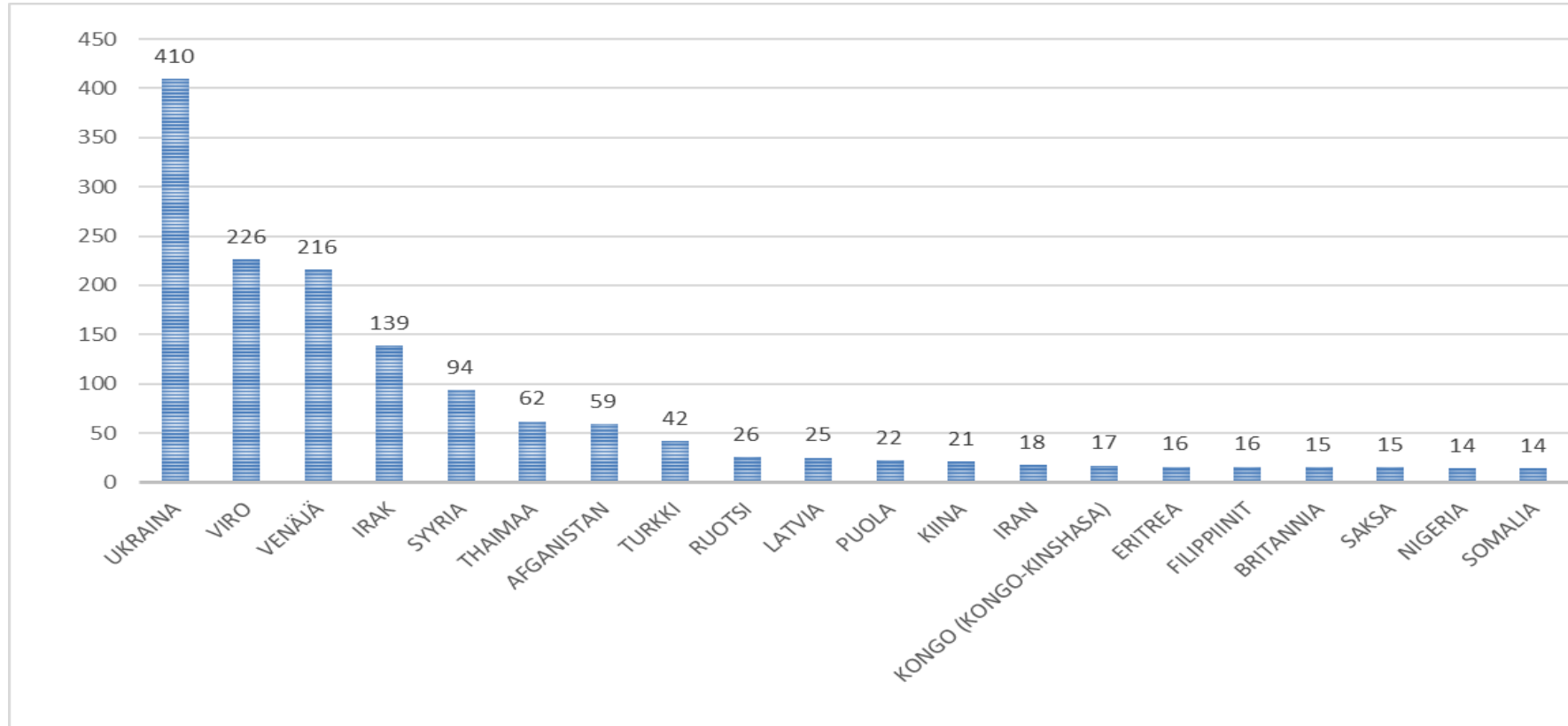

*lukumäärällisesti 20 suurinta

Lähde: TEM / Työnvälitystilasto

Työllisyystilanne kuukauden lopussa Hämeessä

	Maaliskuu 2024	Maaliskuu 2023	Muutos 2023/2024
<u>Työttömät yhteensä</u>	19 897	17 722	12,3 %
- alle 25-vuotiaat työttömät	2 113	1 739	21,5 %
- yli vuoden työttömänä olleet	6 285	6 977	-9,9 %
- ulkomaalaiset	2 003	1 738	15,2 %
<u>Palveluissa yhteensä*</u>	8 102	7 888	2,7 %
- alle 25-vuotiaat työttömät	919	863	6,5 %
- yli vuoden työttömänä olleet	740	552	34,1 %
- ulkomaalaiset	1 758	1 706	3,0 %
<u>Aktivointiaste, %</u>	28,9	30,8	-1,9 %-yks.
- alle 25-vuotiaat työttömät	30,3	33,2	-2,9 %-yks.
- yli vuoden työttömänä olleet	10,5	7,3	3,2 %-yks.
- ulkomaalaiset	46,7	49,5	-2,8 %-yks.

Palveluissa kuukauden lopussa Hämeessä

	Maaliskuu 2024	Maaliskuu 2023
Ulkomaalaisia palveluissa yhteensä	1 758	1 706
- Työvoimakoulutuksessa	836	801
- Valmennuksessa	11	9
- - <i>Työnhakuvalmennus</i>	9	8
- - <i>Uravalmennus</i>
- Työllistettynä/työharj.	174	166
- - <i>Palkkatuki ja valtiolle työllistäminen</i>	148	149
- - <i>Starttiraha</i>	26	17
- - <i>Muu työllistäminen</i>	0	0
- Kokeilussa	86	84
- - <i>Työkokeilu</i>	85	82
- - <i>Koulutuskokeilu</i>
- Vuorotteluvapaasijaiset	0	...
- Kuntouttava työtoiminta	51	51
- Omaehtoinen opiskelu	600	593

Ulkomaalaisten aktivointiasteen vuosimuutos TE-toimistoissa ja kuntakokeiluissa maakunnittain kuukauden lopussa

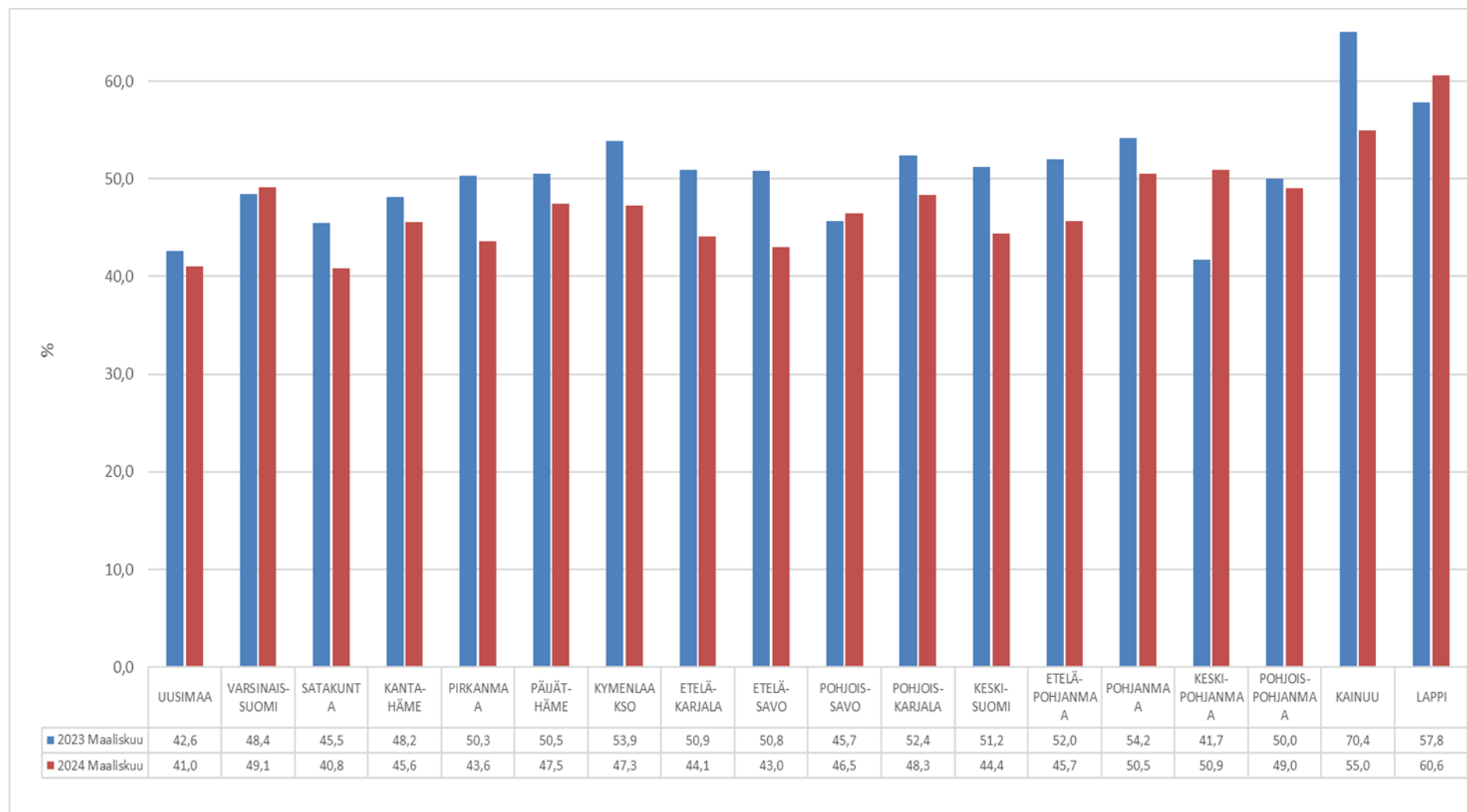

Lähde: TEM / Työnvälitystilasto

Ulkomaalaisten yhteenvetotaulukko

- [Linkki Työllisyyskatsauksen Ulkomaalaisten yhteenvetotaulukkoon](#), ELY-keskusalueet ja koko maa