



Elinkeino-, liikenne- ja  
ympäristökeskus

# Tilastotietoja nuorten työttömyydestä Hämeen ELY-keskuksen alueella, maaliskuu 2024

## Hämeen ELY-keskus

TEM/Työnvälitystilastot, päivitetty 24.4.2024/Sari Teimola

# Alle 25-vuotiaiden nuorten työttömien määrän vuosimuutos TE-toimistoissa ja kuntakokeiluissa maakunnittain kuukauden lopussa v. 2023-2024

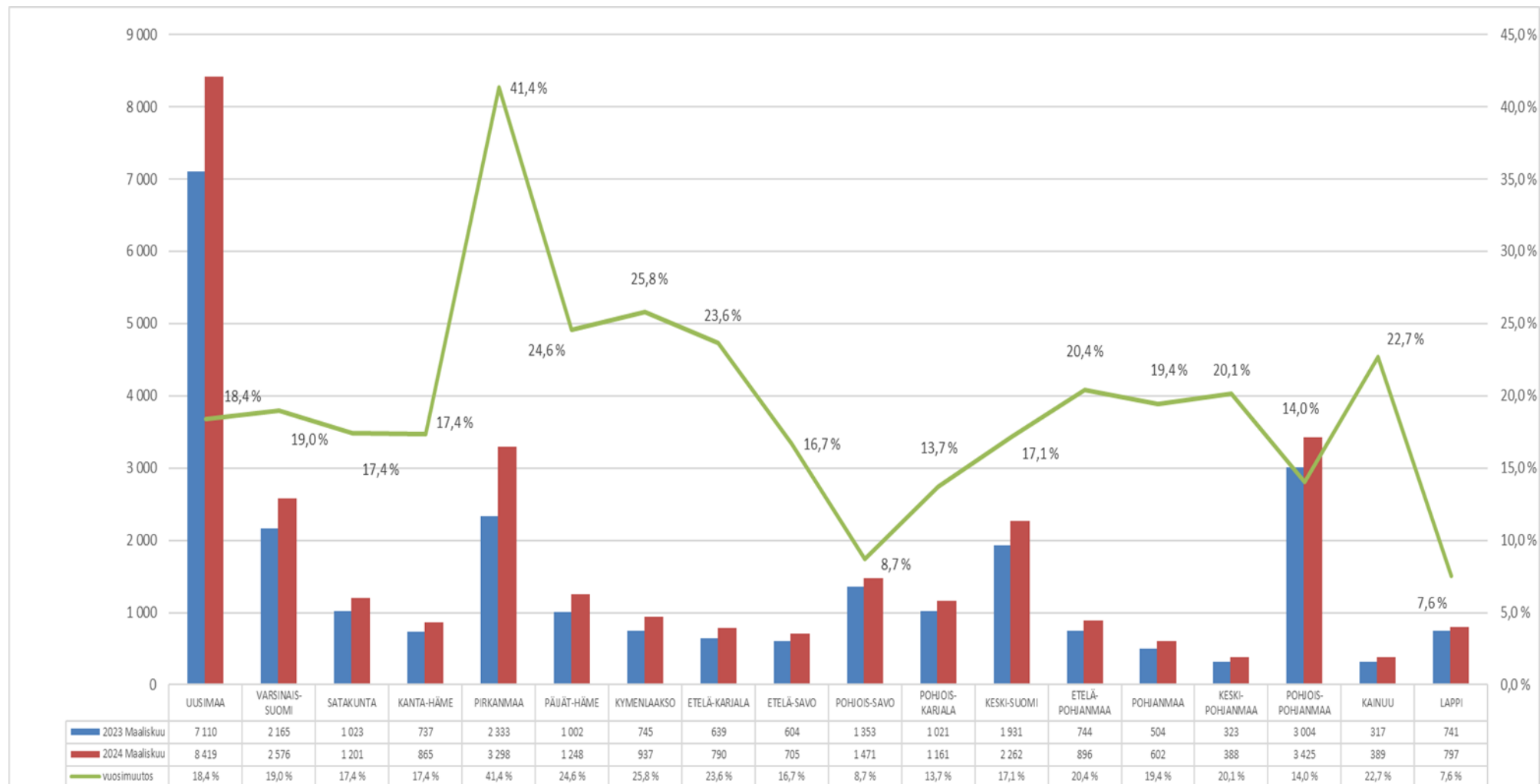

Lähde: TEM / Työnvälitystilasto

Alle 25-vuotiaiden työttömien työnhakijoiden osuus alle 25-vuotiaasta työvoimasta Kanta-Hämeessä, Päijät-Hämeessä ja koko Hämeessä kuukauden lopussa (kaaviossa vuodet 2021 - 2024)

	2023 Huhti	2023 Touko	2023 Kesä	2023 Heinä	2023 Elo	2023 Syys	2023 Loka	2023 Marras	2023 Joulu	2024 Tammi	2024 Helmi	2024 Maalis
Häme	11,1	10,5	12,7	13,1	11,3	11,7	12,3	13,0	15,6	15,4	15	14,6
K-H	10,0	9,5	11,7	12,0	10,3	11,1	12,1	12,4	14,4	13,6	13,2	12,9
P-H	12,0	11,4	13,6	14,1	12,2	12,1	12,5	13,6	16,7	17	16,5	16,2

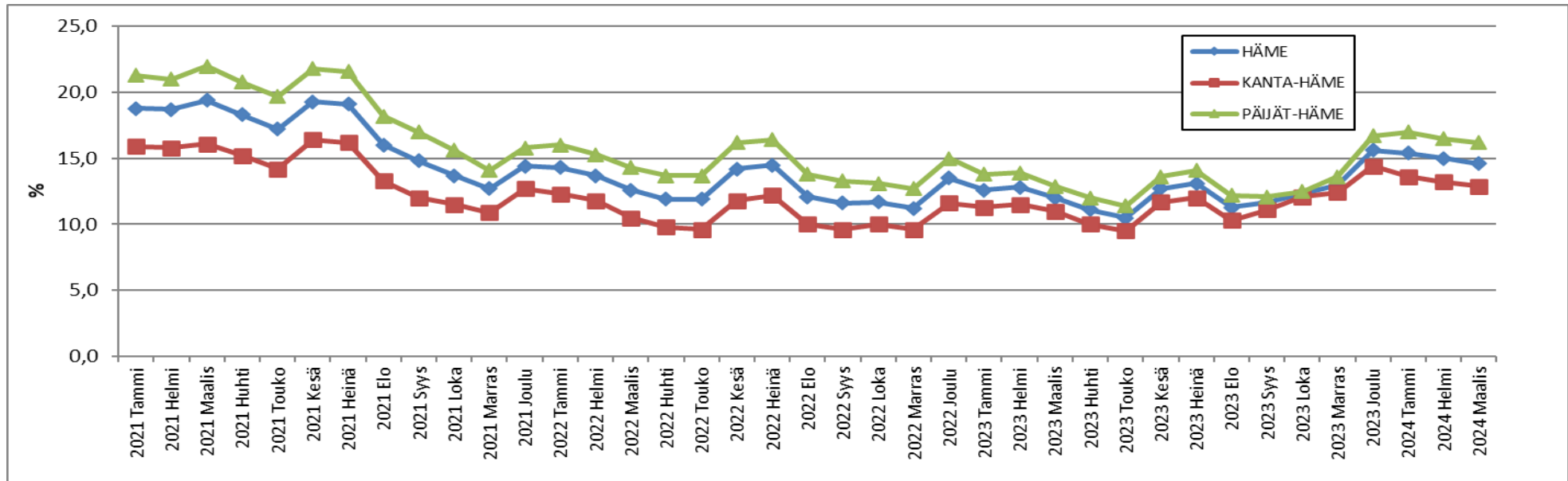

Alle 25-vuotiaiden työttömien työnhakijoiden osuus (%) alle 25-vuotiaasta työvoimasta kunnittain ja seutukunnittain Kanta-Hämeessä

KUNTA	3/2024	2/24	3/23	muutos 2/24	muutos 3/23
Hattula	6,7	4,2	5,1	2,5	1,6
Hämeenlinna	12,5	13,4	12,1	-0,9	0,4
Janakkala	10,0	11,3	8,6	-1,3	1,4
<b>Hämeenlinnan seutu</b>	<b>11,7</b>	<b>12,4</b>	<b>11,1</b>	<b>-0,7</b>	<b>0,6</b>
Forssa	16,8	16,9	11,6	-0,1	5,2
Humppila	7,2	7,2	11,0	0,0	-3,8
Jokioinen	11,6	11,0	11,6	0,6	0,0
Tammela	11,3	10,3	5,0	1,0	6,3
Ypäjä	14,1	15,5	11,0	-1,4	3,1
<b>Forssan seutu</b>	<b>14,5</b>	<b>14,5</b>	<b>10,4</b>	<b>0,0</b>	<b>4,1</b>
Hausjärvi	12,3	10,8	8,3	1,5	4,0
Loppi	10,3	9,9	6,2	0,4	4,1
Riihimäki	15,2	15,4	12,3	-0,2	2,9
<b>Riihimäen seutu</b>	<b>14,2</b>	<b>14,1</b>	<b>11,0</b>	<b>0,1</b>	<b>3,2</b>
<b>KANTA-HÄME</b>	<b>12,9</b>	<b>13,2</b>	<b>11,0</b>	<b>-0,3</b>	<b>1,9</b>

Alle 25-vuotiaiden työttömien työnhakijoiden osuus (%) alle 25-vuotiaasta työvoimasta kunnittain ja seutukunnittain Päijät-Hämeessä

KUNTA	3/2024	2/24	3/23	muutos 2/24	muutos 3/23
Asikkala	16,9	17,5	7,2	-0,6	9,7
Hollola	11,4	11,6	6,4	-0,2	5,0
Iitti	10,9	11,4	13,0	-0,5	-2,1
Kärkölä	10,9	11,9	4,8	-1,0	6,1
Lahti	17,0	17,4	13,6	-0,4	3,4
Orimattila	15,3	15,7	15,7	-0,4	-0,4
Padasjoki	8,3	8,3	7,8	0,0	0,5
<b>Lahden seutu</b>	<b>16,1</b>	<b>16,5</b>	<b>12,7</b>	<b>-0,4</b>	<b>3,4</b>
Hartola	15,4	12,8	12,2	2,6	3,2
Heinola	18,2	18,2	14,7	0,0	3,5
Sysmä	8,5	11,9	10,4	-3,4	-1,9
<b>Heinolan seutu</b>	<b>17,1</b>	<b>17,3</b>	<b>14,2</b>	<b>-0,2</b>	<b>2,9</b>
<b>PÄIJÄT-HÄME</b>	<b>16,2</b>	<b>16,5</b>	<b>12,9</b>	<b>-0,3</b>	<b>3,3</b>

Lähde: TEM / Työnvälitystilasto

## Alle 25-vuotiaat työttömät työnhakijat TE-toimistossa ja kuntakoikeiluissa (ml. henk.koht. lomautetut) kuukauden lopussa Hämeen ELY-alueella

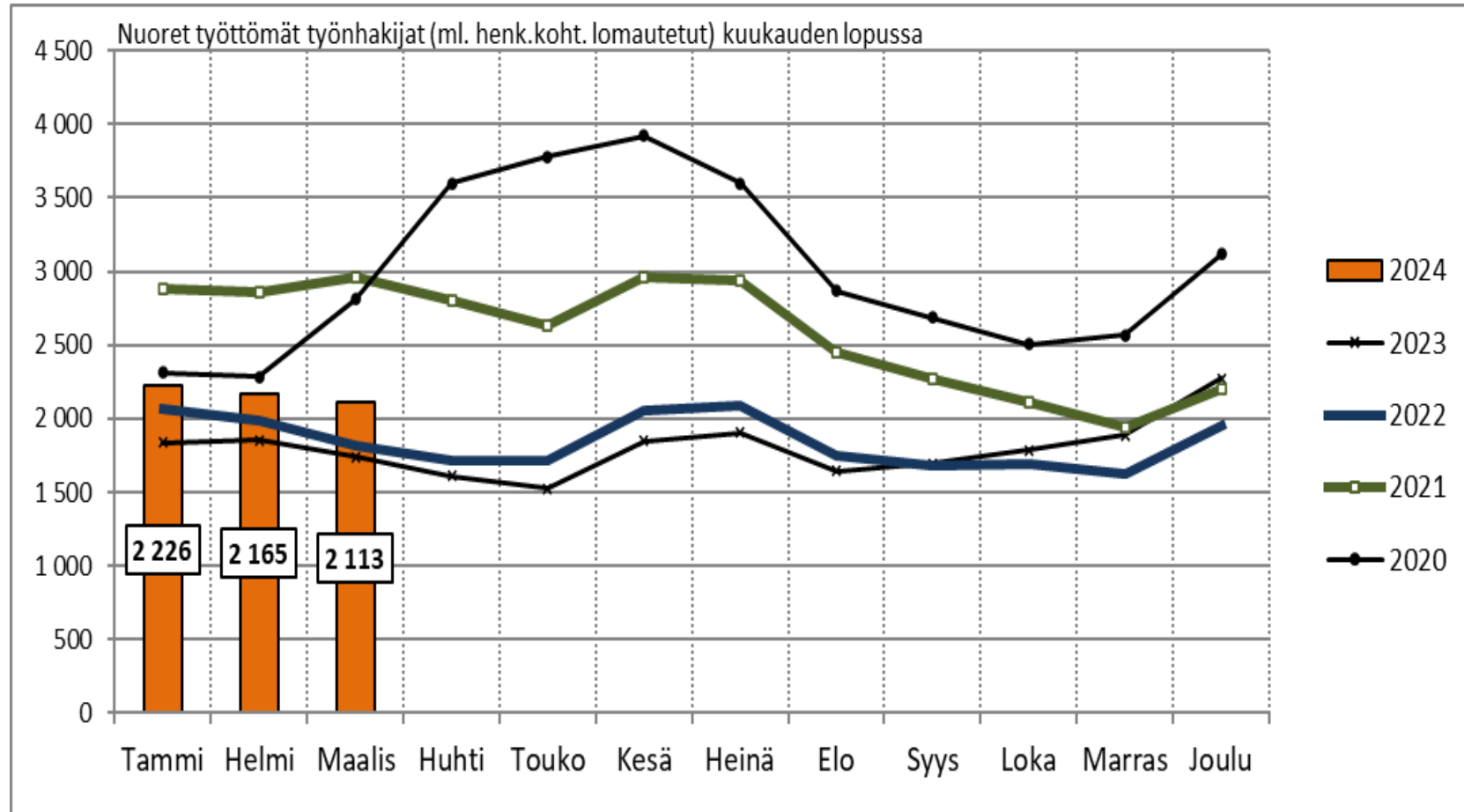

# Alle 25-vuotiaiden nuorten työttömyyden vaihtelu Hämeessä, kuukauden lopussa v. 2020 - 2024, lkm

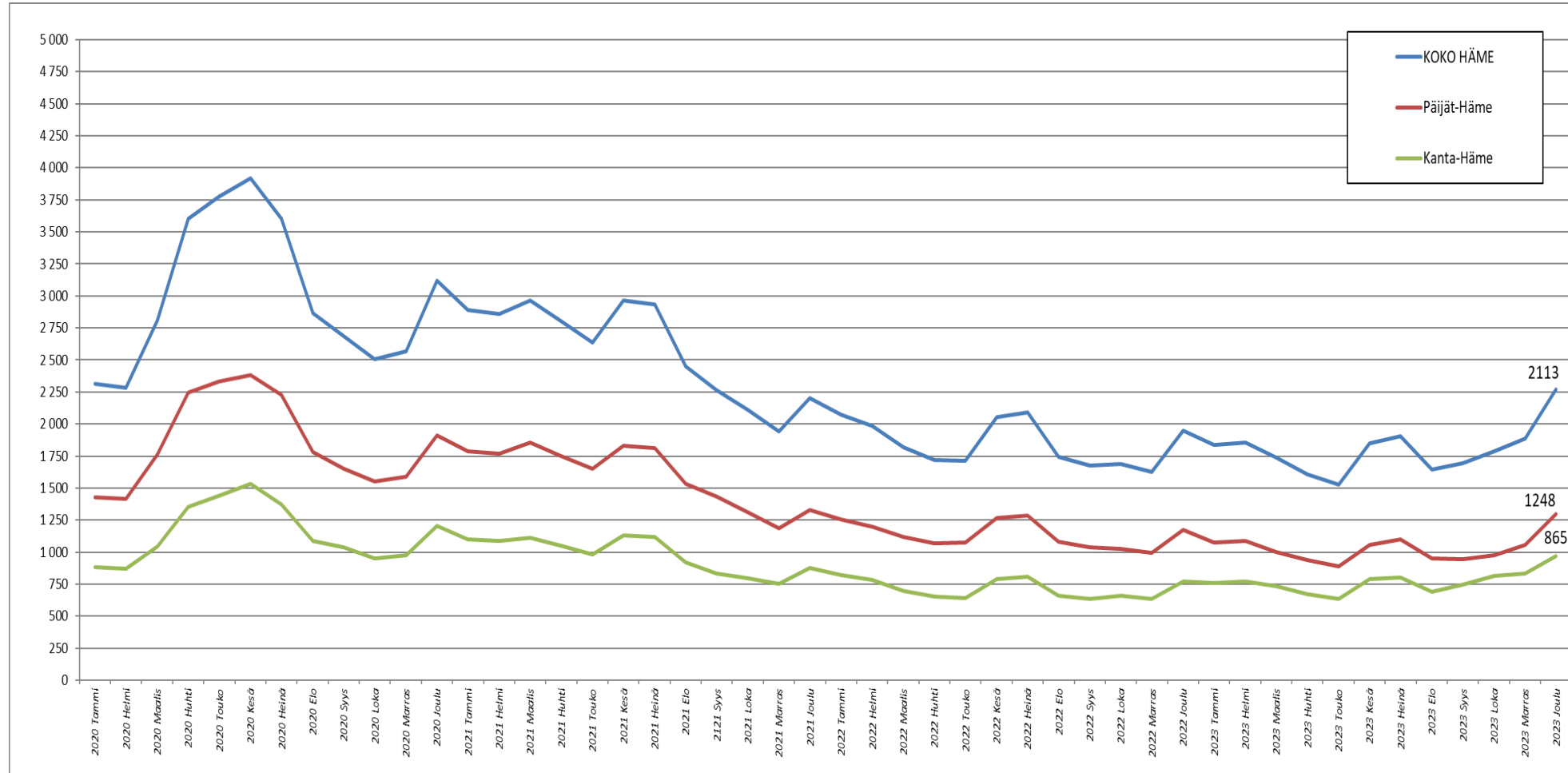

Lähde: TEM / Työnvälitystilasto

## Alle 25-vuotiaat nuoret työttömät työnhakijat TE-toimistossa ja kuntakokeiluissa kunnittain, seuduittain ja maakunnittain

KUNTA	3/2024	2/24	3/23	muutos 2/24		muutos 3/23	
Hattula	19	12	13	7	58 %	6	46 %
Hämeenlinna	371	398	359	-27	-7 %	12	3 %
Janakkala	49	55	45	-6	-11 %	4	9 %
<b>Hämeenlinnan seutu</b>	<b>439</b>	<b>465</b>	<b>417</b>	<b>-26</b>	<b>-6 %</b>	<b>22</b>	<b>5 %</b>
Forssa	128	129	86	-1	-1 %	42	49 %
Humppila	6	6	9	0	0 %	-3	-33 %
Jokioinen	17	16	18	1	6 %	-1	-6 %
Tammela	23	21	11	2	10 %	12	109 %
Ypäjä	10	11	9	-1	-9 %	1	11 %
<b>Forssan seutu</b>	<b>184</b>	<b>183</b>	<b>133</b>	<b>1</b>	<b>1 %</b>	<b>51</b>	<b>38 %</b>
Hausjärvi	26	23	17	3	13 %	9	53 %
Loppi	24	23	13	1	4 %	11	85 %
Riihimäki	192	194	157	-2	-1 %	35	22 %
<b>Riihimäen seutu</b>	<b>242</b>	<b>240</b>	<b>187</b>	<b>2</b>	<b>1 %</b>	<b>55</b>	<b>29 %</b>
<b>KANTA-HÄME</b>	<b>865</b>	<b>888</b>	<b>737</b>	<b>-23</b>	<b>-3 %</b>	<b>128</b>	<b>17 %</b>

KUNTA	3/2024	2/24	3/23	muutos 2/24		muutos 3/23	
Asikkala	31	32	13	-1	-3 %	18	138 %
Hollola	70	71	39	-1	-1 %	31	79 %
Iitti	19	20	24	-1	-5 %	-5	-21 %
Kärkölä	11	12	6	-1	-8 %	5	83 %
Lahti	923	945	745	-22	-2 %	178	24 %
Orimattila	74	76	76	-2	-3 %	-2	-3 %
Padasjoki	5	5	5	0	0 %	0	0 %
<b>Lahten seutu</b>	<b>1 133</b>	<b>1 161</b>	<b>908</b>	<b>-28</b>	<b>-2 %</b>	<b>225</b>	<b>25 %</b>
Hartola	6	5	5	1	20 %	1	20 %
Heinola	104	104	82	0	0 %	22	27 %
Sysmä	5	7	7	-2	-29 %	-2	-29 %
<b>Heinolan seutu</b>	<b>115</b>	<b>116</b>	<b>94</b>	<b>-1</b>	<b>-1 %</b>	<b>21</b>	<b>22 %</b>
<b>PÄIJÄT-HÄME</b>	<b>1 248</b>	<b>1 277</b>	<b>1 002</b>	<b>-29</b>	<b>-2 %</b>	<b>246</b>	<b>25 %</b>

Lähde: TEM / Työnvälitystilasto



# Työttömät alle 25-vuotiaat työnhakijat Hämeessä koulutuksen mukaan kuukauden lopussa

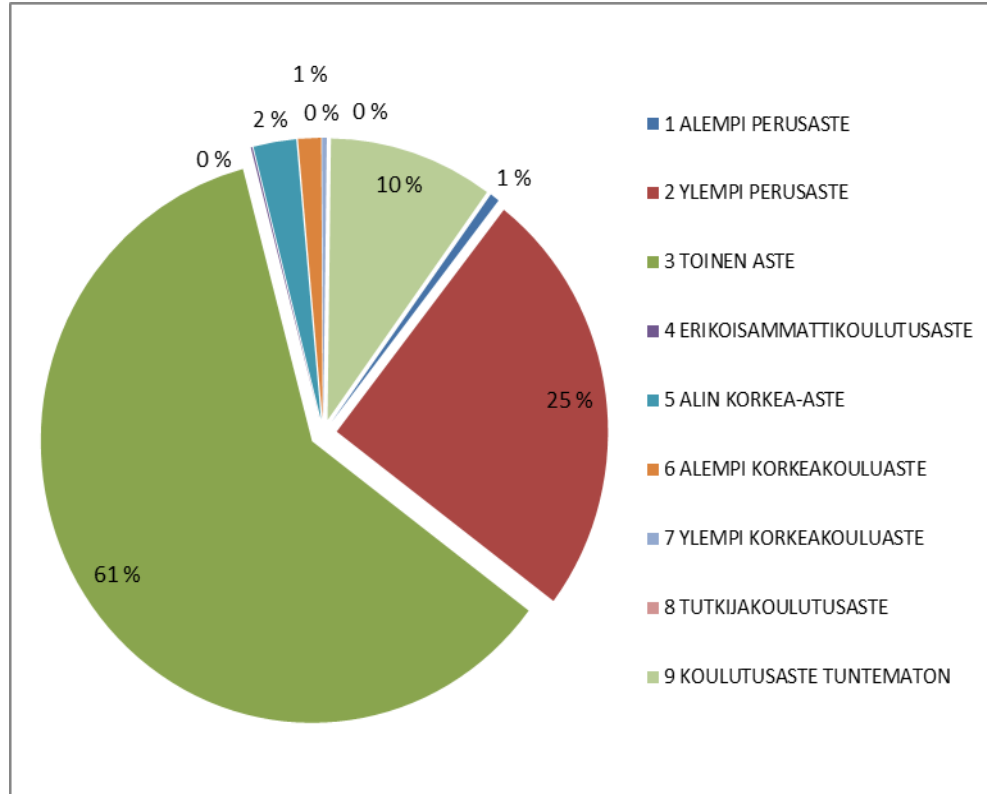

	Maaliskuu 2024	Maaliskuu 2023
ALEMPI PERUSASTE	12	9
YLEMPI PERUSASTE	522	450
TOINEN ASTE	1 281	1044
ERIKOISAMMATTIKOULUTUS ASTE	...	...
ALIN KORKEA-ASTE	54	25
ALEMPI KORKEAKOULUASTE	29	29
YLEMPI KORKEAKOULUASTE	6	...
TUTKIJAKOULUTUSASTE	0	0
KOULUTUSASTE TUNTEMATON	207	174
<b>YHTEENSÄ</b>	<b>2 113</b>	<b>1 739</b>

Huom. alle viiden luvut ovat salattuja ja ne on merkitty pisteillä (...).

Lähde: TEM / Työnvälitystilasto

# Työttömät alle 25-vuotiaat työnhakijat Hämeessä ammattiryhmittäin kuukauden lopussa

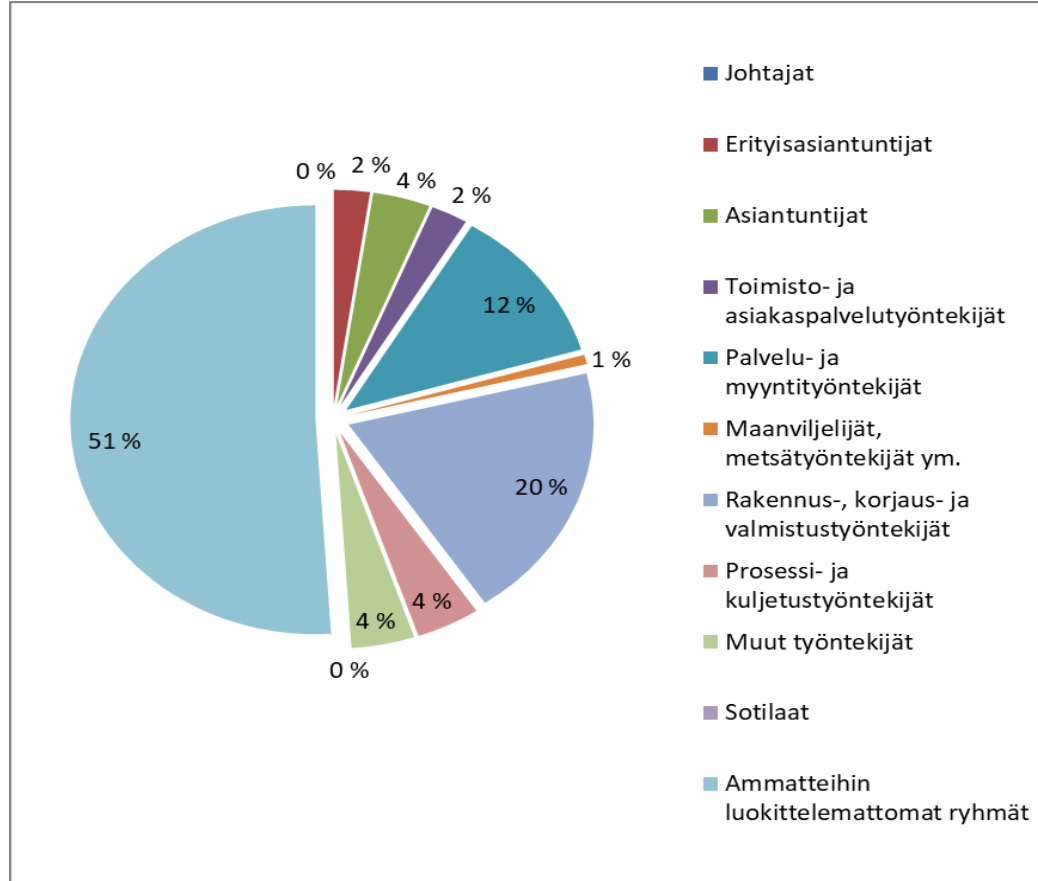

	Maaliskuu 2024	Maaliskuu 2023
Johtajat	0	...
Erityisasiantuntijat	50	47
Asiantuntijat	80	59
Toimisto- ja asiakaspalvelutyöntekijät	51	41
Palvelu- ja myyntityöntekijät	251	240
Maanviljelijät, metsätyöntekijät ym.	15	13
Rakennus-, korjaus- ja valmistustyöntekijät	411	343
Prosessi- ja kuljetustyöntekijät	89	65
Muut työntekijät	88	70
Sotilaat	0	0
Ammatteihin luokittelemattomat ryhmät	1 078	860
<b>AMMATIT YHTEENSÄ</b>	<b>2 113</b>	<b>1 739</b>

## Alle 25-vuotiaiden työttömyys ja aktivointi palveluihin kuukauden lopussa Hämeessä

	Maaliskuu 2024	Maaliskuu 2023	Muutos 3/23
<b>Alle 25-vuotiaat työttömät</b>	2 113	1 739	<b>21,5 %</b>
<b>Alle 25-vuotiaiden aktivointiaste, %</b>	30,3	33,2	<b>-2,9 %-yks.</b>
<b>Alle 25-vuotiaita palveluissa yhteensä</b>	919	863	<b>6,5 %</b>
- Työvoimakoulutuksessa	146	168	<b>-13,1 %</b>
- Valmennuksessa	11	12	-8,3 %
- - Työnhakuvalmennus	...	5	...
- - Uravalmennus	10	7	42,9 %
- Työllistettynä/työharj.	295	250	18,0 %
- - Palkkatuki ja valtiolle työllistäminen	269	228	18,0 %
- - Starttiraha	26	22	18,2 %
- - Muu työllistäminen	0	0	0,0 %
- Kokeilussa	208	203	2,5 %
- - Työkokeilu	139	145	-4,1 %
- - Koulutuskokeilu	69	58	19,0 %
- Vuorotteluvapaasijaiset	8	...	...
- Kuntouttava työtoiminta	165	130	26,9 %
- Omaehtoinen opiskelu	86	97	-11,3 %

Lähde: TEM / Työnvälitystilasto

# Nuoret alle 25-vuotiaat työttömät työnhakijat kuukauden lopussa työttömyysjakson päätymissyyn mukaan Hämeessä, maaliskuu 2024

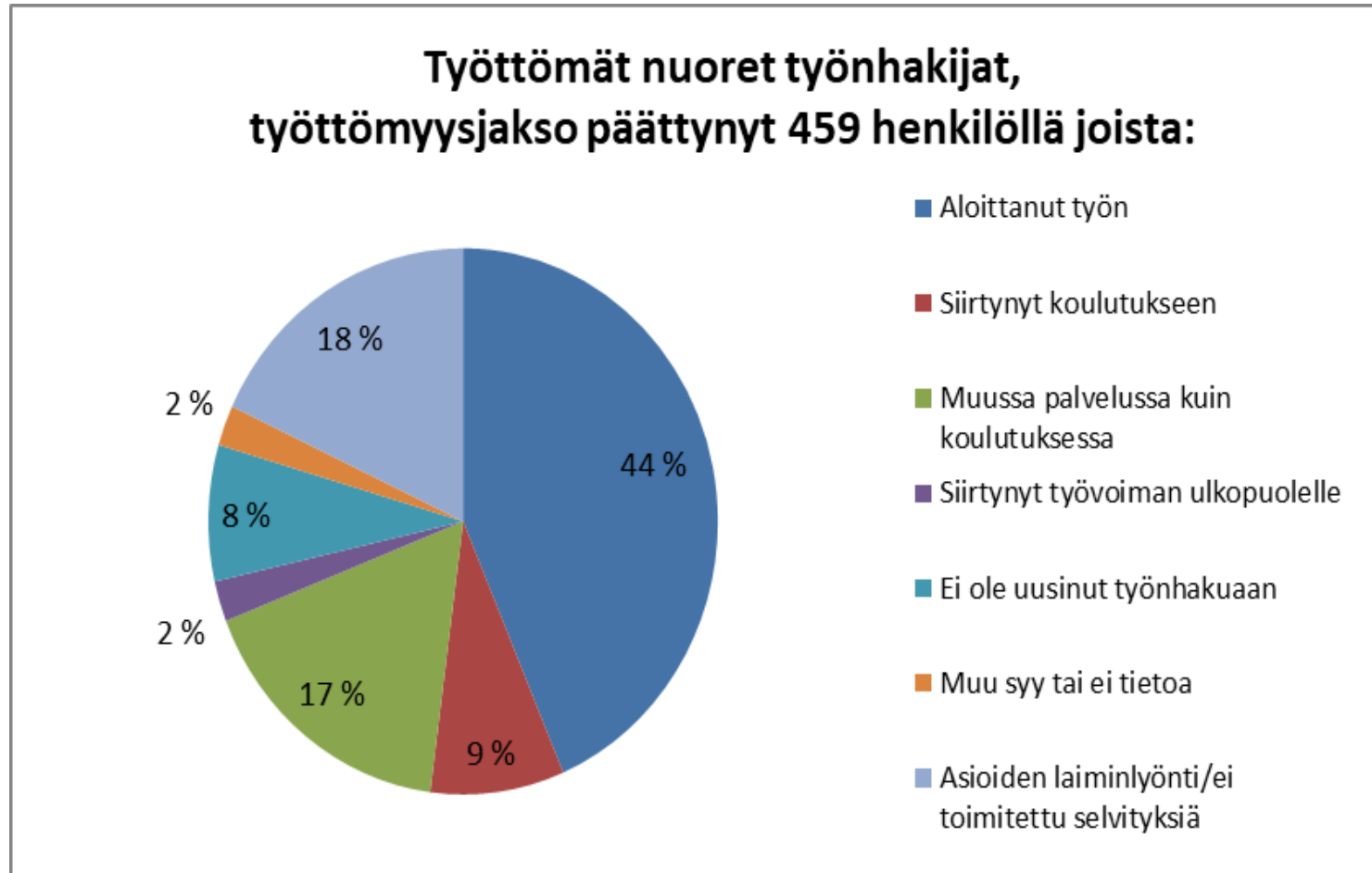

## 25-29-vuotiaat vastavalmistuneet työttömät työnhakijat TE-toimistossa ja kuntakokeiluissa seuduittain ja maakunnittain

	3/2024	2/24	3/23	muutos 2/24		muutos 3/23	
<b>Hämeenlinnan seutu</b>	22	26	20	-4	-15 %	2	10 %
<b>Forssan seutu</b>	5	9	6	-4	-44 %	-1	-17 %
<b>Riihimäen seutu</b>	12	11	7	1	9 %	5	71 %
<b>KANTA-HÄME</b>	<b>39</b>	<b>46</b>	<b>33</b>	<b>-7</b>	<b>-15 %</b>	<b>6</b>	<b>18 %</b>

	3/2024	2/24	3/23	muutos 2/24		muutos 3/23	
<b>PÄIJÄT-HÄME</b>	<b>78</b>	<b>91</b>	<b>63</b>	<b>-13</b>	<b>-14 %</b>	<b>15</b>	<b>24 %</b>

Lähde: TEM / Työnvälitystilasto

## Alle 25v. Aktivointiaste, Hämeen ELY-keskusalue ja koko maa

	Maaliskuu 2023	Huhtikuu 2023	Toukokuu 2023	Kesäkuu 2023	Heinäkuu 2023	Elokuu 2023	Syyskuu 2023	Lokakuu 2023	Marrasku u 2023	Joulukuu 2023	Tammikuu 2024	Helmikuu 2024	Maaliskuu 2024
Koko maa %	30,1	31,5	31,7	25,4	23,0	28,2	29,4	29,9	29,8	23,5	26	26,7	27,6
Häme %	33,2	35,0	35,3	29,3	27,0	30,9	31,8	32,4	31,3	25,5	26,8	28,5	30,3

Lähde: TEM / Työnvälitystilasto

# Työttömiä nuoria alle 25v työllistynyt palkkatyöhön avoimille työmarkkinoille

	Maaliskuu 2024	Maaliskuu 2023
Koko maa	2 400	2 165
Häme	188	163

	Maaliskuu 2023	Huhtikuu 2023	Toukokuu 2023	Kesäkuu 2023	Heinäkuu 2023	Elokuu 2023	Syyskuu 2023	Lokakuu 2023	Marraskuu 2023	Joulukuu 2023	Tammikuu 2024	Helmikuu 2024	Maaliskuu 2024
Koko maa	2165	2672	3175	2290	2147	2859	2143	2367	1725	1144	2 885	2 134	2 400
Häme	163	209	216	166	142	181	133	163	111	71	189	157	188

Lähde: TEM / Työnvälitystilasto