



Elinkeino-, liikenne- ja ympäristökeskus
Närings-, trafik- och miljöcentralen
Centre for Economic Development, Transport and the Environment

Nuorten työllisyyden seuranta Uudenmaan ELY-keskuksen alueella, tammikuu 2018

Uudenmaan ELY-keskus



Nuoret työttömät työnhakijat kuukauden lopussa Uudellamaalla (Lähde: TEM/Työnvälitystilasto 1207.)

| | 2017 tammikuu | 2017 joulukuu | 2018 tammikuu | Vuosimuutos 2017-2018 (%) |
|---|------------------|------------------|------------------|------------------------------|
| Alle 25-v. | 9260 | 7873 | 7516 | -18,8 % |
| -Alle 20-v. | 1504 | 1421 | 1202 | -20,1 % |
| 25-29-v. | 10001 | 8512 | 8509 | -14,9 % |
| <i><u>Kaikki alle 30-v.</u></i> | 19261 | 16385 | 16025 | -16,8 % |
| 20-29-v. ilman peruskoulun jälk. tutkintoa (NAO) | 5427 | 4842 | 4757 | -12,3 % |



Elinkeino-, liikenne- ja ympäristökeskus
Närings-, trafik- och miljöcentralen
Centre for Economic Development, Transport and the Environment

Alle 25-vuotiaat työttömät työnhakijat



Alle 25-v. työttömät työnhakijat Uudenmaan alueen kunnissa sekä vuosimuutos (%) kuukauden lopussa (Lähde: TEM/Työnvälitystilasto 1207.)

| Alue | 2017 tammikuu | 2017 joulukuu | 2018 tammikuu | Vuosimuutos (%) |
|-------------------------|------------------|------------------|------------------|--------------------|
| KOKO MAA | 43 414 | 38 292 | 35 394 | -18,5 % |
| UUSIMAA | 9 260 | 7 873 | 7 516 | -18,8 % |
| Helsingin seutukunta | 2017 tammikuu | 2017 joulukuu | 2018 tammikuu | Vuosimuutos (%) |
| ESPOO | 1 309 | 1 078 | 1 039 | -20,6 % |
| HELSINKI | 3 456 | 2 831 | 2 741 | -20,7 % |
| HYVINKÄÄ | 338 | 360 | 340 | 0,6 % |
| JÄRVENPÄÄ | 307 | 278 | 259 | -15,6 % |
| KARKKILA | 57 | 52 | 40 | -29,8 % |
| KAUNIAINEN | 29 | 19 | 16 | -44,8 % |
| KERAVA | 271 | 248 | 256 | -5,5 % |
| KIRKKONUMMI | 202 | 159 | 158 | -21,8 % |
| LOHJA | 347 | 272 | 277 | -20,2 % |
| MÄNTSÄLÄ | 99 | 77 | 69 | -30,3 % |
| NURMIJÄRVI | 177 | 167 | 153 | -13,6 % |
| PORNAINEN | 24 | 12 | 15 | -37,5 % |
| SIPOO | 86 | 81 | 77 | -10,5 % |
| SIUNTIO | 22 | 9 | 9 | -59,1 % |
| TUUSULA | 177 | 131 | 118 | -33,3 % |
| VANTAA | 1 440 | 1 261 | 1 179 | -18,1 % |
| VIHTI | 170 | 163 | 147 | -13,5 % |

| Raaseporin seutukunta | 2017 tammikuu | 2017 joulukuu | 2018 tammikuu | Vuosimuutos (%) |
|-----------------------|------------------|------------------|------------------|--------------------|
| 078 HANKO | 45 | 40 | 32 | -28,9 % |
| 149 INKOO | 30 | 16 | 15 | -50,0 % |
| 710 RAASEPORI | 190 | 160 | 150 | -21,1 % |
| Porvoon seutukunta | 2017 tammikuu | 2017 joulukuu | 2018 tammikuu | Vuosimuutos (%) |
| 018 ASKOLA | 30 | 21 | 17 | -43,3 % |
| 504 MYRSKYLÄ | 11 | 12 | 14 | 27,3 % |
| 638 PORVOO | 345 | 339 | 311 | -9,9 % |
| 616 PUKKILA | 12 | 10 | 12 | 0,0 % |
| Loviisan seutukunta | 2017 tammikuu | 2017 joulukuu | 2018 tammikuu | Vuosimuutos (%) |
| 407 LAPINJÄRVI | 12 | 11 | 11 | -8,3 % |
| 434 LOVIISA | 74 | 66 | 61 | -17,6 % |
| Muut alueet | 2017 tammikuu | 2017 joulukuu | 2018 tammikuu | Vuosimuutos (%) |
| PK-seudun kunnat | 4 235 | 3602 | 3484 | -17,7 % |

.. = tietoa ei ole saatu, se on
liian epävarma esitettäväksi tai
se on salassapitosäännön
alainen



Alle 25 -vuotiaat työttömät työnhakijat Uudellamaalla ja työttömyyden vuosimuutos (%)

(Lähde: TEM/Työnvälitystilasto, 1207.)

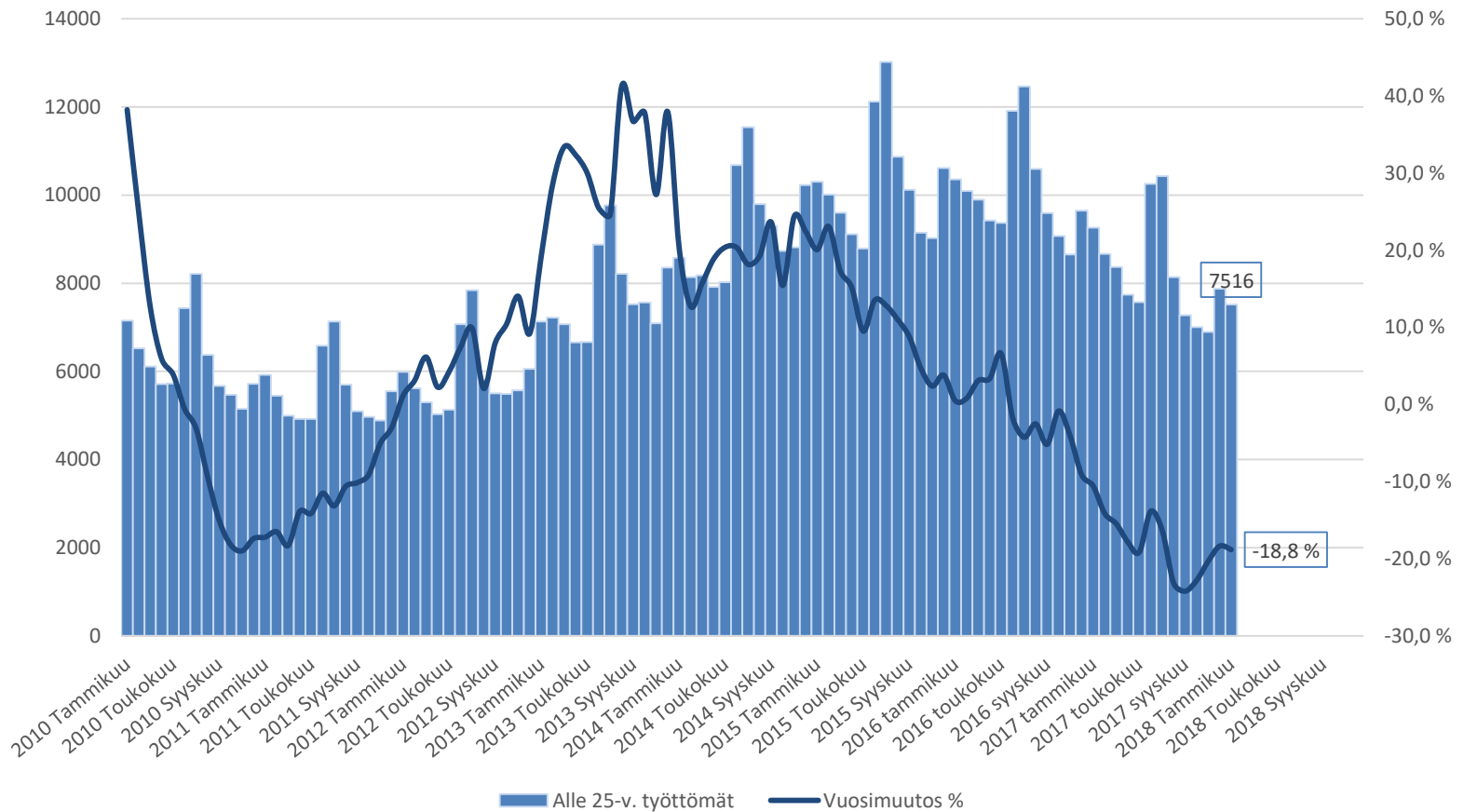



Alle 25-v. työttömät työnhakijat kuukauden lopussa Uudellamaalla v. 2012-2017

(Lähde: TEM/Työnvälitystilasto 1207.)

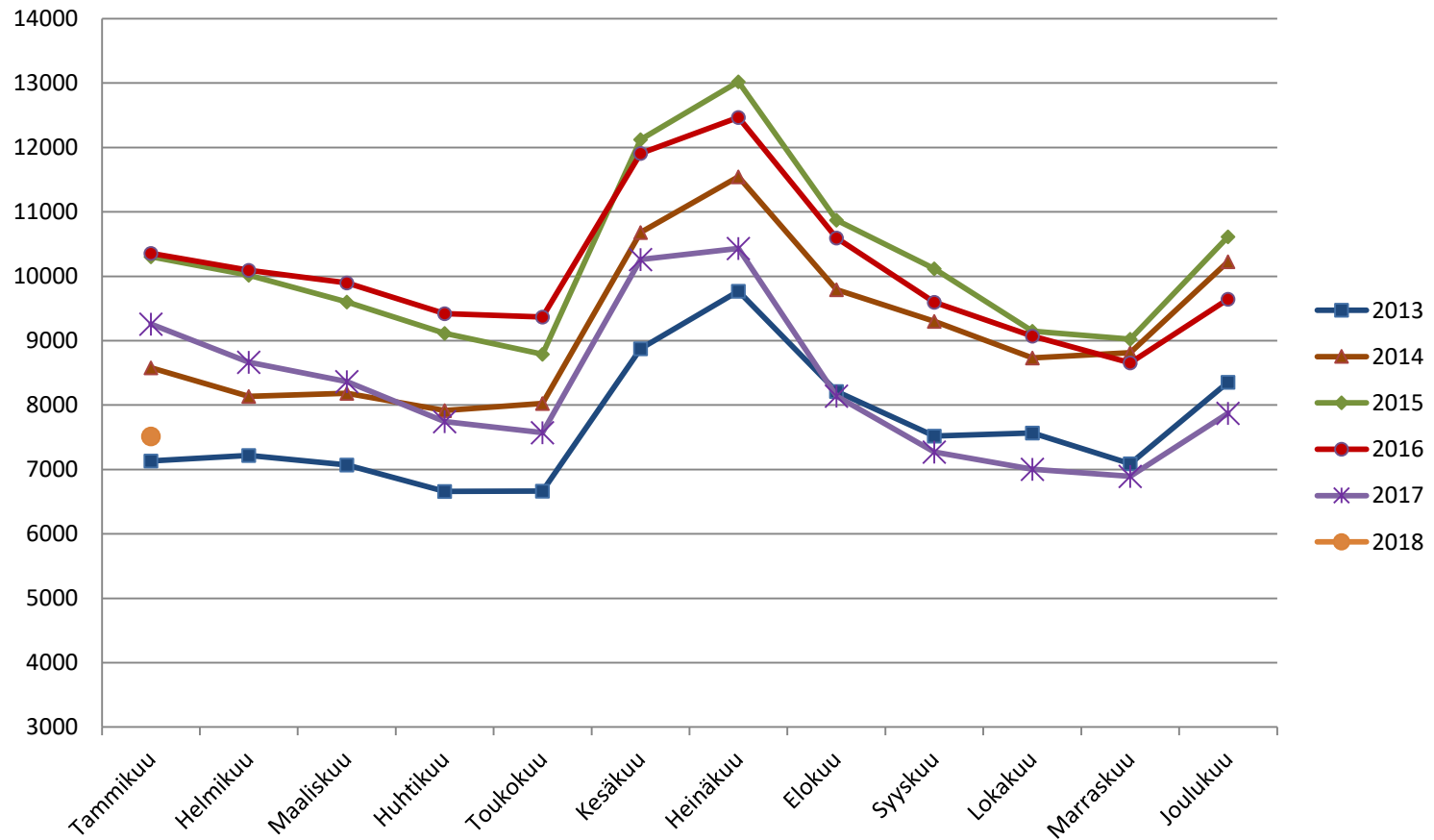



Alle 25-vuotiaiden työttömien työnhakijoiden osuus alle 25-vuotiaasta työvoimasta ELY-alueittain (%)

(Lähde: TEM/Työnvälitystilasto 1263.)

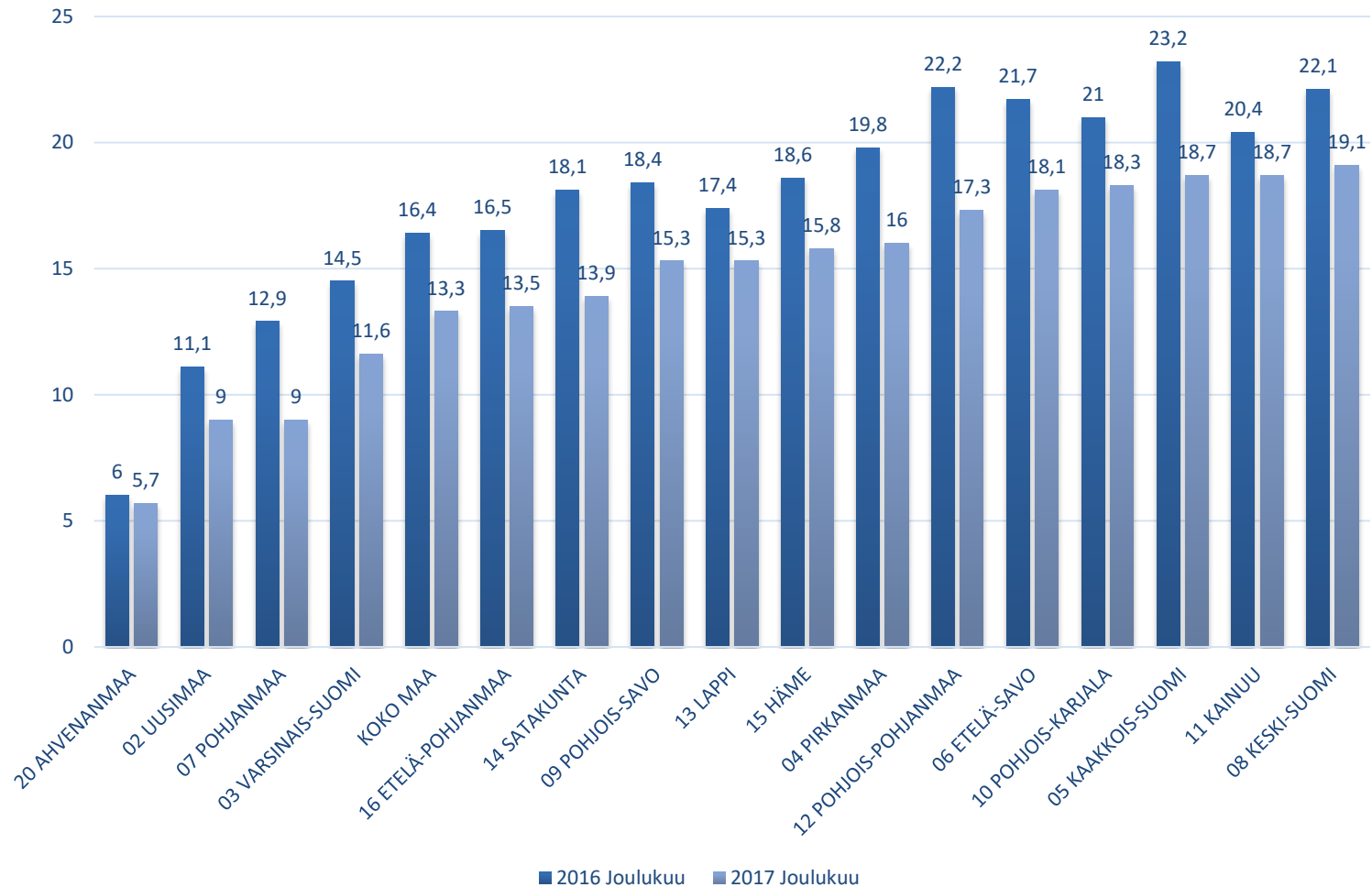



Alle 25-vuotiaiden työttömien työnhakijoiden osuus alle 25-vuotiaasta työvoimasta Uudenmaan alueen kunnissa (%)

(Lähde: TEM/Työnvälitystilasto 1263.)

Alle 25-v. työttömien osuus alle 25-v. työvoimasta

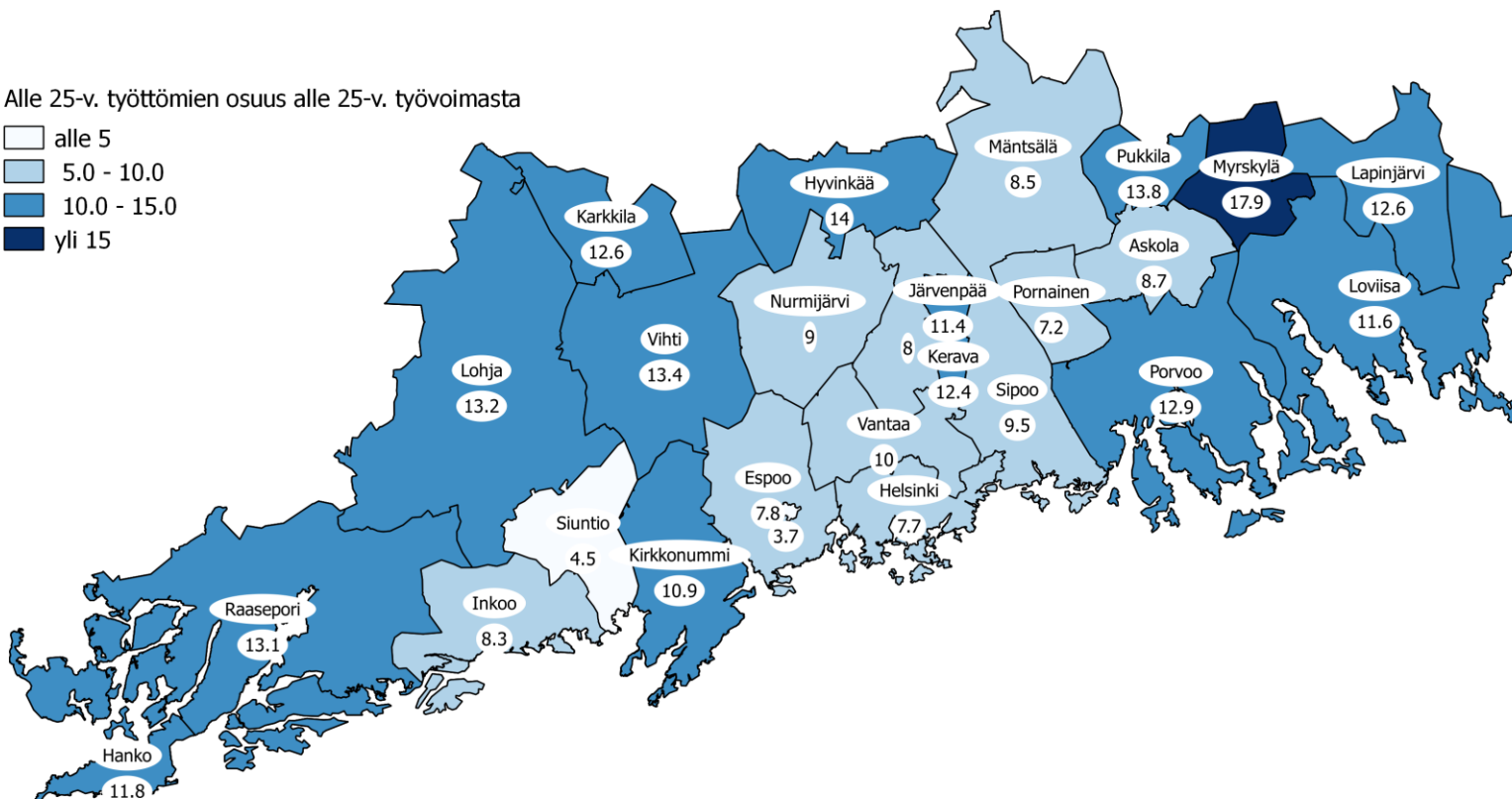
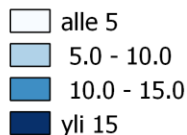



Elinkeino-, liikenne- ja ympäristökeskus
Närings-, trafik- och miljöcentralen
Centre for Economic Development, Transport and the Environment

Alle 25-v. aktiivointiaste (%) kuukauden lopussa Uudenmaan alueen kunnissa (Lähde: TEM/Työnvälitystilasto 4250.)

| YHTEENSÄ | 2017 tammikuu | 2018 tammikuu | Vuosi- muutos, %-yksikköä |
|-------------------------|------------------|------------------|---------------------------------|
| KOKO MAA | 28,5 | 30,3 | 1,8 |
| UUSIMAA | 29,6 | 34 | 4,4 |
| Helsingin seutukunta | 2017 tammikuu | 2018 tammikuu | Vuosi- muutos, %-yksikköä |
| ESPOO | 31,1 | 35,7 | 4,6 |
| HELSINKI | 30,4 | 34,6 | 4,2 |
| HYVINKÄÄ | 34 | 31,7 | -2,3 |
| JÄRVENPÄÄ | 31 | 34,3 | 3,3 |
| KARKKILA | 32,9 | 42 | 9,1 |
| KAUNIAINEN | 39,6 | 56,8 | 17,2 |
| KERAVA | 21,4 | 27,5 | 6,1 |
| KIRKKONUMMI | 24,6 | 30,4 | 5,8 |
| LOHJA | 21 | 28,4 | 7,4 |
| MÄNTSÄLÄ | 23,3 | 38,9 | 15,6 |
| NURMIJÄRVI | 30,9 | 26,4 | -4,5 |
| PORNAINEN | 17,2 | 28,6 | 11,4 |
| SIPOO | 20,4 | 34,7 | 14,3 |
| SIUNTIO | 35,3 | 59,1 | 23,8 |
| TUUSULA | 17,3 | 30,6 | 13,3 |
| VANTAA | 31,1 | 37,3 | 6,2 |
| VIHTI | 22,7 | 23,8 | 1,1 |

| Raaseporin seutukunta | 2017 tammikuu | 2018 tammikuu | Vuosi- muutos, %-yksikköä |
|--------------------------|------------------|------------------|---------------------------------|
| HANKO | 49,4 | 45,8 | -3,6 |
| INKOO | 25 | 51,6 | 26,6 |
| RAASEPORI | 25,2 | 25,7 | 0,5 |
| Porvoon seutukunta | 2017 tammikuu | 2018 tammikuu | Vuosi- muutos, %-yksikköä |
| ASKOLA | 25 | 32 | 7 |
| MYRSKYLÄ | 15,4 | 6,7 | -8,7 |
| PORVOO | 30,6 | 30 | -0,6 |
| PUKKILA | 20 | 14,3 | -5,7 |
| Loviisan seutukunta | 2017 tammikuu | 2018 tammikuu | Vuosi- muutos, %-yksikköä |
| LAPINJÄRVI | 14,3 | 38,9 | 24,6 |
| LOVIISA | 28,2 | 32,2 | 4 |



Palveluissa olevat alle 25-vuotiaat työnhakijat Uudenmaan alueen kunnissa kuukauden lopussa (Lähde: TEM/Työnvälitystilasto 4250.)

| Nuoret työnhakijat | Aktivointiaste | Työttömiä työnhakijoita | Palveluissa yhteensä | Työvoima-koulutuksessa | -Valmennuksessa | Työllistettynä | -Kokeilussa | -Vuorottelu-vapaasijaiset | -Kuntouttava työtoiminta | -Omaehtoinen opiskelu |
|---------------------|----------------|-------------------------|----------------------|------------------------|-----------------|----------------|-------------|---------------------------|--------------------------|-----------------------|
| 2018 Tammikuu | 34 | 7 516 | 3 876 | 619 | 34 | 639 | 785 | 101 | 446 | 1 252 |
| 2017 tammikuu | 31,8 | 7 873 | 3 670 | 657 | 13 | 682 | 699 | 96 | 352 | 1 171 |
| 2017 joulukuu | 37,6 | 6 894 | 4 153 | 687 | 67 | 724 | 885 | 108 | 436 | 1 246 |
| 2017 Lokakuu | 36,3 | 7 003 | 3 998 | 656 | 39 | 732 | 817 | 114 | 406 | 1 234 |
| 2017 Syyskuu | 34,6 | 7 271 | 3 842 | 607 | 59 | 741 | 714 | 130 | 383 | 1 208 |
| 2017 Elokuu | 29,5 | 8 139 | 3 409 | 582 | 28 | 738 | 605 | 160 | 310 | 986 |
| 2017 Heinäkuu | 21,7 | 10 433 | 2 896 | 605 | 19 | 720 | 567 | 153 | 297 | 535 |
| 2017 Kesäkuu | 24,4 | 10 259 | 3 309 | 648 | 21 | 729 | 815 | 169 | 379 | 548 |
| 2017 Toukokuu | 35,4 | 7 573 | 4 148 | 776 | 19 | 739 | 884 | 146 | 490 | 1 094 |
| 2017 Huhtikuu | 35,4 | 7 742 | 4 244 | 805 | 39 | 737 | 962 | 118 | 478 | 1 105 |
| 2017 Maaliskuu | 33,1 | 8 366 | 4 146 | 772 | 34 | 718 | 966 | 98 | 502 | 1 056 |
| 2017 Helmikuu | 31,8 | 8 668 | 4 039 | 776 | 33 | 731 | 921 | 122 | 448 | 1 008 |
| 2017 Tammikuu | 29,6 | 9 260 | 3 893 | 697 | 28 | 736 | 915 | 122 | 454 | 941 |
| Vuosi muutos | 4,4 | -1744 | -17 | -78 | 6 | -97 | -130 | -21 | -8 | 311 |



Alle 25-v. pitkäaikaistyöttömät ja työttömyyden vuosimuutos (%) kuukauden lopussa Uudellamaalla (Lähde: TEM/Työnvälitystilasto 1207.)

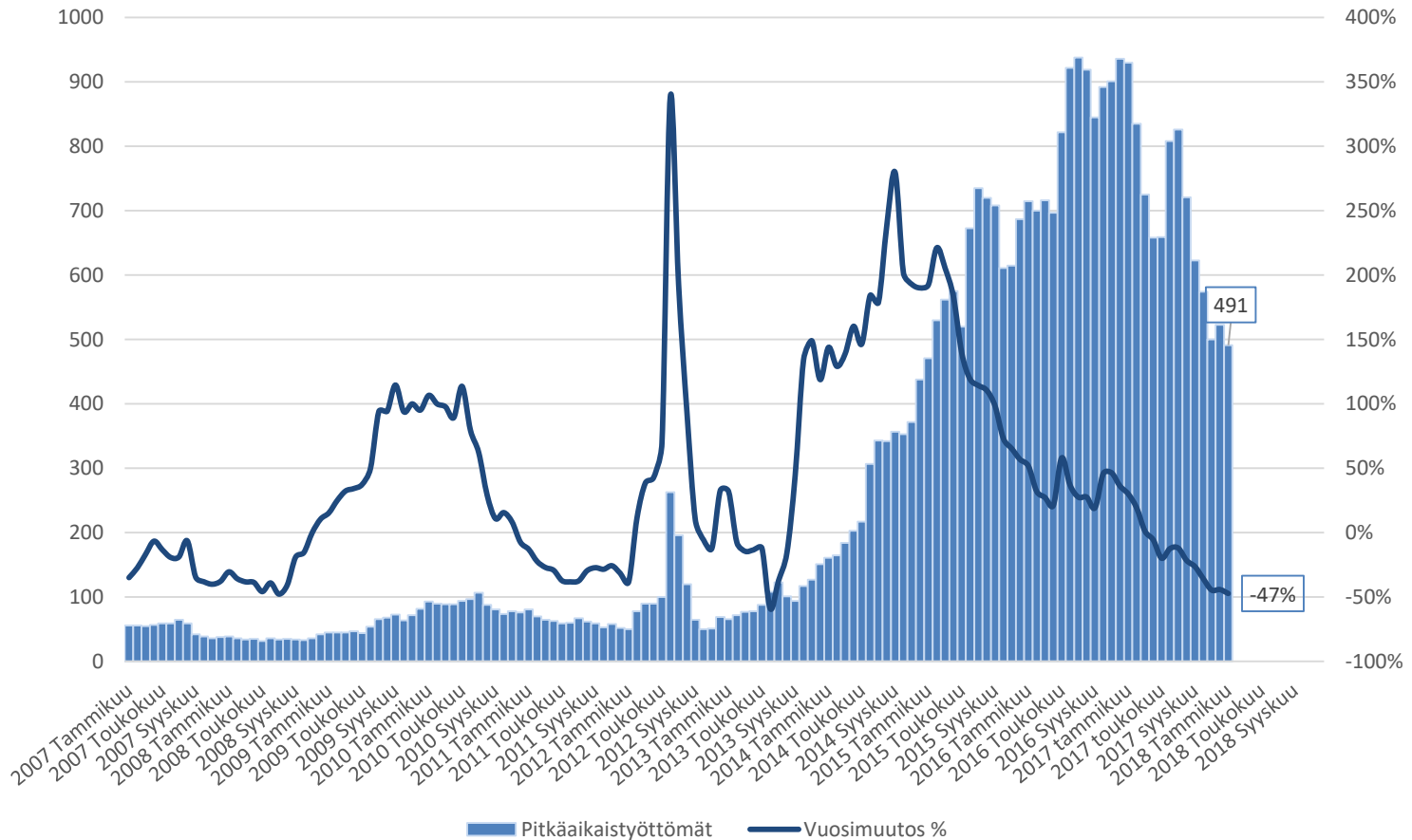



Elinkeino-, liikenne- ja ympäristökeskus
Närings-, trafik- och miljöcentralen
Centre for Economic Development, Transport and the Environment

25-29-vuotiaat työttömät työnhakijat



25-29-v. työttömät työnhakijat kuukauden lopussa Uudenmaan alueen kunnissa sekä vuosimuutos (%)

(Lähde: TEM/Työvälistilasto 1207.)

| Alue | 2017 tammikuu | 2017 joulukuu | 2018 tammikuu | Vuosimuutos (%) |
|----------------------|------------------|------------------|------------------|--------------------|
| KOKO MAA | 36 886 | 31 693 | 31 074 | -15,8 % |
| UUSIMAA | 10 001 | 8 512 | 8 509 | -14,9 % |
| Helsingin seutukunta | 2017 tammikuu | 2017 joulukuu | 2018 tammikuu | Vuosimuutos (%) |
| ESPOO | 1 434 | 1 280 | 1 312 | -8,5 % |
| HELSINKI | 4 732 | 3 971 | 3 966 | -16,2 % |
| HYVINKÄÄ | 321 | 246 | 245 | -23,7 % |
| JÄRVENPÄÄ | 271 | 245 | 236 | -12,9 % |
| KARKKILA | 36 | 32 | 28 | -22,2 % |
| KAUNIAINEN | 16 | 17 | 14 | -12,5 % |
| KERAVA | 237 | 207 | 207 | -12,7 % |
| KIRKKONUMMI | 175 | 153 | 151 | -13,7 % |
| LOHJA | 229 | 198 | 184 | -19,7 % |
| MÄNTSÄLÄ | 69 | 68 | 63 | -8,7 % |
| NURMIJÄRVI | 111 | 122 | 121 | 9,0 % |
| PORNAINEN | 8 | 8 | 8 | 0,0 % |
| SIPOO | 46 | 45 | 49 | 6,5 % |
| SIUNTIO | 13 | 12 | 15 | 15,4 % |
| TUUSULA | 136 | 118 | 111 | -18,4 % |
| VANTAA | 1 521 | 1 206 | 1 235 | -18,8 % |
| VIHTI | 107 | 96 | 93 | -13,1 % |

| Raaseporin seutukunta | 2017 tammikuu | 2017 joulukuu | 2018 tammikuu | Vuosimuutos (%) |
|-----------------------|------------------|------------------|------------------|--------------------|
| HANKO | 38 | 26 | 24 | -36,8 % |
| INKOO | 15 | 13 | 12 | -20,0 % |
| RAASEPORI | 135 | 126 | 124 | -8,1 % |
| Porvoon seutukunta | 2017 tammikuu | 2017 joulukuu | 2018 tammikuu | Vuosimuutos (%) |
| ASKOLA | 17 | 13 | 16 | -5,9 % |
| MYRSKYLÄ | 14 | 8 | 8 | -42,9 % |
| PORVOO | 236 | 208 | 202 | -14,4 % |
| PUKKILA | .. | 10 | 9 | 125,0 % |
| Loviisan seutukunta | 2017 tammikuu | 2017 joulukuu | 2018 tammikuu | Vuosimuutos (%) |
| LAPINJÄRVI | 8 | 6 | 5 | -37,5 % |
| LOVIISA | 72 | 78 | 71 | -1,4 % |
| Muut alueet | 2017 tammikuu | 2017 joulukuu | 2018 tammikuu | Vuosimuutos (%) |
| PK-seudun kunnat | 7 703 | 6 474 | 6 527 | -15,3 % |

.. = tietoa ei ole saatu, se on liian epävarma esitettäväksi tai se on salassapitosäännön alainen



25-29 -vuotiaat työttömät työnhakijat Uudellamaalla ja työttömyyden vuosimuutos (%)

(Lähde: TEM/Työnvälitystilasto, 1207.)

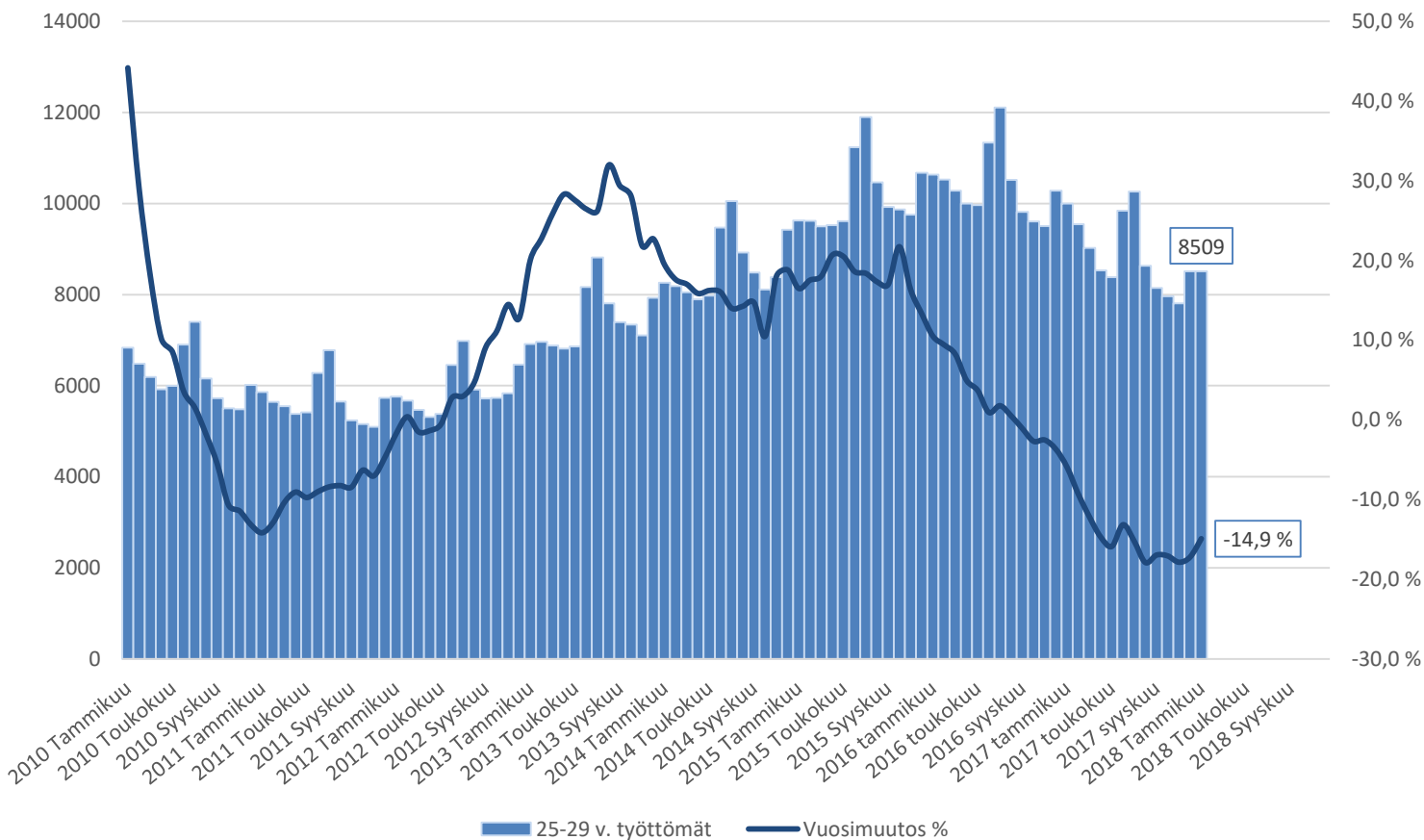



25-29-v. työttömät työnhakijat kuukauden lopussa Uudellamaalla v. 2012-2017

(Lähde: TEM/Työnvälitystilasto 1207.)

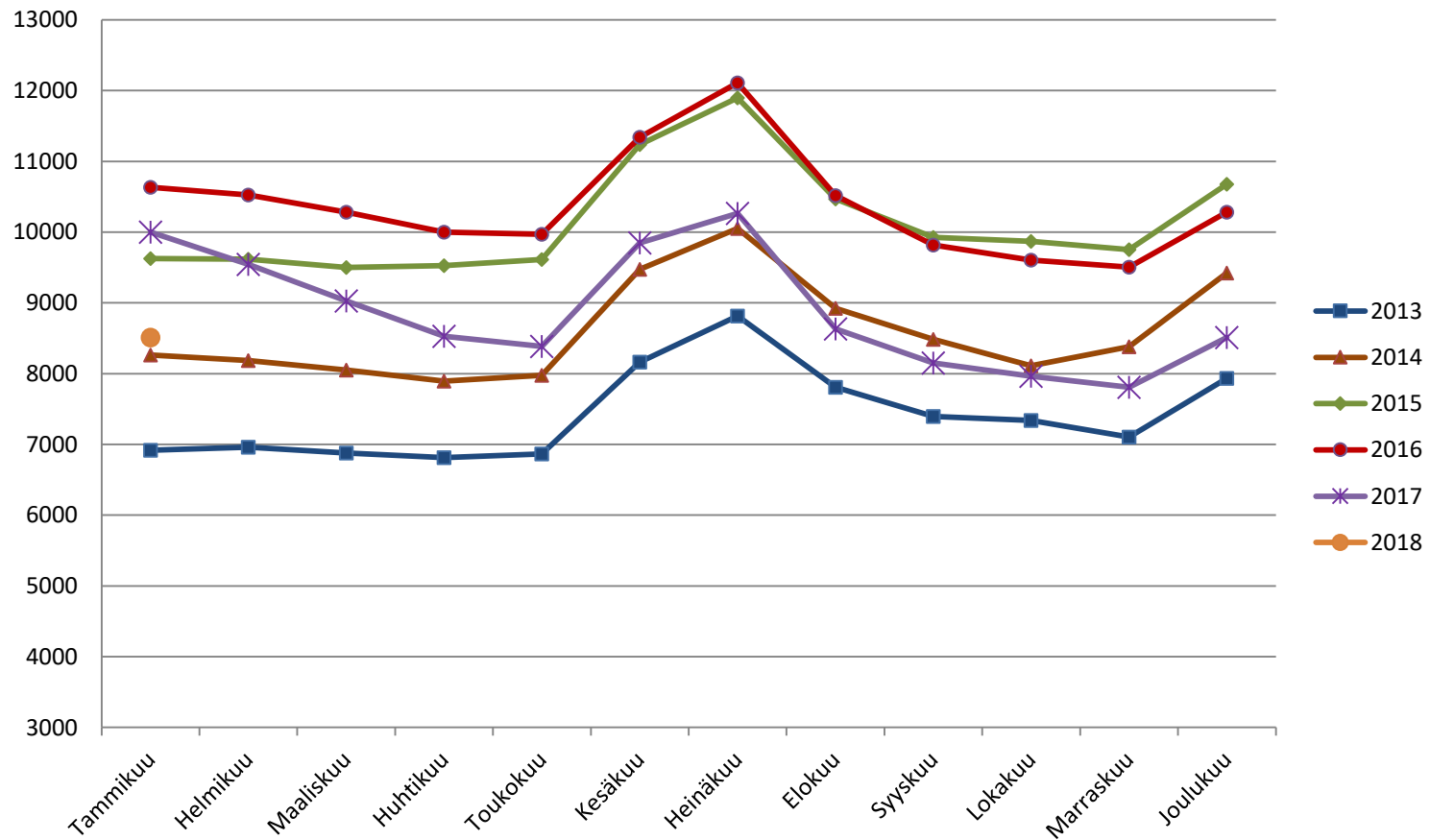



25-29-vuotiaiden työttömien työnhakijoiden aktivointiaste (%) kuukauden lopussa Uudenmaan alueen kunnissa (Lähde: TEM/Työnvälitystilasto 1355.)

| Alue | 2017 tammikuu | 2018 tammikuu | Vuosi- muutos, %-yksikköä |
|-------------------------|------------------|------------------|---------------------------------|
| KOKO MAA | 35,8 | 38,9 | 3,1 |
| UUSIMAA | 35,2 | 38,9 | 3,7 |
| Helsingin seutukunta | 2017 tammikuu | 2018 tammikuu | Vuosi- muutos, %-yksikköä |
| ESPOO | 37,8 | 41,3 | 3,5 |
| HELSINKI | 34,9 | 38,3 | 3,4 |
| HYVINKÄÄ | 38,6 | 41,8 | 3,2 |
| JÄRVENPÄÄ | 33,1 | 37,1 | 4 |
| KARKKILA | 43,8 | 51,7 | 7,9 |
| KAUNIAINEN | 51,5 | 48,1 | -3,4 |
| KERAVA | 34,2 | 40,5 | 6,3 |
| KIRKKONUMMI | 33,2 | 34,1 | 0,9 |
| LOHJA | 30,8 | 41,2 | 10,4 |
| MÄNTSÄLÄ | 30,3 | 40,6 | 10,3 |
| NURMIJÄRVI | 32,7 | 30,5 | -2,2 |
| PORNAINEN | 38,5 | 42,9 | 4,4 |
| SIPOO | 34,3 | 38,8 | 4,5 |
| SIUNTIO | 23,5 | 6,3 | -17,2 |
| TUUSULA | 24 | 30,2 | 6,2 |
| VANTAA | 35,4 | 39,9 | 4,5 |
| VIHTI | 33,1 | 43,3 | 10,2 |

| Raaseporin seutukunta | 2017 tammikuu | 2018 tammikuu | Vuosi- muutos, %-yksikköä |
|--------------------------|------------------|------------------|---------------------------------|
| HANKO | 45,7 | 50 | 4,3 |
| INKOO | 28,6 | 45,5 | 16,9 |
| RAASEPORI | 35,1 | 33,7 | -1,4 |
| Porvoon seutukunta | 2017 tammikuu | 2018 tammikuu | Vuosi- muutos, %-yksikköä |
| ASKOLA | 26,1 | 5,9 | -20,2 |
| MYRSKYLÄ | 26,3 | 27,3 | 1 |
| PORVOO | 33,9 | 35,5 | 1,6 |
| PUKKILA | 50 | 25 | -25 |
| Loviisan seutukunta | 2017 tammikuu | 2018 tammikuu | Vuosi- muutos, %-yksikköä |
| LAPINJÄRVI | 38,5 | 50 | 11,5 |
| LOVIISA | 29,4 | 31,1 | 1,7 |

.. = tietoa ei ole saatu,
se on liian epävarma
esitettäväksi tai se on
salassapitosäännön
alainen



Palveluissa olevat 25-29-vuotiaat työnhakijat Uudenmaan alueen kunnissa kuukauden lopussa (Lähde: TEM/Työnvälitystilasto 4250.)

| Nuoret työnhakijat | Aktivointiaste | Työttömiä työnhakijoita | Palveluissa yhteensä | Työvoima- koulutuksessa | -Valmennuksessa | Työllistettynä | -Kokeilussa | -Vuorottelu- vapaasijaiset | -Kuntouttava työtoiminta | -Omaehtoinen opiskelu |
|--------------------|----------------|-------------------------|----------------------|----------------------------|-----------------|----------------|-------------|-------------------------------|-----------------------------|--------------------------|
| 2018 Tammikuu | 38,9 | 8 509 | 5 417 | 1 111 | 26 | 774 | 451 | 77 | 372 | 2 606 |
| 2017 tammikuu | 37,8 | 8 512 | 5 171 | 1 086 | 9 | 783 | 420 | 90 | 327 | 2 456 |
| 2017 joulukuu | 41,9 | 7 806 | 5 633 | 1 114 | 52 | 808 | 512 | 97 | 402 | 2 648 |
| 2017 Lokakuu | 41,2 | 7 964 | 5 590 | 1 084 | 45 | 821 | 474 | 105 | 384 | 2 677 |
| 2017 Syyskuu | 40 | 8 149 | 5 429 | 1 062 | 27 | 800 | 425 | 129 | 360 | 2 626 |
| 2017 Elokuu | 37,1 | 8 634 | 5 097 | 1 044 | 19 | 777 | 385 | 144 | 328 | 2 400 |
| 2017 Heinäkuu | 30,4 | 10 264 | 4 482 | 1 001 | 15 | 769 | 363 | 136 | 283 | 1 915 |
| 2017 Kesäkuu | 32,5 | 9 846 | 4 735 | 1 080 | 13 | 794 | 421 | 131 | 306 | 1 990 |
| 2017 Toukokuu | 39,5 | 8 383 | 5 463 | 1 269 | 25 | 793 | 448 | 124 | 349 | 2 455 |
| 2017 Huhtikuu | 39,6 | 8 528 | 5 585 | 1 300 | 20 | 766 | 490 | 106 | 342 | 2 561 |
| 2017 Maaliskuu | 38 | 9 027 | 5 533 | 1 283 | 20 | 748 | 479 | 91 | 368 | 2 544 |
| 2017 Helmikuu | 37 | 9 543 | 5 616 | 1 364 | 30 | 751 | 495 | 104 | 344 | 2 528 |
| 2017 Tammikuu | 35,2 | 10 001 | 5 428 | 1 251 | 19 | 733 | 483 | 123 | 328 | 2 491 |
| Vuosimuutos | 3,7 | -1492 | -11 | -140 | 7 | 41 | -32 | -46 | 44 | 115 |



Elinkeino-, liikenne- ja ympäristökeskus
Närings-, trafik- och miljöcentralen
Centre for Economic Development, Transport and the Environment

20-29-v. ilman peruskoulunjälkeistä tutkintoa olevat työttömät työnhakijat



Ilman peruskoulun jälkeistä tutkintoa olevat 20-29 vuotiaat työttömät työnhakijat Uudenmaan alueen kunnissa kuukauden lopussa (Lähde: TEM/Työnvälitystilasto, 1207.)

| Alue | 2017 tammikuu | 2017 joulukuu | 2018 tammikuu | Vuosimuutos (%) |
|----------------------|------------------|------------------|------------------|--------------------|
| Koko maa | 16 573 | 15 153 | 14 749 | -11,0 % |
| Uusimaa | 5 427 | 4 842 | 4 757 | -12,3 % |
| Helsingin seutukunta | 2017 tammikuu | 2017 joulukuu | 2018 tammikuu | Vuosimuutos (%) |
| ESPOO | 738 | 736 | 713 | -3,4 % |
| HELSINKI | 2268 | 2009 | 1965 | -13,4 % |
| HYVINKÄÄ | 170 | 153 | 148 | -12,9 % |
| JÄRVENPÄÄ | 163 | 143 | 151 | -7,4 % |
| KARKKILA | 28 | 26 | 19 | -32,1 % |
| KAUNIAINEN | 7 | 9 | 5 | -28,6 % |
| KERAVA | 140 | 149 | 147 | 5,0 % |
| KIRKKONUMMI | 123 | 92 | 97 | -21,1 % |
| LOHJA | 160 | 113 | 124 | -22,5 % |
| MÄNTSÄLÄ | 44 | 32 | 32 | -27,3 % |
| NURMIJÄRVI | 68 | 80 | 74 | 8,8 % |
| PORNAINEN | .. | 0 | .. | -77,8 % |
| SIPOO | 21 | 29 | 30 | 42,9 % |
| SIUNTIO | 10 | 5 | 6 | -40,0 % |
| TUUSULA | 87 | 67 | 68 | -21,8 % |
| VANTAA | 944 | 778 | 771 | -18,3 % |
| VIHTI | 71 | 52 | 58 | -18,3 % |

| Raaseporin seutukunta | 2017 tammikuu | 2017 joulukuu | 2018 tammikuu | Vuosimuutos (%) |
|-----------------------|------------------|------------------|------------------|--------------------|
| HANKO | 22 | 23 | 17 | -22,7 % |
| INKOO | 8 | 7 | 6 | -25,0 % |
| RAASEPORI | 105 | 92 | 85 | -19,0 % |
| Porvoon seutukunta | 2017 tammikuu | 2017 joulukuu | 2018 tammikuu | Vuosimuutos (%) |
| ASKOLA | 5 | 7 | 7 | 40,0 % |
| MYRSKYLÄ | 8 | 6 | 9 | 12,5 % |
| PORVOO | 161 | 180 | 167 | 3,7 % |
| PUKKILA | .. | .. | .. | 50,0 % |
| Loviisan seutukunta | 2017 tammikuu | 2017 joulukuu | 2018 tammikuu | Vuosimuutos (%) |
| LAPINJÄRVI | 7 | 6 | 6 | -14,3 % |
| LOVIISA | 58 | 46 | 47 | -19,0 % |
| Muut alueet | 2017 tammikuu | 2017 joulukuu | 2018 tammikuu | Vuosimuutos (%) |
| PK-seudun kunnat | 3 957 | 3 532 | 3 454 | -12,7 % |

.. = tietoa ei ole saatu,
se on liian epävarma
esitettäväksi tai se on
salassapitosäännön
alainen



Ilman peruskoulun jälkeistä tutkintoa olevat 20-29-v. työttömät kuukauden lopussa v. 2013-2018 Uudellamaalla

(Lähde: TEM/Työnvälitystilasto 1207.)

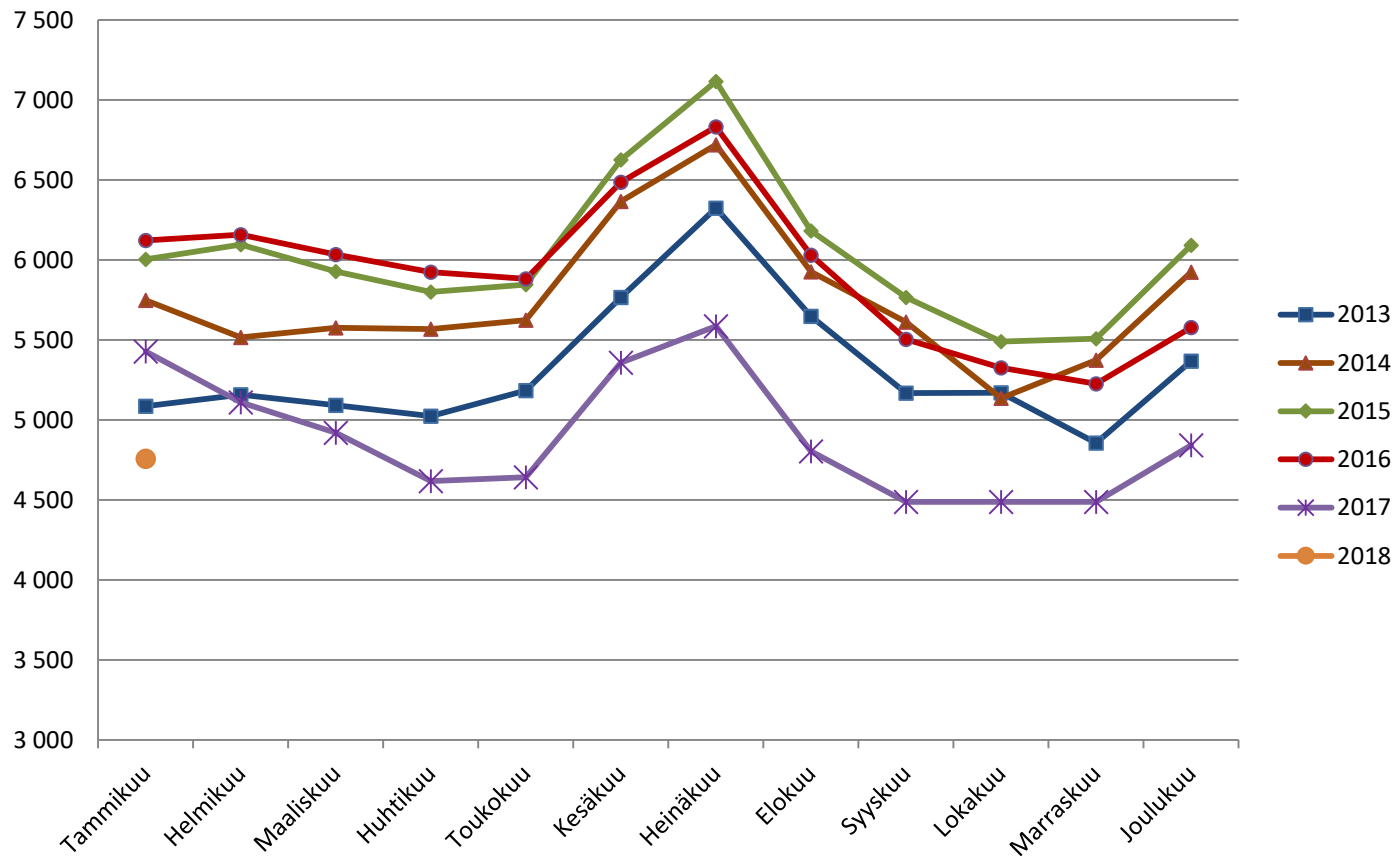



Elinkeino-, liikenne- ja ympäristökeskus
Närings-, trafik- och miljöcentralen
Centre for Economic Development, Transport and the Environment

■ Lisätietoa:

- Tutkija Santtu Sundvall, Uudenmaan ELY-keskus
([tutkimus.uusimaa\(at\)ely-keskus.fi](mailto:tutkimus.uusimaa(at)ely-keskus.fi))