



Elinkeino-, liikenne- ja ympäristökeskus
Närings-, trafik- och miljöcentralen
Centre for Economic Development, Transport and the Environment

Nuorisotyöttömyyden seuranta Uudenmaan alueella, huhtikuu 2016

Uudenmaan ELY-keskus



Seurantaan liittyvä käsitteistö

- **Virta yli 3 kk työttömyyteen %** = Kuukauden aikana 3 kuukauden työttömyysrajan ylittäneiden henkilöiden osuus kaikista 3 kk sitten alkaneista työttömyysjaksoista.
- **Aktivointiaste %** = TE-palveluissa laskentapäivänä olevien osuus palveluissa olleiden ja työttömien työnhakijoiden yhteissummasta
- **Muissa palveluissa olevat** = laskettu yhteen vuorotteluvapaasijaiset, omaehtoinen opiskelu sekä kuntouttava työtoiminta



Nuoret työttömät työnhakijat kuukauden lopussa Uudellamaalla (Lähde: TEM/Työnvälitystilasto 1207.)

| | 2015 huhtikuu | 2016 maaliskuu | 2016 huhtikuu | Vuosi- muutos 2015- 2016 (%) |
|---|------------------|-------------------|------------------|------------------------------------|
| Alle 25-v. | 9166 | 9897 | 9421 | 3 % |
| -Alle 20-v. | 1473 | 1568 | 1446 | -2 % |
| 25-29-v. | 9525 | 10281 | 9998 | 5 % |
| <i>Kaikki alle 30-v.</i> | 18691 | 20178 | 19419 | 4 % |
| 20-29-v. ilman peruskoulun jälk. tutkintoa (NAO) | 5800 | 6033 | 5902 | 2 % |



Elinkeino-, liikenne- ja ympäristökeskus
Närings-, trafik- och miljöcentralen
Centre for Economic Development, Transport and the Environment

Alle 25-vuotiaat



Alle 25-vuotiaiden työttömien työnhakijoiden osuus alle 25-vuotiaasta työvoimasta Uudenmaan alueen kunnissa (%)

(Lähde: TEM/Työnvälitystilasto 1263.)

Alle 25-v. työttömät työnhakijat alle 25-vuotiaasta työvoimasta (%)

- Alle 10
- 10.0 - 12.3
- 12.3 - 15.1
- 15.1 - 18.0
- yli 18

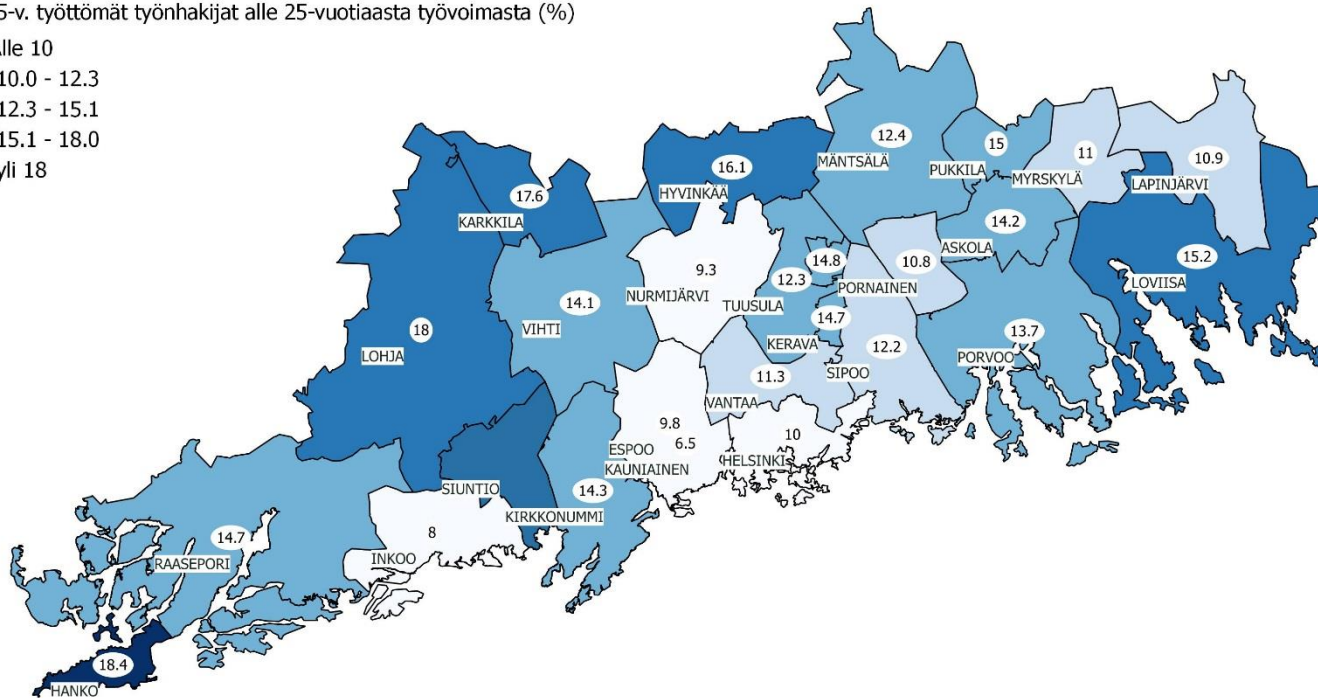



Alle 25-v. työttömät työnhakijat Uudenmaan alueen kunnissa sekä vuosimuutos (%) kuukauden lopussa (Lähde: TEM/Työnvälitystilasto 1207.)

| Alue | 2015 huhtikuu | 2016 maaliskuu | 2016 huhtikuu | Vuosimuutos (%) |
|----------------------|------------------|-------------------|------------------|--------------------|
| KOKO MAA | 42395 | 44722 | 42861 | 1,1 % |
| UUSIMAA | 9116 | 9897 | 9421 | 3,3 % |
| Helsingin seutukunta | 2015 huhtikuu | 2016 maaliskuu | 2016 huhtikuu | Vuosimuutos (%) |
| ESPOO | 1291 | 1436 | 1306 | 1,2 % |
| HELSINKI | 3591 | 3683 | 3633 | 1,2 % |
| HYVINKÄÄ | 378 | 419 | 394 | 4,2 % |
| JÄRVENPÄÄ | 336 | 366 | 333 | -0,9 % |
| KARKKILA | 60 | 61 | 59 | -1,7 % |
| KAUNIAINEN | 18 | 30 | 29 | 61,1 % |
| KERAVA | 314 | 322 | 307 | -2,2 % |
| KIRKKONUMMI | 182 | 212 | 203 | 11,5 % |
| LOHJA | 410 | 409 | 390 | -4,9 % |
| MÄNTSÄLÄ | 102 | 112 | 103 | 1,0 % |
| NURMIJÄRVI | 167 | 204 | 158 | -5,4 % |
| PORNAINEN | 21 | 29 | 23 | 9,5 % |
| SIPOO | 68 | 85 | 86 | 26,5 % |
| SIUNTIO | 16 | 12 | 10 | 200,0 % |
| TUUSULA | 158 | 211 | 187 | 18,4 % |
| VANTAA | 1103 | 1346 | 1312 | 18,9 % |
| VIHTI | 200 | 177 | 160 | -20,0 % |

| Raaseporin seutukunta | 2015 huhtikuu | 2016 maaliskuu | 2016 huhtikuu | Vuosimuutos (%) |
|-----------------------|------------------|-------------------|------------------|--------------------|
| HANKO | 41 | 55 | 52 | 26,8 % |
| INKOO | 15 | 22 | 15 | 0,0 % |
| RAASEPORI | 167 | 191 | 176 | 5,4 % |
| Porvoon seutukunta | 2015 huhtikuu | 2016 maaliskuu | 2016 huhtikuu | Vuosimuutos (%) |
| ASKOLA | 23 | 31 | 27 | 17,4 % |
| MYRSKYLÄ | 6 | 7 | 8 | 33,3 % |
| PORVOO | 345 | 356 | 345 | 0,0 % |
| PUKKILA | 13 | 12 | 12 | -7,7 % |
| Loviisan seutukunta | 2015 huhtikuu | 2016 maaliskuu | 2016 huhtikuu | Vuosimuutos (%) |
| LAPINJÄRVI | 13 | 12 | 10 | -23,1 % |
| LOVIISA | 78 | 97 | 83 | 6,4 % |

.. = tietoa ei ole saatu, se on liian epävarma esitettäväksi tai se on salassapitosäännön alainen



Alle 25 -vuotiaat työttömät työnhakijat Uudellamaalla ja työttömyyden vuosimuutos (%)

(Lähde: TEM/Työnvälitystilasto, 1207.)

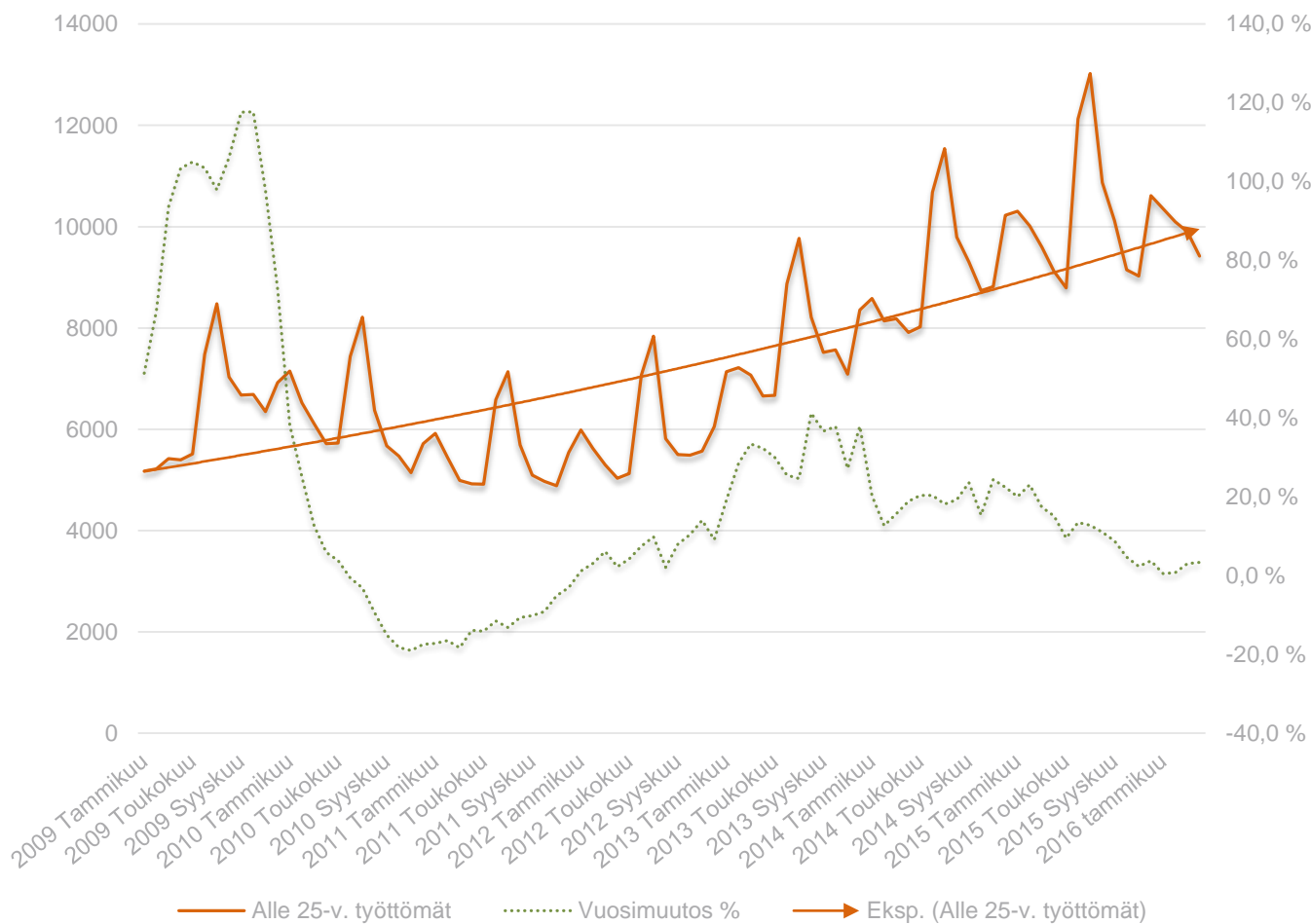



Alle 25-v. työttömät työnhakijat kuukauden lopussa Uudellamaalla v. 2011-2016

(Lähde: TEM/Työnvälitystilasto 1207.)

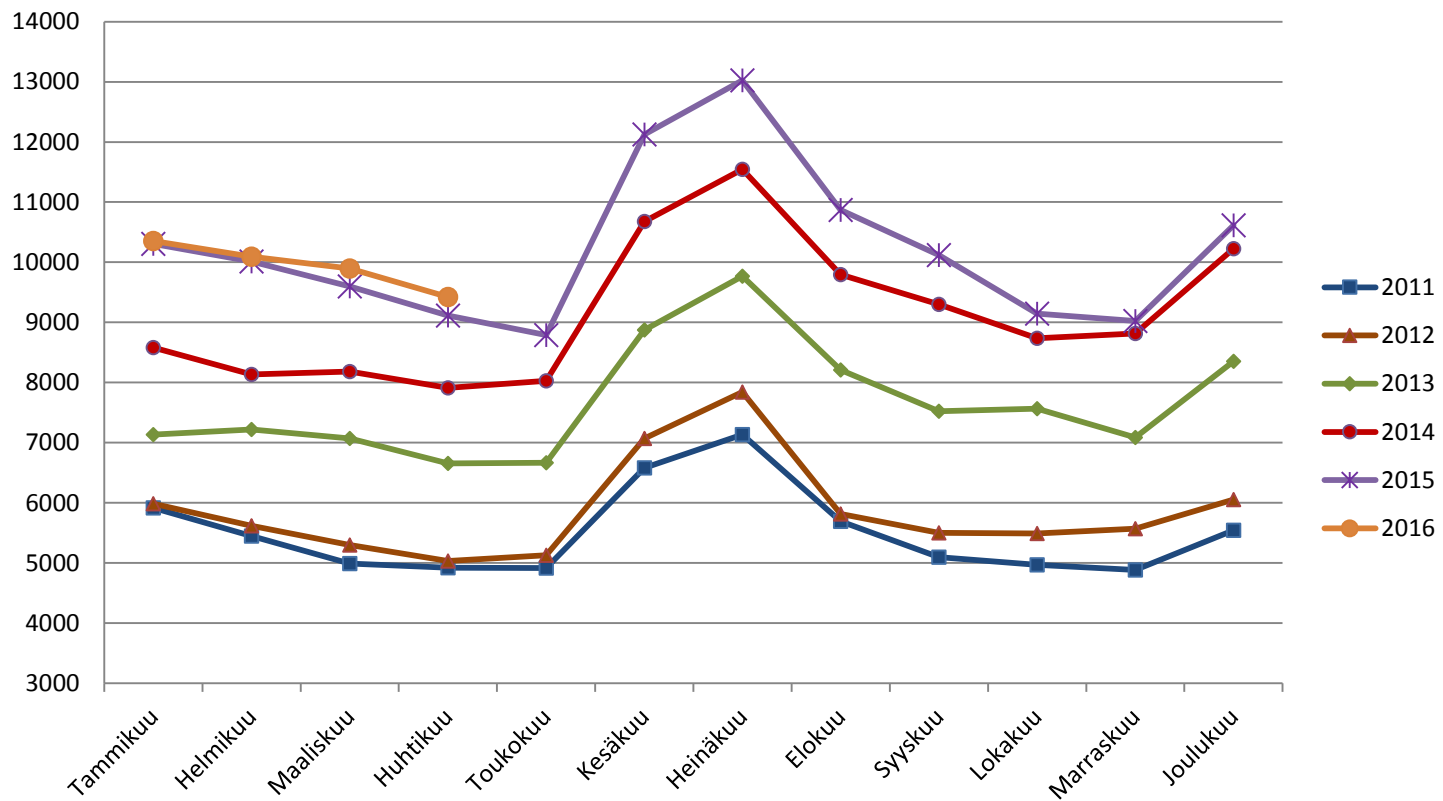



Alle 25-vuotiaiden virta yli 3 kk työttömyyteen (%) kuukauden aikana Uudenmaan alueen kunnissa (Lähde: TEM/Työnvälitystilasto 1355.)

| Alue | 2015 | 3 kk sitten alk. | 3 kk ylityksiä | 2016 |
|-----------------------------|-----------------|-------------------------|-----------------------|-----------------|
| | huhtikuu | työttömyydet | | huhtikuu |
| KOKO MAA | 37,5 | 13 169 | 5 081 | 38,6 |
| UUSIMAA | 40,1 | 2 812 | 1 207 | 42,9 |
| Helsingin seutukunta | 2015 | 3 kk sitten alk. | 3 kk ylityksiä | 2016 |
| | huhtikuu | työttömyydet | | huhtikuu |
| ESPOO | 44,3 | 370 | 174 | 47 |
| HELSINKI | 39,5 | 1122 | 466 | 41,5 |
| HYVINKÄÄ | 37,3 | 117 | 47 | 40,2 |
| JÄRVENPÄÄ | 40 | 85 | 45 | 52,9 |
| KARKKILA | 52,9 | 15 | 6 | 40 |
| KAUNIAINEN | 0 | .. | .. | 20 |
| KERAVA | 48,8 | 78 | 32 | 41 |
| KIRKKONUMMI | 31,7 | 50 | 31 | 62 |
| LOHJA | 45,4 | 84 | 36 | 42,9 |
| MÄNTSÄLÄ | 48,4 | 38 | 14 | 36,8 |
| NURMIJÄRVI | 43,7 | 69 | 32 | 46,4 |
| PORNAINEN | 37,5 | 14 | 5 | 35,7 |
| SIPOO | 44,4 | 27 | 14 | 51,9 |
| SIUNTIO | 20 | .. | .. | 50 |
| TUUSULA | 48,1 | 49 | 26 | 53,1 |
| VANTAA | 33,1 | 425 | 184 | 43,3 |
| VIHTI | 57,6 | 31 | 9 | 29 |

| Raaseporin seutukunta | 2015 | 3 kk sitten alk. | 3 kk ylityksiä | 2016 |
|----------------------------|-----------------|-------------------------|-----------------------|-----------------|
| | huhtikuu | työttömyydet | | huhtikuu |
| HANKO | 33,3 | 26 | 11 | 42,3 |
| INKOO | 28,6 | .. | .. | 28,6 |
| RAASEPORI | 46,2 | 61 | 16 | 26,2 |
| Porvoon seutukunta | 2015 | 3 kk sitten alk. | 3 kk ylityksiä | 2016 |
| | huhtikuu | työttömyydet | | huhtikuu |
| ASKOLA | 33,3 | .. | .. | 10 |
| MYRSKYLÄ | 0 | 5 | 0 | 0 |
| PORVOO | 39,8 | 90 | 42 | 46,7 |
| PUKKILA | 50 | .. | .. | 66,7 |
| Loviisan seutukunta | 2015 | 3 kk sitten alk. | 3 kk ylityksiä | 2016 |
| | huhtikuu | työttömyydet | | huhtikuu |
| LAPINJÄRVI | 66,7 | .. | .. | 0 |
| LOVIISA | 32,3 | 23 | 8 | 34,8 |

.. = tietoa ei ole saatu, se on liian epävarma esitettäväksi tai se on salassapitosäännön alainen



Alle 25-v. aktivointiaste (%) kuukauden lopussa Uudenmaan alueen kunnissa (Lähde: TEM/Työnvälitystilasto 4250.)

| YHTEENSÄ | 2015 Palveluissa ja huhtikuu työttömänä | Palveluissa olevat | 2016 huhtikuu | |
|----------------------|---|--------------------|---------------|------|
| KOKO MAA | 34,6 | 62033 | 19172 | 30,9 |
| UUSIMAA | 35,5 | 13574 | 4153 | 30,6 |
| Helsingin seutukunta | 2015 Palveluissa ja huhtikuu työttömänä | Palveluissa olevat | 2016 huhtikuu | |
| ESPOO | 34 | 1839 | 533 | 29 |
| HELSINKI | 35,6 | 5303 | 1670 | 31,5 |
| HYVINKÄÄ | 40,7 | 593 | 199 | 33,6 |
| JÄRVENPÄÄ | 29,4 | 460 | 127 | 27,6 |
| KARKKILA | 37,5 | 100 | 41 | 41 |
| KAUNIAINEN | 30,8 | 42 | 13 | 31 |
| KERAVA | 33,6 | 417 | 110 | 26,4 |
| KIRKKONUMMI | 29,5 | 271 | 68 | 25,1 |
| LOHJA | 27,9 | 502 | 112 | 22,3 |
| MÄNTSÄLÄ | 23,9 | 134 | 31 | 23,1 |
| NURMIJÄRVI | 33,7 | 246 | 88 | 35,8 |
| PORNAINEN | 38,2 | 36 | 13 | 36,1 |
| SIPOO | 37 | 119 | 33 | 27,7 |
| SIUNTIO | 40,7 | 18 | 8 | 44,4 |
| TUUSULA | 36,3 | 242 | 55 | 22,7 |
| VANTAA | 40,6 | 1975 | 663 | 33,6 |
| VIHTI | 26,5 | 226 | 66 | 29,2 |

| Raaseporin seutukunta | 2015 Palveluissa ja huhtikuu työttömänä | Palveluissa olevat | 2016 huhtikuu | |
|-----------------------|---|--------------------|---------------|------|
| HANKO | 62,4 | 95 | 43 | 45,3 |
| INKOO | 46,4 | 23 | 8 | 34,8 |
| RAASEPORI | 42,2 | 245 | 69 | 28,2 |
| Porvoon seutukunta | 2015 Palveluissa ja huhtikuu työttömänä | Palveluissa olevat | 2016 huhtikuu | |
| ASKOLA | 43,9 | 39 | 12 | 30,8 |
| MYRSKYLÄ | 45,5 | 15 | 7 | 46,7 |
| PORVOO | 32,1 | 502 | 157 | 31,3 |
| PUKKILA | 27,8 | 17 | 5 | 29,4 |
| Loviisan seutukunta | 2015 Palveluissa ja huhtikuu työttömänä | Palveluissa olevat | 2016 huhtikuu | |
| LAPINJÄRVI | 18,8 | .. | .. | 23,1 |
| LOVIISA | 35 | 102 | 19 | 18,6 |

.. = tietoa ei ole saatu, se on liian epävarma esitettäväksi tai se on salassapitosäännön alainen



Palveluissa olevat alle 25-vuotiaat työnhakijat Uudenmaan alueen kunnissa kuukauden lopussa

(Lähde: TEM/Työnvälitystilasto 4250.)

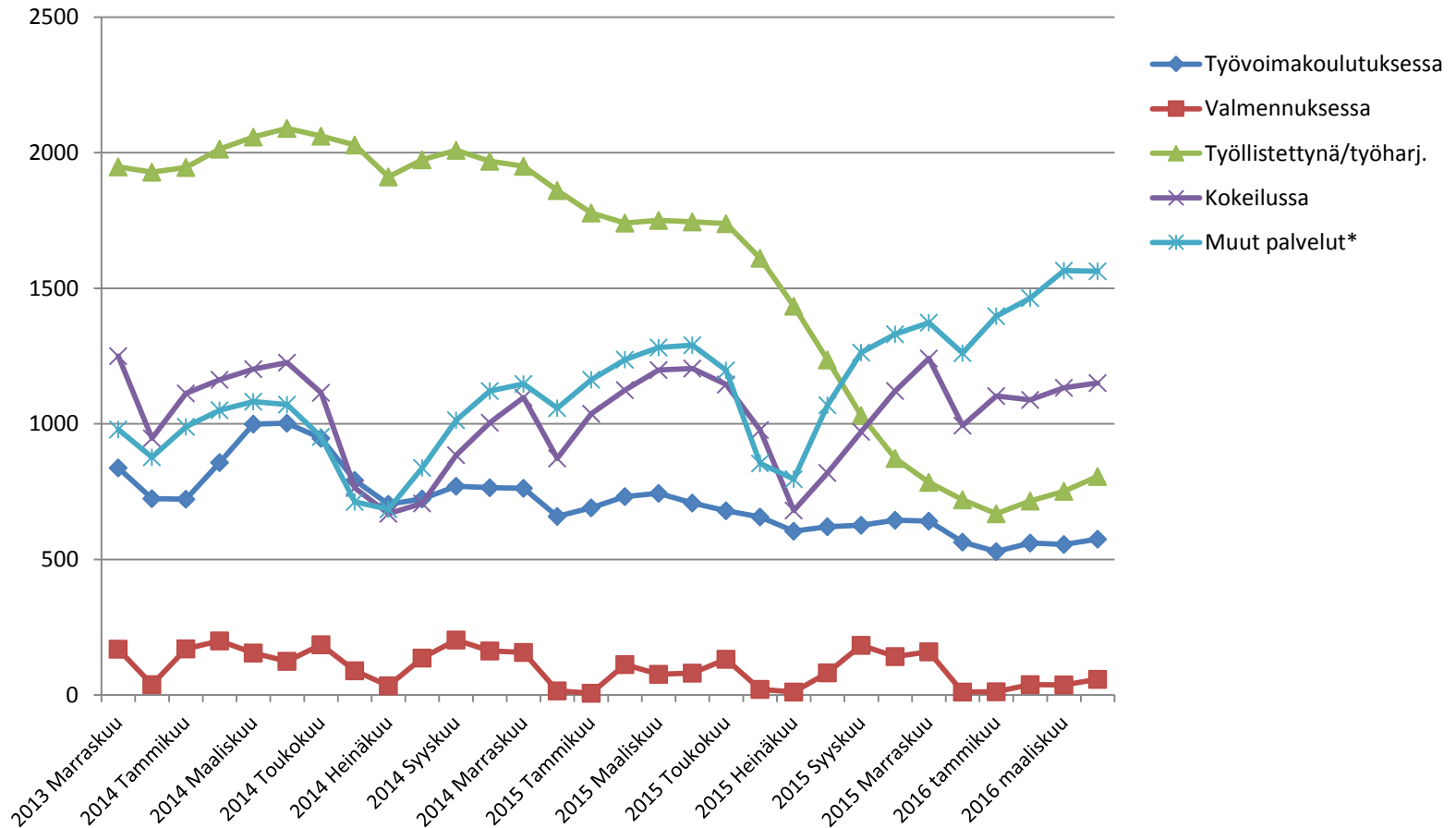

Muut palvelut: vuorotteluvapaasijaiset, omaehtoinen opiskelu ja kuntouttava työtoiminta



Elinkeino-, liikenne- ja ympäristökeskus
Närings-, trafik- och miljöcentralen
Centre for Economic Development, Transport and the Environment

25-29-vuotiaat



25-29-v. työttömät työnhakijat kuukauden lopussa Uudenmaan alueen kunnissa sekä vuosimuutos (%)

(Lähde: TEM/Työnvälitystilasto 1207.)

| Alue | 2015 huhtikuu | 2016 maaliskuu | 2016 huhtikuu | Vuosimuutos (%) |
|----------------------|------------------|-------------------|------------------|--------------------|
| KOKO MAA | 35954 | 37769 | 36366 | 1,1 % |
| UUSIMAA | 9525 | 10281 | 9998 | 5,0 % |
| Helsingin seutukunta | 2015 huhtikuu | 2016 maaliskuu | 2016 huhtikuu | Vuosimuutos (%) |
| ESPOO | 1401 | 1472 | 1453 | 3,7 % |
| HELSINKI | 4541 | 4843 | 4757 | 4,8 % |
| HYVINKÄÄ | 290 | 311 | 305 | 5,2 % |
| JÄRVENPÄÄ | 217 | 242 | 238 | 9,7 % |
| KARKKILA | 30 | 49 | 46 | 53,3 % |
| KAUNIAINEN | 14 | 23 | 26 | 85,7 % |
| KERAVA | 240 | 256 | 233 | -2,9 % |
| KIRKKONUMMI | 148 | 181 | 175 | 18,2 % |
| LOHJA | 233 | 244 | 236 | 1,3 % |
| MÄNTSÄLÄ | 77 | 72 | 69 | -10,4 % |
| NURMIJÄRVI | 109 | 122 | 118 | 8,3 % |
| PORNAINEN | 14 | 10 | 12 | -14,3 % |
| SIPOO | 37 | 53 | 49 | 32,4 % |
| SIUNTIO | 13 | 8 | 8 | -38,5 % |
| TUUSULA | 116 | 118 | 110 | -5,2 % |
| VANTAA | 1420 | 1627 | 1533 | 8,0 % |
| VIHTI | 122 | 105 | 93 | -23,8 % |

| Raaseporin seutukunta | 2015 huhtikuu | 2016 maaliskuu | 2016 huhtikuu | Vuosimuutos (%) |
|-----------------------|------------------|-------------------|------------------|--------------------|
| HANKO | 44 | 54 | 50 | 13,6 % |
| INKOO | 11 | 20 | 16 | 45,5 % |
| RAASEPORI | 137 | 123 | 124 | -9,5 % |
| Porvoon seutukunta | 2015 huhtikuu | 2016 maaliskuu | 2016 huhtikuu | Vuosimuutos (%) |
| ASKOLA | 24 | 14 | 12 | -50,0 % |
| MYRSKYLÄ | 9 | 15 | 13 | 44,4 % |
| PORVOO | 194 | 233 | 239 | 23,2 % |
| PUKKILA | .. | .. | .. | -50,0 % |
| Loviisan seutukunta | 2015 huhtikuu | 2016 maaliskuu | 2016 huhtikuu | Vuosimuutos (%) |
| LAPINJÄRVI | 11 | 13 | 11 | 0,0 % |
| LOVIISA | 67 | 70 | 69 | 3,0 % |

.. = tietoa ei ole saatu, se on liian epävarma esitettäväksi tai se on salassapitosäännön alainen



25-29 -vuotiaat työttömät työnhakijat Uudellamaalla ja työttömyyden vuosimuutos (%)

(Lähde: TEM/Työnvälitystilasto, 1207.)

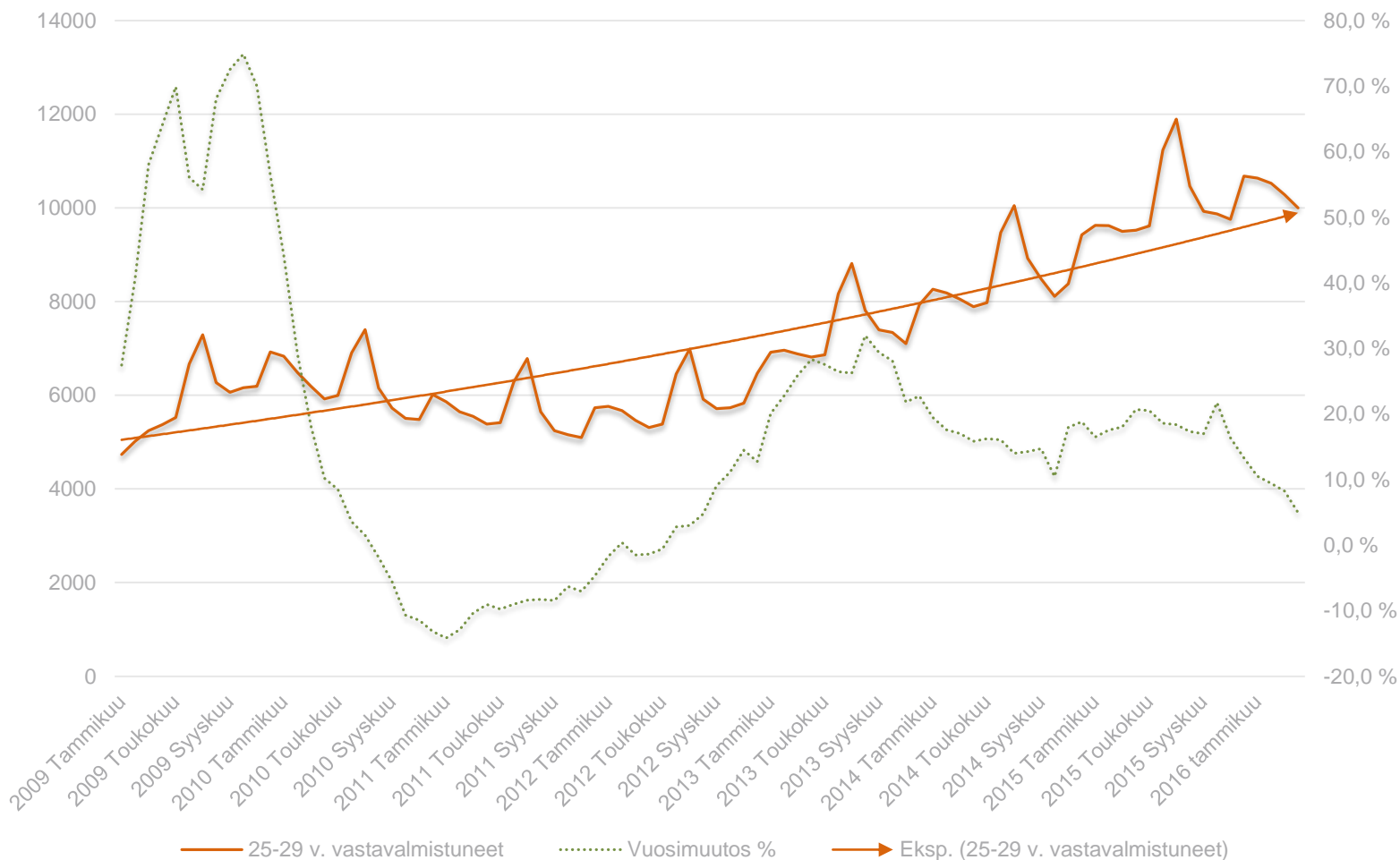



25-29-vuotiaiden työttömien työnhakijoiden virta yli 3 kk työttömyyteen (%) kuukauden aikana Uudenmaan alueen kunnissa (Lähde: TEM/Työnvälitystilasto 1355.)

| Alue | 2015 | 3 kk sitten alk. | | 2016 |
|-----------------------------|----------|------------------|----------------|----------|
| | huhtikuu | työttömyydet | 3 kk ylityksiä | huhtikuu |
| KOKO MAA | 48,1 | 8144 | 3921 | 48,1 |
| UUSIMAA | 56,1 | 1899 | 987 | 52 |
| Helsingin seutukunta | | | | |
| | 2015 | 3 kk sitten alk. | | 2016 |
| | huhtikuu | työttömyydet | 3 kk ylityksiä | huhtikuu |
| ESPOO | 58,5 | 244 | 130 | 53,3 |
| HELSINKI | 54,4 | 909 | 473 | 52 |
| HYVINKÄÄ | 57,1 | 56 | 24 | 42,9 |
| JÄRVENPÄÄ | 56,5 | 45 | 22 | 48,9 |
| KARKKILA | 68,8 | .. | .. | 26,7 |
| KAUNIAINEN | 50 | .. | .. | 50 |
| KERAVA | 65,3 | 44 | 24 | 54,5 |
| KIRKKONUMMI | 66,7 | 28 | 16 | 57,1 |
| LOHJA | 54,8 | 49 | 25 | 51 |
| MÄNTSÄLÄ | 68,4 | 13 | 6 | 46,2 |
| NURMIJÄRVI | 77,8 | 27 | 13 | 48,1 |
| PORNAINEN | 50 | .. | .. | 100 |
| SIPOO | 57,1 | 11 | 5 | 45,5 |
| SIUNTIO | 50 | .. | .. | 300 |
| TUUSULA | 50 | 21 | 13 | 61,9 |
| VANTAA | 55,8 | 298 | 155 | 52 |
| VIHTI | 60,7 | .. | .. | 23,1 |

| Raaseporin seutukunta | 2015 | 3 kk sitten alk. | | 2016 |
|----------------------------|----------|------------------|----------------|----------|
| | huhtikuu | työttömyydet | 3 kk ylityksiä | huhtikuu |
| HANKO | 52,9 | 18 | 10 | 55,6 |
| INKOO | 33,3 | .. | .. | 50 |
| RAASEPORI | 46,9 | 32 | 19 | 59,4 |
| Porvoon seutukunta | | | | |
| | 2015 | 3 kk sitten alk. | | 2016 |
| | huhtikuu | työttömyydet | 3 kk ylityksiä | huhtikuu |
| ASKOLA | 16,7 | .. | .. | 40 |
| MYRSKYLÄ | 100 | .. | .. | 100 |
| PORVOO | 54,8 | 45 | 24 | 53,3 |
| PUKKILA | 200 | .. | .. | 100 |
| Loviisan seutukunta | | | | |
| | 2015 | 3 kk sitten alk. | | 2016 |
| | huhtikuu | työttömyydet | 3 kk ylityksiä | huhtikuu |
| LAPINJÄRVI | 0 | .. | .. | 100 |
| LOVIISA | 62,5 | 11 | 5 | 45,5 |

.. = tietoa ei ole saatu, se on liian epävarma esitettäväksi tai se on salassapitosäännön alainen



Elinkeino-, liikenne- ja ympäristökeskus
Närings-, trafik- och miljöcentralen
Centre for Economic Development, Transport and the Environment

20-29-v. ilman peruskoulunjälkeistä tutkintoa olevat työttömät työnhakijat



Ilman peruskoulun jälkeistä tutkintoa olevat 20-29 vuotiaat työttömät työnhakijat Uudenmaan alueen kunnissa kuukauden lopussa (Lähde: TEM/Työnvälitystilasto, 1207.)

| Alue | 2015 | 2016 | 2016 | Vuosi- muutos (%) |
|----------------------|----------|-----------|----------|-------------------------|
| | huhtikuu | maaliskuu | huhtikuu | |
| Koko maa | 17 817 | 17 829 | 17 519 | -1,7 % |
| Uusimaa | 5 800 | 6 033 | 5 923 | 2,1 % |
| Helsingin seutukunta | 2015 | 2016 | 2016 | Vuosi- muutos (%) |
| | huhtikuu | maaliskuu | huhtikuu | |
| ESPOO | 851 | 862 | 820 | -3,6 % |
| HELSINKI | 2577 | 2610 | 2619 | 1,6 % |
| HYVINKÄÄ | 189 | 165 | 167 | -11,6 % |
| JÄRVENPÄÄ | 146 | 160 | 157 | 7,5 % |
| KARKKILA | 33 | 34 | 36 | 9,1 % |
| KAUNIAINEN | 6 | 11 | 14 | 133,3 % |
| KERAVA | 154 | 164 | 164 | 6,5 % |
| KIRKKONUMMI | 95 | 116 | 125 | 31,6 % |
| LOHJA | 177 | 178 | 162 | -8,5 % |
| MÄNTSÄLÄ | 47 | 42 | 39 | -17,0 % |
| NURMIJÄRVI | 76 | 78 | 63 | -17,1 % |
| PORNAINEN | 10 | 8 | 8 | -20,0 % |
| SIPOO | 24 | 25 | 25 | 4,2 % |
| SIUNTIO | 10 | 8 | 6 | -40,0 % |
| TUUSULA | 69 | 84 | 75 | 8,7 % |
| VANTAA | 873 | 1019 | 974 | 11,6 % |
| VIHTI | 93 | 79 | 68 | -26,9 % |

| Raaseporin seutukunta | 2015 | 2016 | 2016 | Vuosi- muutos (%) |
|-----------------------|----------|-----------|----------|-------------------------|
| | huhtikuu | maaliskuu | huhtikuu | |
| HANKO | 31 | 32 | 30 | -3,2 % |
| INKOO | 5 | 11 | 7 | 40,0 % |
| RAASEPORI | 78 | 90 | 96 | 23,1 % |
| Porvoon seutukunta | 2015 | 2016 | 2016 | Vuosi- muutos (%) |
| | huhtikuu | maaliskuu | huhtikuu | |
| ASKOLA | 13 | 9 | 10 | -23,1 % |
| MYRSKYLÄ | .. | 9 | .. | 75,0 % |
| PORVOO | 177 | 173 | 186 | 5,1 % |
| PUKKILA | .. | .. | .. | -50,0 % |
| Loviisan seutukunta | 2015 | 2016 | 2016 | Vuosi- muutos (%) |
| | huhtikuu | maaliskuu | huhtikuu | |
| LAPINJÄRVI | 9 | 13 | 10 | 11,1 % |
| LOVIISA | 49 | 50 | 53 | 8,2 % |

.. = tietoa ei ole saatu, se on liian epävarma esitettäväksi tai se on salassapitosäännön alainen