



Elinkeino-, liikenne- ja ympäristökeskus
Närings-, trafik- och miljöcentralen
Centre for Economic Development, Transport and the Environment

Nuorisotakuun seuranta Uudenmaan alueella, tammikuu 2013

Tutkija Jouni Nupponen
Uudenmaan ELY-keskus



Seurantaan liittyvä käsitteistö

- **Virta yli 3 kk työttömyyteen %** = Kuukauden aikana 3 kuukauden työttömyysrajan ylittäneiden henkilöiden osuus kaikista 3 kk sitten alkaneista työttömyysjaksoista.
- **Aktivointiaste %** = TE-palveluissa laskentapäivänä olevien osuus palveluissa olleiden ja työttömien työnhakijoiden yhteissummasta
- **Vastavalmistunut** = Vastavalmistuneisiin lasketaan sellaiset henkilöt, joiden uusimman tutkinnon suorittamisesta on kulunut korkeintaan vuosi
- **Muulla luokittelematon työ** = Ilman ammattia, ammatillista koulutusta tai pidempää työhistoriaa olevat työnhakijat.
- ***Alle 30-vuotiaiden ikäryhmään** kuuluvat myös henkilöt, jotka eivät virallisesti ole nuorisotakuun piirissä (25-29-v., jotka eivät ole vastavalmistuneita).



Elinkeino-, liikenne- ja ympäristökeskus
Närings-, trafik- och miljöcentralen
Centre for Economic Development, Transport and the Environment

Nuorisotakuun piiriin kuuluvat työttömät työnhakijat kuukauden lopussa Uudellamaalla

(Lähde: TEM/Työnvälitystilasto 1215.)

	2013 tammikuu	2013 joulukuu	2014 tammikuu	Vuosi muutos 2013-2014 (%)
Alle 25-v.	7 135	8 353	8 582	20,3 %
-Alle 20-v.	1 379	1 762	1 523	10,4 %
- <u>Kaikki</u> alle 30-v.*	14 052	16 284	16 845	19,9 %
25-29-v. vastavalmistuneet	593	698	802	35,2 %
20-29-v. ilman peruskoulun jälk. tutkintoa	5 085	5 367	5 747	13,0 %



Alle 25-vuotiaat työttömät työnhakijat kuukauden lopussa Uudellamaalla sekä työttömyyden vuosimuutos

(Lähde: TEM/Työnvälitystilasto 1215.)

— Alle 25-v. työttömät Vuosimuutos %

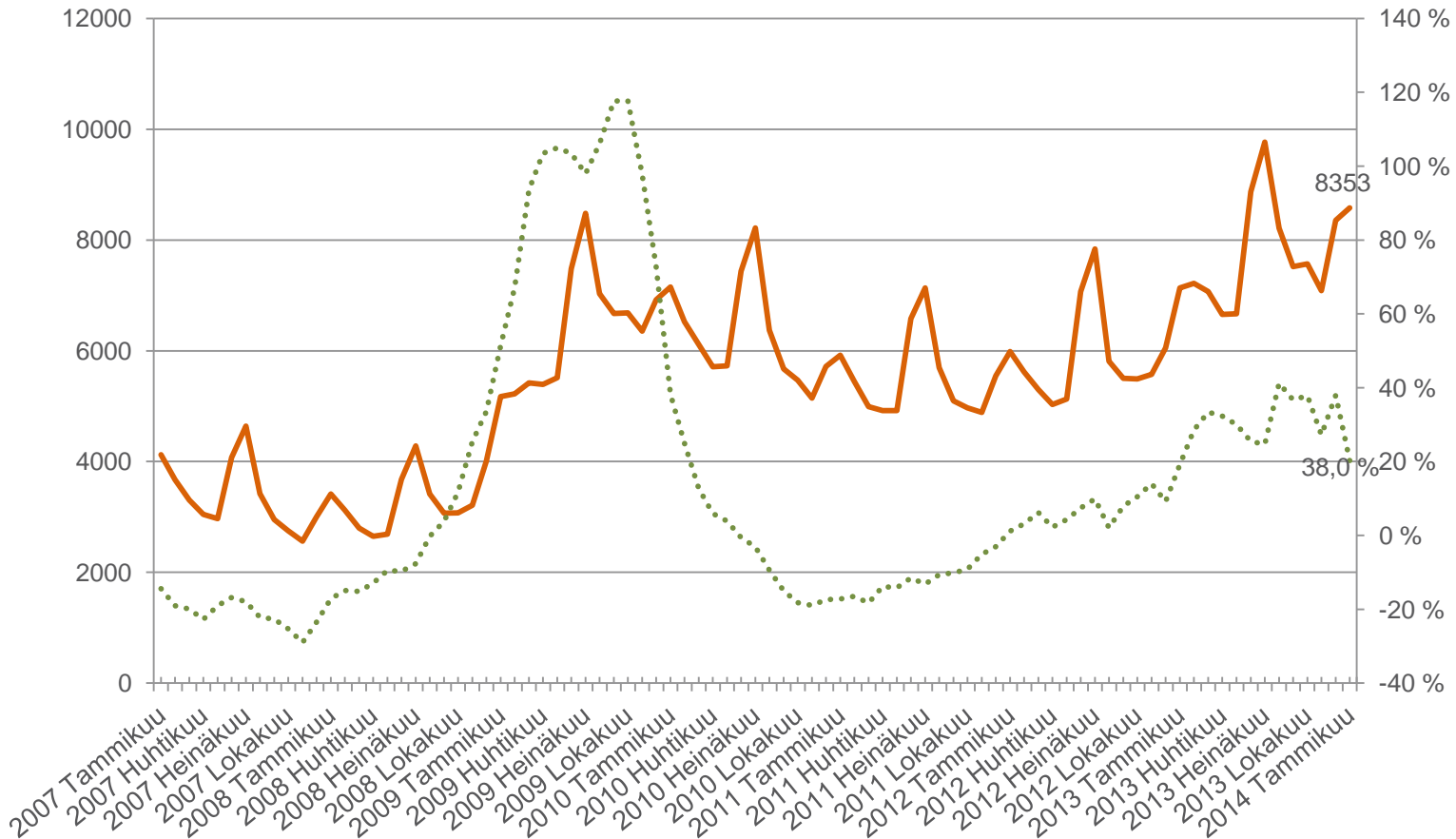



Alle 25-vuotiaat työttömät työnhakijat kuukauden lopussa Uudenmaan alueella

(Lähde: TEM/Työnvälitystilasto 1215.)

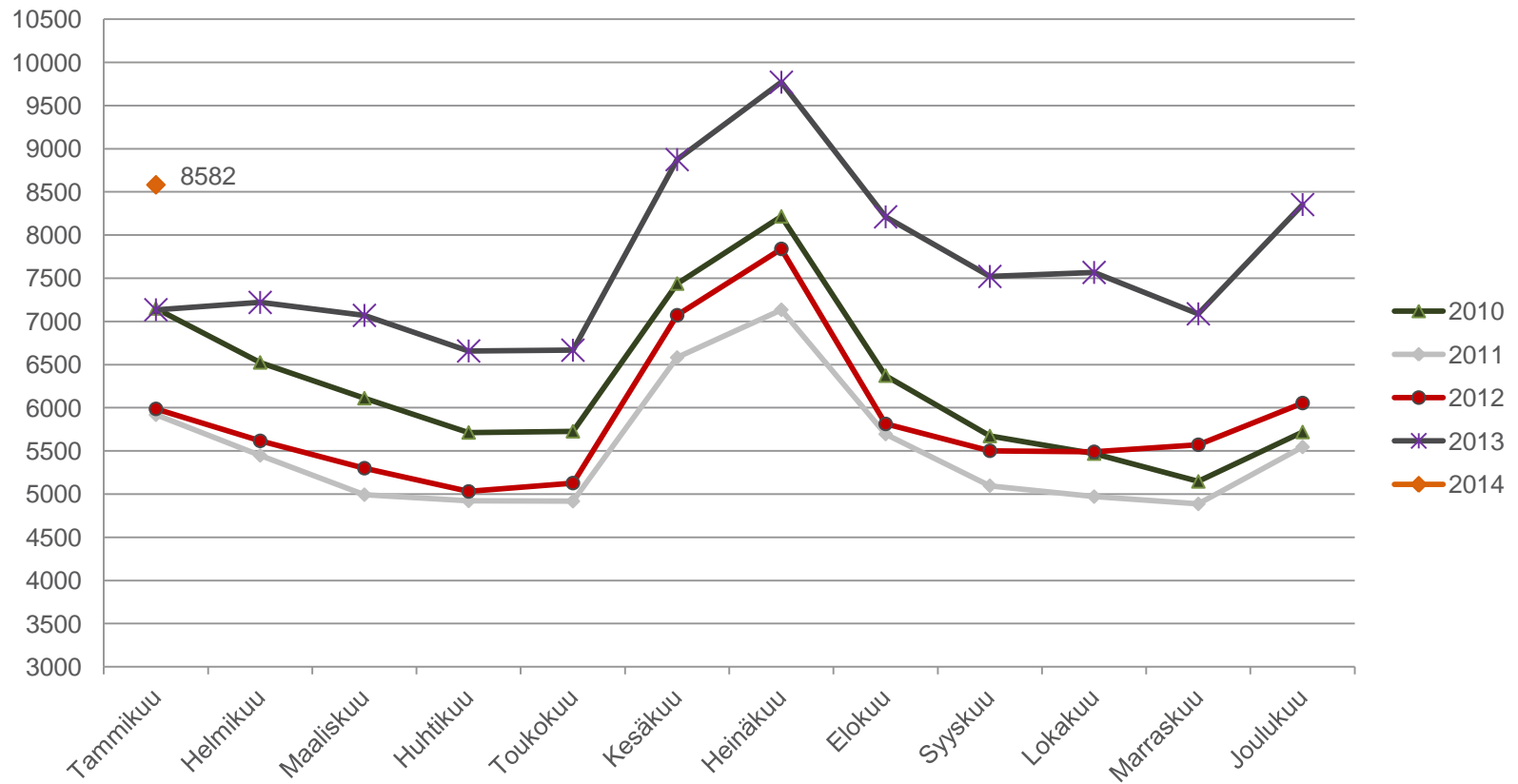



25-29-v. vastavalmistuneet työttömät työnhakijat kuukauden lopussa Uudellamaalla sekä työttömyyden vuosimuutos

(Lähde: TEM/Työnvälitystilasto 1215.)

— 25-29-v. vastavalmistuneet Vuosimuutos %

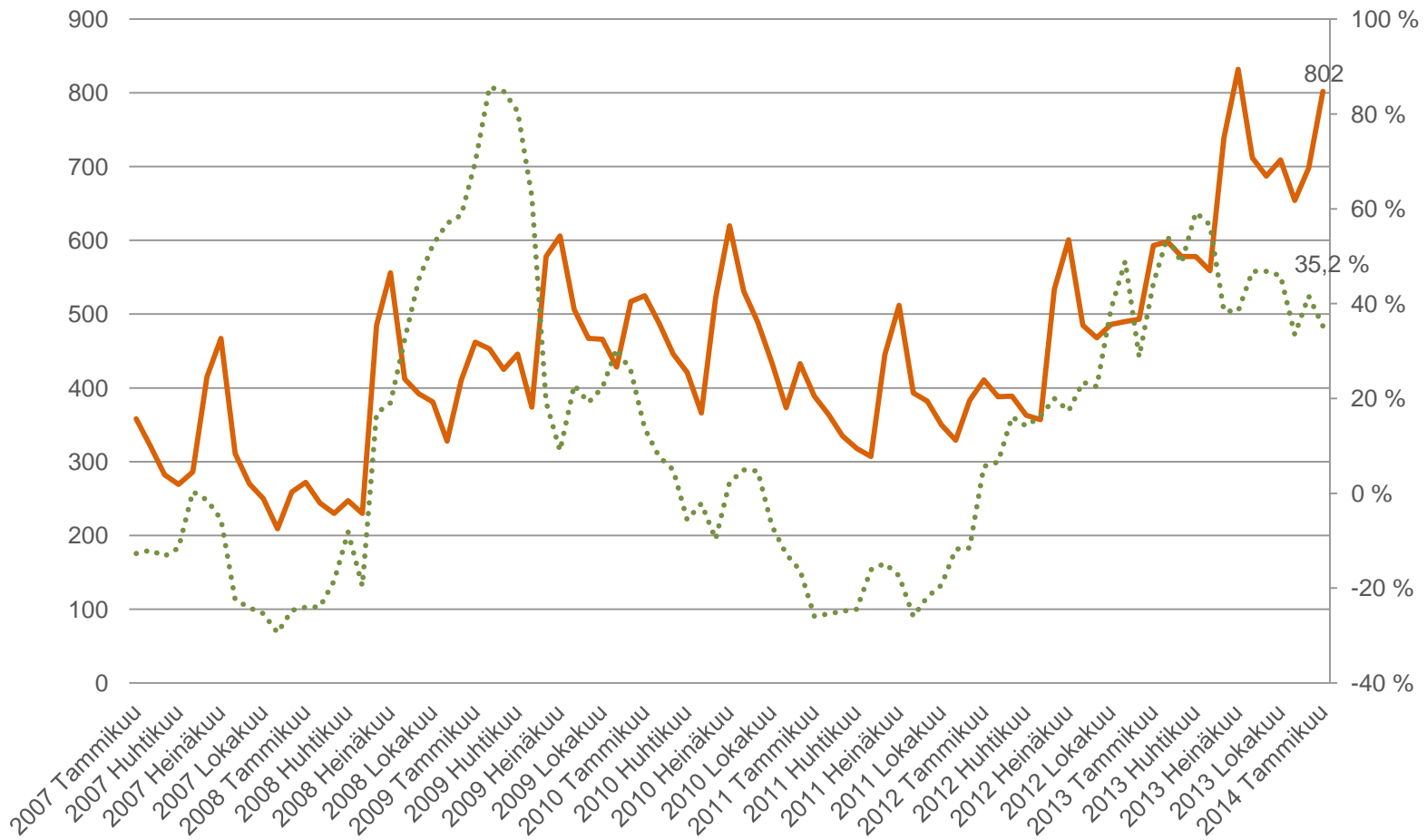



Alle 25-v. työttömät työnhakijat tammikuun lopussa Uudenmaan alueen kunnissa sekä vuosimuutosaste (%)

(Lähde: TEM/Työnvälitystilasto 1215.)

Alue	2013 tammikuu	2013 joulukuu	2014 tammikuu	Vuosimuutos (%)
Koko maa	39048	44 229	42906	9,9 %
Uusimaa	7135	8 353	8582	20,3 %
Helsingin seutukunta				Vuosimuutos (%)
ESPOO	872	1100	1138	30,5 %
HELSINKI	2673	3014	3146	17,7 %
HYVINKÄÄ	299	383	394	31,8 %
JÄRVENPÄÄ	208	274	296	42,3 %
KARKKILA	47	54	51	8,5 %
KAUNIAINEN	15	18	19	26,7 %
KERAVA	216	263	266	23,1 %
KIRKKONUMMI	147	144	134	-8,8 %
LOHJA	238	391	375	57,6 %
MÄNTSÄLÄ	82	85	99	20,7 %
NURMIJÄRVI	137	160	185	35,0 %
PORINAINEN	15	20	26	73,3 %
SIPOO	52	60	67	28,8 %
SIUNTIO	15	19	26	73,3 %
TUUSULA	130	145	159	22,3 %
VANTAA	1109	1209	1218	9,8 %
VIHTI	134	197	206	53,7 %

Raaseporin seutukunta	2013 tammikuu	2013 joulukuu	2014 tammikuu	Vuosimuutos (%)
HANKO	78	80	77	-1,3 %
INKOO	19	14	15	-21,1 %
RAASEPORI	178	181	172	-3,4 %
Porvoon seutukunta				Vuosimuutos (%)
ASKOLA	21	20	18	-14,3 %
MYRSKYLÄ	15	12	17	13,3 %
PORVOO	331	398	368	11,2 %
PUKKILA	9	11	12	33,3 %
Loviisan seutukunta				Vuosimuutos (%)
LAPINJÄRVI	10	8	6	-40,0 %
LOVIISA	85	93	92	8,2 %



Elinkeino-, liikenne- ja ympäristökeskus
Närings-, trafik- och miljöcentralen
Centre for Economic Development, Transport and the Environment

25-29-v. vastavalmistuneet työttömät ja vuosimuutos (%) tammikuun lopussa Espoossa, Helsingissä ja Vantaalla (Lähde: TEM/Työnvälitystilasto 1215.)

<u>25-29-v. vastavalmistuneet</u>	<u>2013 tammikuu</u>	<u>2013 joulukuu</u>	<u>2014 tammikuu</u>	<u>Vuosimuutos</u> %
Espoo	76	115	118	55,3 %
Helsinki	387	404	476	23,0 %
Vantaa	48	75	86	79,2 %



Elinkeino-, liikenne- ja ympäristökeskus
Närings-, trafik- och miljöcentralen
Centre for Economic Development, Transport and the Environment

Alle 25-v. työttömät työnhakijat tammikuun lopussa ammattiryhmittäin Uudenmaan seutukunnissa

(Lähde: TEM/Työnvälitystilasto 1215.)

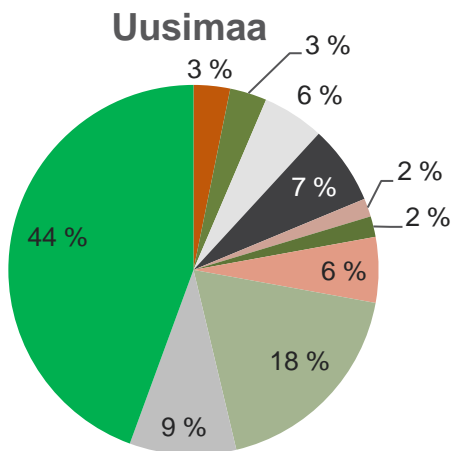

- 0 TIEETEELLINEN, TEKNINEN JA TAITEELL.TYÖ
- 1 TERVEYDENHUOLTO JA SOSIAALIALA
- 2 HALLINTO- JA TOIMISTOTYÖ, IT-ALAN TYÖ
- 3 KAUPALLINEN TYÖ
- 4 MAA- JA METSÄTALOUSTYÖ, KALASTUSALA
- 5 KULJETUS JA LIIKENNE
- 6 RAKENNUS- JA KAIVOSALA
- 7+8 TEOLLISUUS
- 9 PALVELUTYÖ
- X MUUALLA LUOKITTELEMATON TYÖ

Ammattiryhmä	Helsingin seutukunta	Raaseporin seutukunta	Porvoon seutukunta	Loviisan seutukunta	Uusimaa
0 TIEETEELLINEN, TEKNINEN JA TAITEELL.TYÖ	255	10	8	..	274
1 TERVEYDENHUOLTO JA SOSIAALIALA	250	18	8	..	277
2 HALLINTO- JA TOIMISTOTYÖ, IT-ALAN TYÖ	429	13	22	..	465
3 KAUPALLINEN TYÖ	551	11	27	..	592
4 MAA- JA METSÄTALOUSTYÖ, KALASTUSALA	110	10	10	7	137
5 KULJETUS JA LIIKENNE	138	6	10	..	155
6 RAKENNUS- JA KAIVOSALA	422	25	35	9	491
7+8 TEOLLISUUS	1406	53	92	29	1580
9 PALVELUTYÖ	726	27	32	15	800
X MUUALLA LUOKITTELEMATON TYÖ	3518	91	171	31	3811
YHT	7805	264	415	91	8582



Nuorisotakuun piiriin kuuluvat työttömät tammikuun lopussa koulutusasteittain Uudenmaan seutukunnissa

(Lähde: TEM/Työnvälitystilasto 1215.)

Uudenmaan maakunta (alle 25-v.)

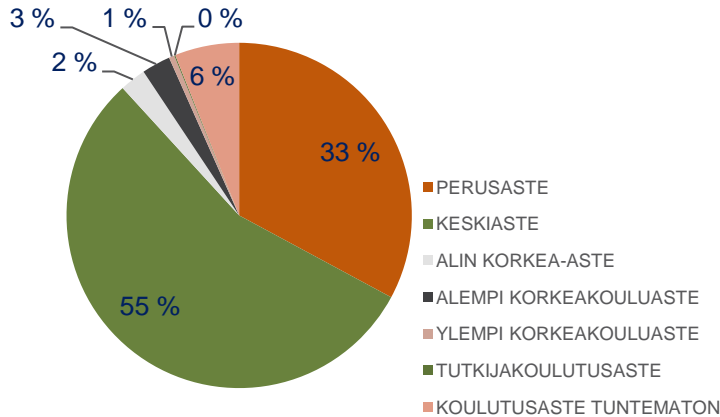

Uudenmaan maakunta (25-29-v. vastavalmistuneet)

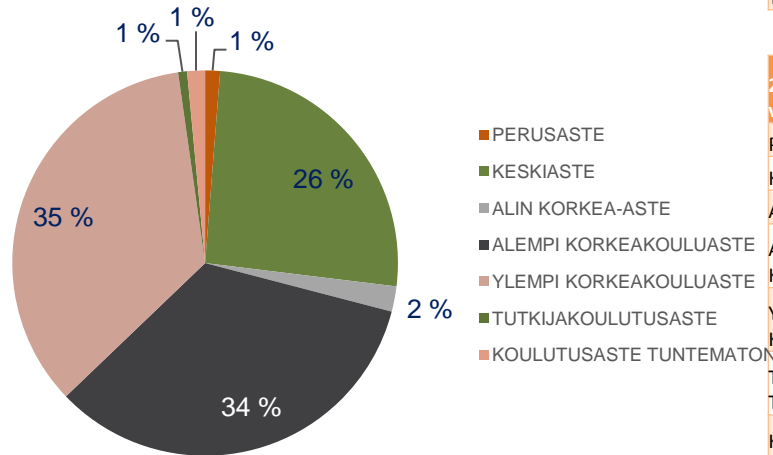

Alle 25-v.	Helsingin seutukunta	Raaseporin seutukunta	Porvoon seutukunta	Loviisan seutukunta	Uudenmaan maakunta
PERUSASTE	2590	82	118	30	2820
KESKIASTE	4282	151	253	64	4750
-Ammattitutkinto	3215	127	202	58	3650
-Yleissivistävä	1067	24	51	6	1100
ALIN KORKEA-ASTE	182	12	16	0	210
ALEMPI KORKEAKOULUASTE	214	5	11	..	231
YLEMPI KORKEAKOULUASTE	35	5	..	0	44
TUTKIJAKOULUTUSASTE	9	0	0	0	9
KOULUTUSASTE TUNTEMATON	493	9	13	..	518

25-29-v. vastavalmistuneet	Helsingin seutukunta	Raaseporin seutukunta	Porvoon seutukunta	Loviisan seutukunta	Uudenmaan maakunta
PERUSASTE	10	0	0	0	10
KESKIASTE	193	5	6	..	206
ALIN KORKEA-ASTE	16	0	..	0	17
ALEMPI KORKEAKOULUASTE	265	271
YLEMPI KORKEAKOULUASTE	274	0	280
TUTKIJAKOULUTUSASTE	6	0	0	0	6
KOULUTUSASTE TUNTEMATON	12	0	0	0	12



Elinkeino-, liikenne- ja ympäristökeskus

Närings-, trafik- och miljöcentralen

Centre for Economic Development, Transport and the Environment

Alle 25-vuotiaiden virta yli 3 kk työttömyyteen (%) tammikuussa

Uudenmaan alueen kunnissa

(Lähde: TEM/Työnvälitystilasto 1355.)

	2013	3 kk sitten alkaneet	3 kk	2014
YHTEENSÄ	tammikuu	työttömyydet	ylityksiä	tammikuu
KOKO MAA	25	15 559	4 742	30,5
UUSIMAA	19,4	3 490	992	28,4
<u>Helsingin</u>	2013	3 kk sitten alkaneet	3 kk	2014
<u>seutukunta</u>	tammikuu	työttömyydet	ylityksiä	tammikuu
ESPOO	15,8	446	137	30,7
HELSINKI	17,6	1370	331	24,2
HYVINKÄÄ	16,8	151	45	29,8
JÄRVENPÄÄ	27,3	104	34	32,7
KARKKILA	38,5	21	9	42,9
KAUNIAINEN	27,3	8	..	37,5
KERAVA	16,1	96	38	39,6
KIRKKONUMMI	34	63	15	23,8
LOHJA	20,9	96	37	38,5
MÄNTSÄLÄ	32,4	27	6	22,2
NURMIJÄRVI	26,8	63	14	22,2
PORNAINEN	28,6	9	..	22,2
SIPOO	32	20	7	35
SIUNTIO	0	8	5	62,5
TUUSULA	29,9	51	19	37,3
VANTAA	16,8	587	161	27,4
VIHTI	32,2	49	22	44,9
<u>Raaseporin</u>	2013	3 kk sitten alkaneet	3 kk	2014
<u>seutukunta</u>	tammikuu	työttömyydet	ylityksiä	tammikuu
HANKO	19,5	45	15	33,3
INKOO	22,2	50
RAASEPORI	25	90	23	25,6
<u>Porvoon</u>	2013	3 kk sitten alkaneet	3 kk	2014
<u>seutukunta</u>	tammikuu	työttömyydet	ylityksiä	tammikuu
ASKOLA	25	5	..	20
MYRSKYLÄ	0	33,3
PORVOO	24,6	135	50	37
PUKKILA	100	66,7
<u>Loviisan</u>	2013	3 kk sitten alkaneet	3 kk	2014
<u>seutukunta</u>	tammikuu	työttömyydet	ylityksiä	tammikuu
LAPINJÄRVI	0	..	0	0
LOVIISA	25	32	13	40,6



Elinkeino-, liikenne- ja ympäristökeskus

Närings-, trafik- och miljöcentralen

Centre for Economic Development, Transport and the Environment

25-29-v. vastavalmistuneiden virta yli 3 kk työttömyyteen (%) tammikuussa

Uudenmaan alueen kunnissa

(Lähde: TEM/Työnvälitystilasto 1355.)

	2013	3 kk sitten alkaneet	3 kk	2014
	tammikuu	työttömyydet	ylityksiä	tammikuu
YHTEENSÄ				
KOKO MAA	37,5	988	349	35,3
UUSIMAA	38,1	215	90	41,9
Helsingin				
seutukunta				
ESPOO	33,3	26	11	42,3
HELSINKI	36,8	132	48	36,4
HYVINKÄÄ	0	5	..	40
JÄRVENPÄÄ	50	200
KARKKILA	0	100
KAUNIAINEN	0	0	0	0
KERAVA	0	6	5	83,3
KIRKKONUMMI	0	100
LOHJA	50	100
MÄNTSÄLÄ	50	50
NURMIJÄRVI	50	33,3
PORNAINEN	0	0	0	0
SIPOO	0	..	0	0
SIUNTIO	0	0	0	0
TUUSULA	100	50
VANTAA	41,2	25	11	44
VIHTI	50	50
Raaseporin				
seutukunta				
HANKO	0	0	0	0
INKOO	0	..	0	0
RAASEPORI	33,3	100
Porvoon				
seutukunta				
ASKOLA	0	0	0	0
MYRSKYLÄ	0	0	0	0
PORVOO	0	100
PUKKILA	0	0	0	0
Loviisan				
seutukunta				
LAPINJÄRVI	0	0	0	0
LOVIISA	0	0	0	0



Elinkeino-, liikenne- ja ympäristökeskus
Närings-, trafik- och miljöcentralen
Centre for Economic Development, Transport and the Environment

Alle 25-v. ja 30-v. palveluissa olevat tammikuun 2013/2014 lopussa Uudellamaalla

(Lähde: TEM/Työnvälitystilasto 4250.)

	-Työvoimakoul.	-Valmennuksessa	-Työllistettynä	-Kokeilussa	-Muissa palveluissa*	Yhteensä
Alle 25-v.	763 / 722	0 / 170	1654 / 1946	426 / 1113	319 / 989	3162 / 4940
Kaikki alle 30-v.	1774 / 1877	0 / 214	2799 / 3211	518 / 1484	1688 / 2838	6759 / 9624

*Muissa palveluissa sisältää vuorotteluvapaapaikkaan työllistetyt, kuntouttavassa työtoiminnassa olevat ja omaehtoisessa opiskelussa olevat



Elinkeino-, liikenne- ja ympäristökeskus

Närings-, trafik- och miljöcentralen

Centre for Economic Development, Transport and the Environment

Alle 25-v. aktivointiaste (%) tammikuun lopussa Uudenmaan alueen kunnissa

(Lähde: TEM/Työnvälitystilasto 4250.)

	2013	Palveluissa ja	Palveluissa	2014
YHTEENSÄ	tammikuu	työttömänä	olevat	tammikuu
KOKO MAA	29,2	65281	22375	34,3
UUSIMAA	30,7	13522	4940	36,5
<u>Helsingin</u>	2013	Palveluissa ja	Palveluissa	2014
<u>seutukunta</u>	tammikuu	työttömänä	olevat	tammikuu
ESPOO	32,3	1817	679	37,4
HELSINKI	32,3	5166	2020	39,1
HYVINKÄÄ	36,5	627	233	37,2
JÄRVENPÄÄ	26	415	119	28,7
KARKKILA	41,3	90	39	43,3
KAUNIAINEN	28,6	31	12	38,7
KERAVA	22,9	379	113	29,8
KIRKKONUMMI	18,8	225	91	40,4
LOHJA	36,4	534	159	29,8
MÄNTSÄLÄ	23,4	129	30	23,3
NURMIJÄRVI	31,2	266	81	30,5
PORNAINEN	40	37	11	29,7
SIPOO	35,8	96	29	30,2
SIUNTIO	21,1	31	5	16,1
TUUSULA	26,6	229	70	30,6
VANTAA	28,6	1961	743	37,9
VIHTI	26,4	274	68	24,8
<u>Raaseporin</u>	2013	Palveluissa ja	Palveluissa	2014
<u>seutukunta</u>	tammikuu	työttömänä	olevat	tammikuu
HANKO	34,5	133	56	42,1
INKOO	20,8	29	14	48,3
RAASEPORI	27,9	289	117	40,5
<u>Porvoon</u>	2013	Palveluissa ja	Palveluissa	2014
<u>seutukunta</u>	tammikuu	työttömänä	olevat	tammikuu
ASKOLA	25	34	16	47,1
MYRSKYLÄ	21,1	21	4	19
PORVOO	28,8	547	179	32,7
PUKKILA	18,2	15	..	20
<u>Loviisan</u>	2013	Palveluissa ja	Palveluissa	2014
<u>seutukunta</u>	tammikuu	työttömänä	olevat	tammikuu
LAPINJÄRVI	23,1	13	7	53,8
LOVIISA	18,3	134	42	31,3



Elinkeino-, liikenne- ja ympäristökeskus
Närings-, trafik- och miljöcentralen
Centre for Economic Development, Transport and the Environment

Alle 25-v. työttömien osuus alle 25-v. työvoimasta (%) tammikuun lopussa Uudenmaan alueen kunnissa (Lähde: TEM/Työnvälitystilasto, 1263.)

	2014
	tammikuu
KOKO MAA	15,9
UUSIMAA	10
<u>Helsingin</u>	2014
<u>seutukunta</u>	tammikuu
ESPOO	8,5
HELSINKI	8,3
HYVINKÄÄ	16,2
JÄRVENPÄÄ	12,7
KARKKILA	14,5
KAUNIAINEN	5
KERAVA	13,3
KIRKKONUMMI	9,8
LOHJA	17,9
MÄNTSÄLÄ	12,1
NURMIJÄRVI	11,6
PORNAINEN	13,5
SIPOO	9,5
SIUNTIO	14,3
TUUSULA	10,7
VANTAA	10,1
VIHTI	17,7

<u>Raaseporin</u>	2014
<u>seutukunta</u>	tammikuu
HANKO	23
INKOO	8,7
RAASEPORI	13,7
<u>Porvoon</u>	2014
<u>seutukunta</u>	tammikuu
ASKOLA	9,3
MYRSKYLÄ	23,9
PORVOO	14,9
PUKKILA	14
<u>Loviisan</u>	2014
<u>seutukunta</u>	tammikuu
LAPINJÄRVI	6,5
LOVIISA	15,9



Elinkeino-, liikenne- ja ympäristökeskus
Närings-, trafik- och miljöcentralen
Centre for Economic Development, Transport and the Environment

Nuorisotakuun piiriin kuuluvat työttömät työnhakijat joulukuussa työttömyysjakson päätymissyyn mukaan Uudellamaalla

(Lähde: TEM/Työnvälitystilasto 1315.)

Alle 25-v. työttömät työnhakijat

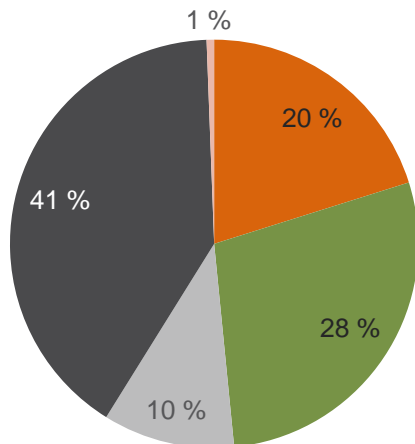

- Aloittanut työn
- Aloittanut palvelussa
- Siirtynyt työvoiman ulkopuolelle
- Ei ole uusiutunut työnhakuaan
- Muu syy tai ei tietoa

**25-29-v. vastavalmistuneet
työttömät työnhakijat**

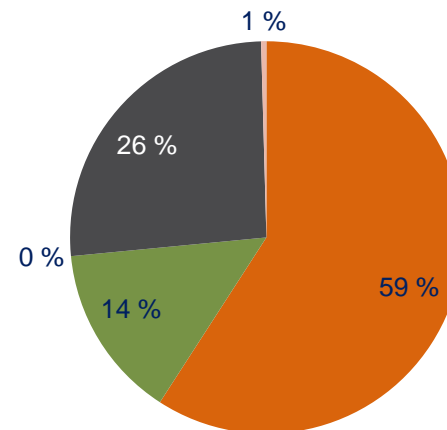

- Aloittanut työn
- Aloittanut palvelussa
- Siirtynyt työvoiman ulkopuolelle
- Ei ole uusiutunut työnhakuaan
- Muu syy tai ei tietoa



Elinkeino-, liikenne- ja ympäristökeskus
Närings-, trafik- och miljöcentralen
Centre for Economic Development, Transport and the Environment

Alle 25-v. työttömät työnhakijat tammikuun lopussa työhaun keston mukaan Uudellamaalla (Lähde: TEM/Työnvälitystilasto 1207.)

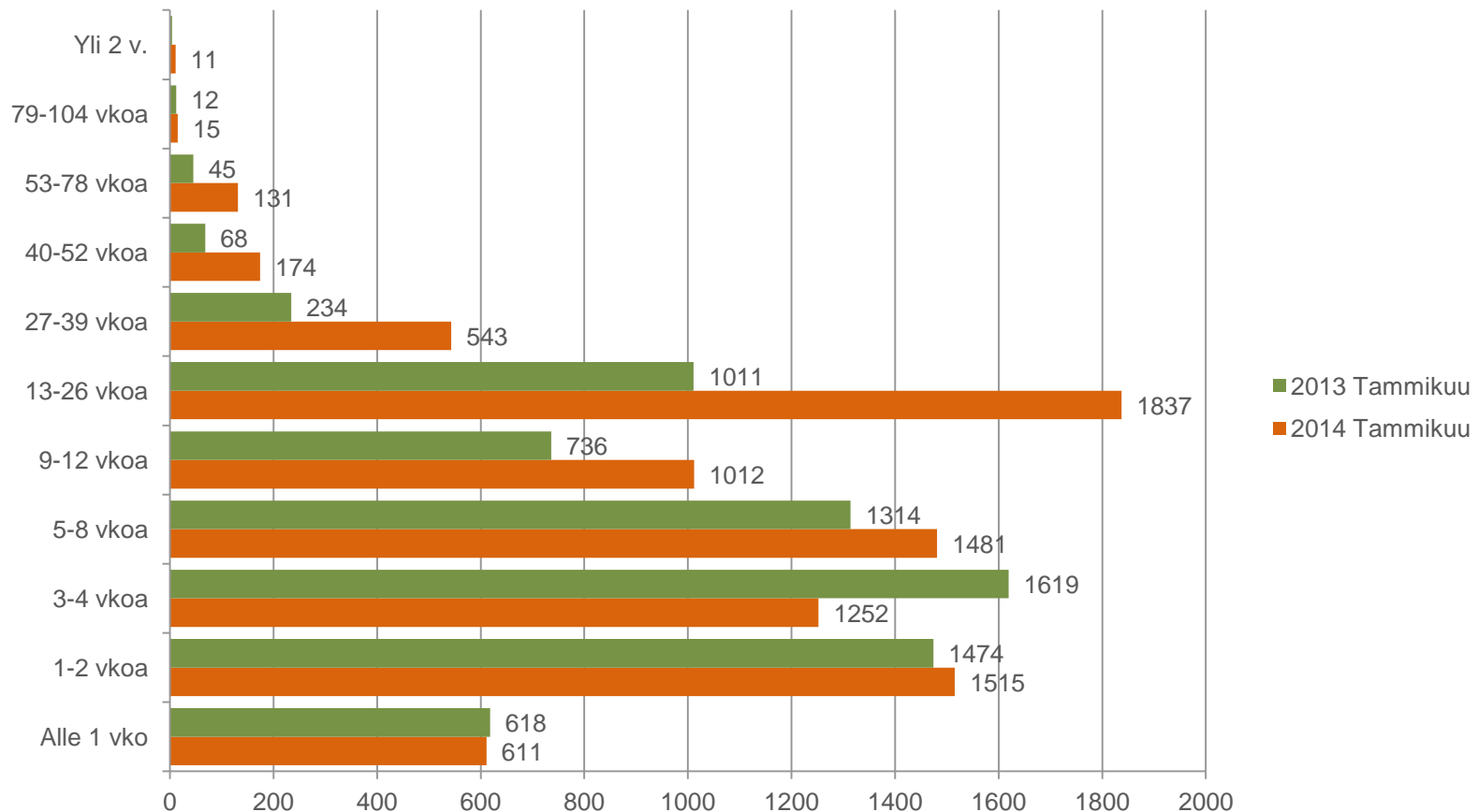

*Alle 25-v. työttömien työhaun keskimääräinen kesto tammikuun lopussa oli 11 vk.



Elinkeino-, liikenne- ja ympäristökeskus
Närings-, trafik- och miljöcentralen
Centre for Economic Development, Transport and the Environment

25-29-v. vastavalmistuneet työttömät työnhakijat tammikuun lopussa työnhaun keston mukaan Uudellamaalla

(Lähde: TEM/Työväilytystilasto 1207.)

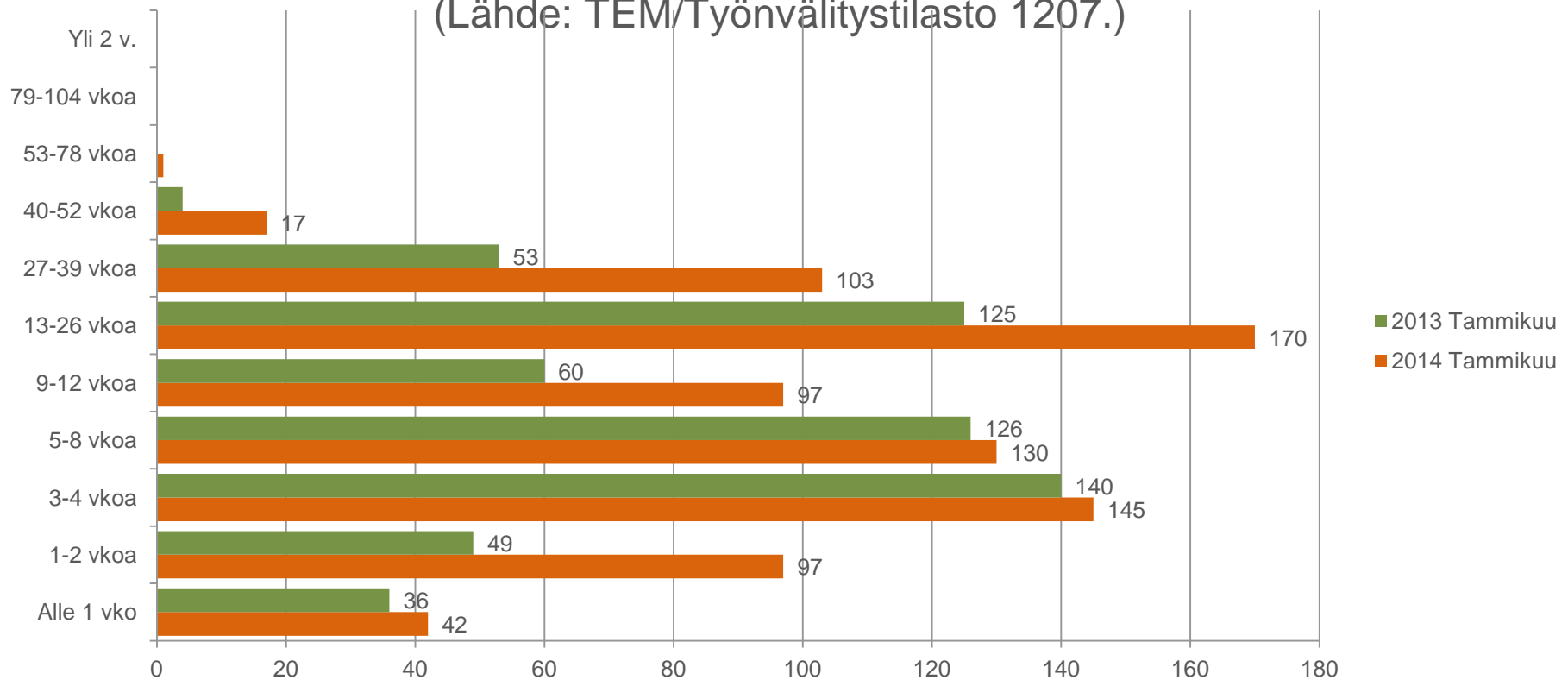

25-29-v. vastavalmistuneiden työttömien työnhaun keskimääräinen kesto tammikuun lopussa oli 13 vk.