



Elinkeino-, liikenne- ja
ympäristökeskus

Tilastotietoja nuorten työttömyydestä Hämeen ELY-keskuksen alueella, lokakuu 2023

Hämeen ELY-keskus

TEM/Työnvälitystilastot, päivitetty 21.11.2023/Sari Teimola

Alle 25-vuotiaiden nuorten työttömien määrän vuosimuutos TE-toimistoissa ja kuntakokeiluissa maakunnittain kuukauden lopussa v. 2022-2023

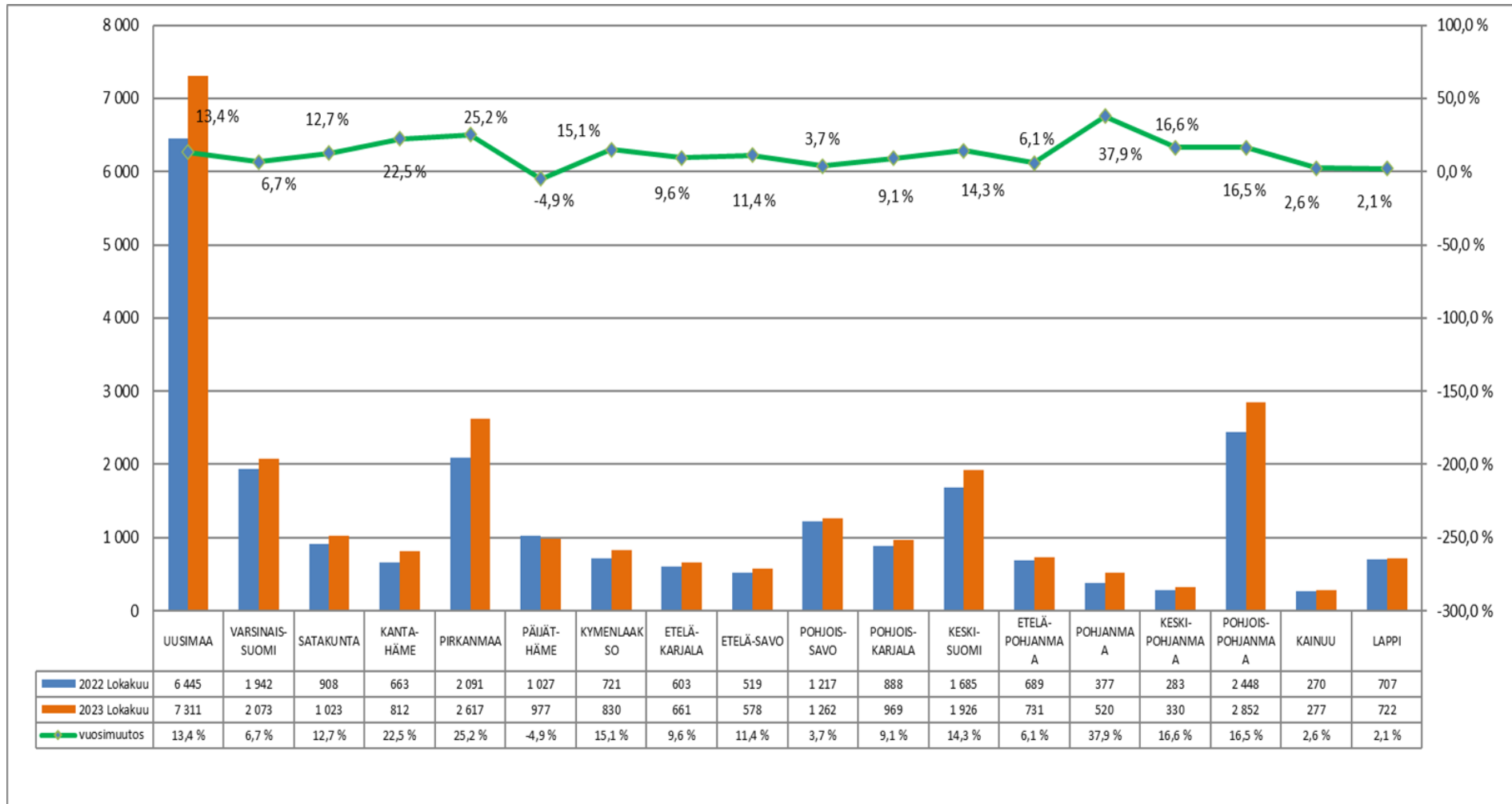

Lähde: TEM / Työnvälitystilastot

Alle 25-vuotiaiden työttömien työnhakijoiden osuus alle 25-vuotiaasta työvoimasta Kanta-Hämeessä, Päijät-Hämeessä ja koko Hämeessä kuukauden lopussa (kaaviossa vuodet 2021, 2022 ja 2023)

	2022 Marras	2022 Joulu	2023 Tammi	2023 Helmi	2023 Maalis	2023 Huhti	2023 Touko	2023 Kesä	2023 Heinä	2023 Elo	2023 Syys	2023 Loka
Häme	11,2	13,5	12,6	12,8	12,0	11,1	10,5	12,7	13,1	11,3	11,7	12,3
K-H	9,6	11,6	11,3	11,5	11,0	10,0	9,5	11,7	12,0	10,3	11,1	12,1
P-H	12,7	15,0	13,8	13,9	12,9	12,0	11,4	13,6	14,1	12,2	12,1	12,5

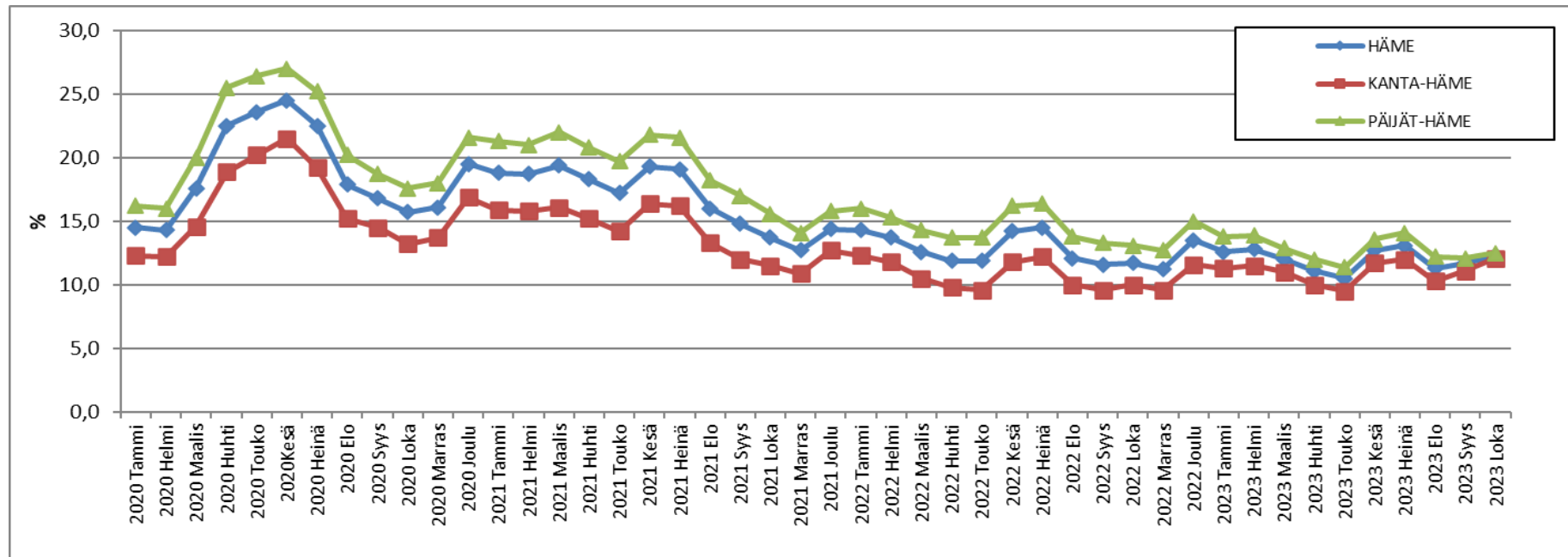

Lähde: TEM / Työnvälitystilastot

Alle 25-vuotiaiden työttömien työnhakijoiden osuus (%) alle 25-vuotiaasta työvoimasta kunnittain ja seutukunnittain Kanta-Hämeessä

KUNTA	10/2023	9/23	10/22	muutos 9/23	muutos 10/22
Hattula	3,9	5,5	4,2	-1,6	-0,3
Hämeenlinna	12,9	11,2	10,8	1,7	2,1
Janakkala	11,4	9,9	9,4	1,5	2,0
Hämeenlinnan seutu	12,1	10,6	10,1	1,5	2,0
Forssa	14,9	16,3	11,4	-1,4	3,5
Humppila	7,3	3,7	6,0	3,6	1,3
Jokioinen	7,1	7,1	7,1	0,0	0,0
Tammela	10,6	9,6	4,8	1,0	5,8
Ypäjä	12,2	11,0	9,0	1,2	3,2
Forssan seutu	12,6	12,9	9,3	-0,3	3,3
Hausjärvi	8,3	7,4	8,6	0,9	-0,3
Loppi	12,9	13,8	3,9	-0,9	9,0
Riihimäki	12,0	10,9	11,6	1,1	0,4
Riihimäen seutu	11,7	10,9	10,2	0,8	1,5
KANTA-HÄME	12,1	11,1	10,0	1,0	2,1

Alle 25-vuotiaiden työttömien työnhakijoiden osuus (%) alle 25-vuotiaasta työvoimasta kunnittain ja seutukunnittain Päijät-Hämeessä

KUNTA	10/2023	9/23	10/22	muutos 9/23	muutos 10/22
Asikkala	9,9	8,8	5,8	1,1	4,1
Hollola	8,2	9,7	8,5	-1,5	-0,3
Iitti	11,9	9,7	7,1	2,2	4,8
Kärkölä	7,3	6,5	8,6	0,8	-1,3
Lahti	13,3	13,1	14,4	0,2	-1,1
Orimattila	14,0	11,6	12,4	2,4	1,6
Padasjoki	3,1	0,0	6,5	3,1	-3,4
Lahden seutu	12,6	12,3	13,2	0,3	-0,6
Hartola	19,5	17,1	6,7	2,4	12,8
Heinola	12,2	10,3	14,2	1,9	-2,0
Sysmä	7,5	10,4	5,4	-2,9	2,1
Heinolan seutu	12,2	10,7	12,7	1,5	-0,5
PÄIJÄT-HÄME	12,5	12,1	13,1	0,4	-0,6

Lähde: TEM / Työnvälitystilastot

Alle 25-vuotiaat työttömät työnhakijat TE-toimistossa ja kuntakokeiluissa (ml. henk.koht. lomautetut) kuukauden lopussa Hämeen ELY-alueella

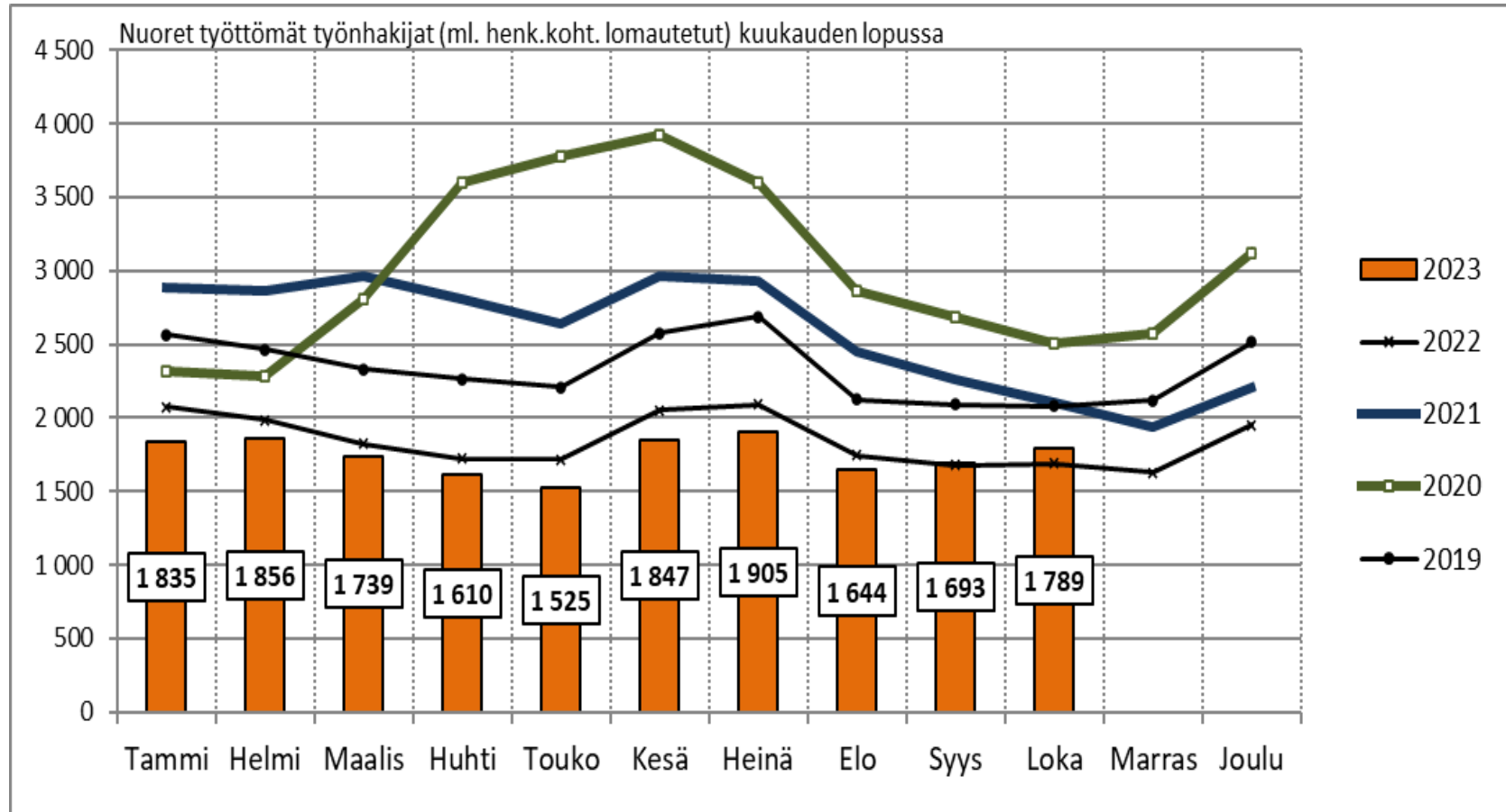

Alle 25-vuotiaiden nuorten työttömyyden vaihtelu Hämeessä, kuukauden lopussa v. 2019 - 2023, lkm

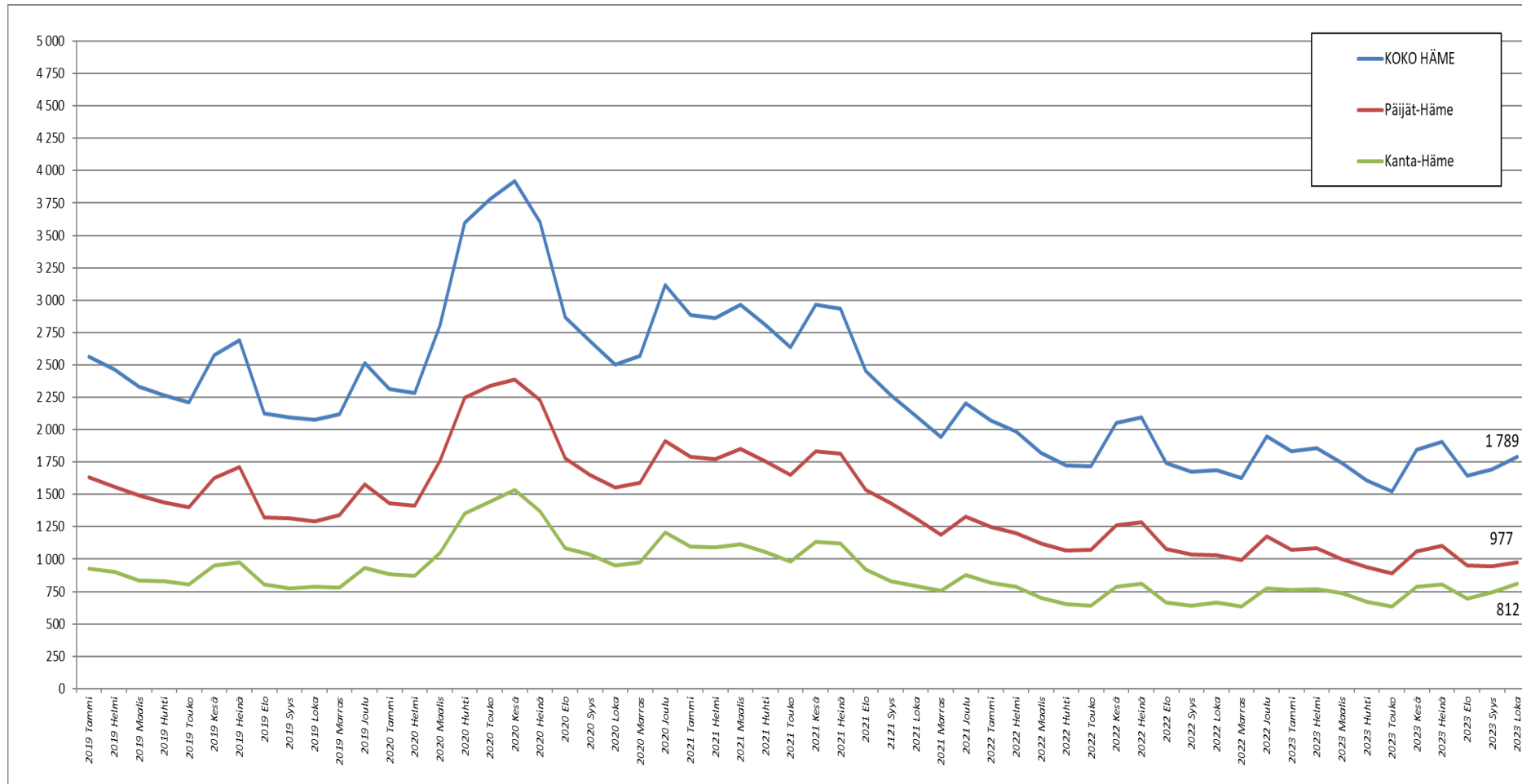

Lähde: TEM / Työnvälitystilastot

Alle 25-vuotiaat nuoret työttömät työnhakijat TE-toimistossa ja kuntakokeiluissa kunnittain, seuduittain ja maakunnittain

KUNTA	10/2023	9/23	10/22	muutos 9/23		muutos 10/22	
Hattula	10	14	12	-4	-29 %	-2	-17 %
Hämeenlinna	383	332	311	51	15 %	72	23 %
Janakkala	60	52	46	8	15 %	14	30 %
Hämeenlinnan seutu	453	398	369	55	14 %	84	23 %
Forssa	111	121	86	-10	-8 %	25	29 %
Humppila	6	...	5	1	20 %
Jokioinen	11	11	11	0	0 %	0	0 %
Tammela	23	21	10	2	10 %	13	130 %
Ypäjä	10	...	8	2	25 %
Forssan seutu	161	165	120	-4	-2 %	41	34 %
Hausjärvi	17	15	18	2	13 %	-1	-6 %
Loppi	27	29	9	-2	-7 %	18	200 %
Riihimäki	154	140	147	14	10 %	7	5 %
Riihimäen seutu	198	184	174	14	8 %	24	14 %
KANTA-HÄME	812	747	663	65	9 %	149	22 %

KUNTA	10/2023	9/23	10/22	muutos 9/23		muutos 10/22	
Asikkala	18	16	...	2	13 %
Hollola	50	59	53	-9	-15 %	-3	-6 %
Iitti	22	18	13	4	22 %	9	69 %
Kärkölä	...	8	12
Lahti	727	718	787	9	1 %	-60	-8 %
Orimattila	68	56	63	12	21 %	5	8 %
Padasjoki	...	0
Lahden seutu	896	875	943	21	2 %	-47	-5 %
Hartola	8	7	...	1	14 %
Heinola	68	57	77	11	19 %	-9	-12 %
Sysmä	5	7	...	-2	-29 %
Heinolan seutu	81	71	84	10	14 %	-3	-4 %
PÄIJÄT-HÄME	977	946	1 027	31	3 %	-50	-5 %

Lähde: TEM / Työnvälitystilastot

Työttömät alle 25-vuotiaat työnhakijat Hämeessä koulutuksen mukaan kuukauden lopussa

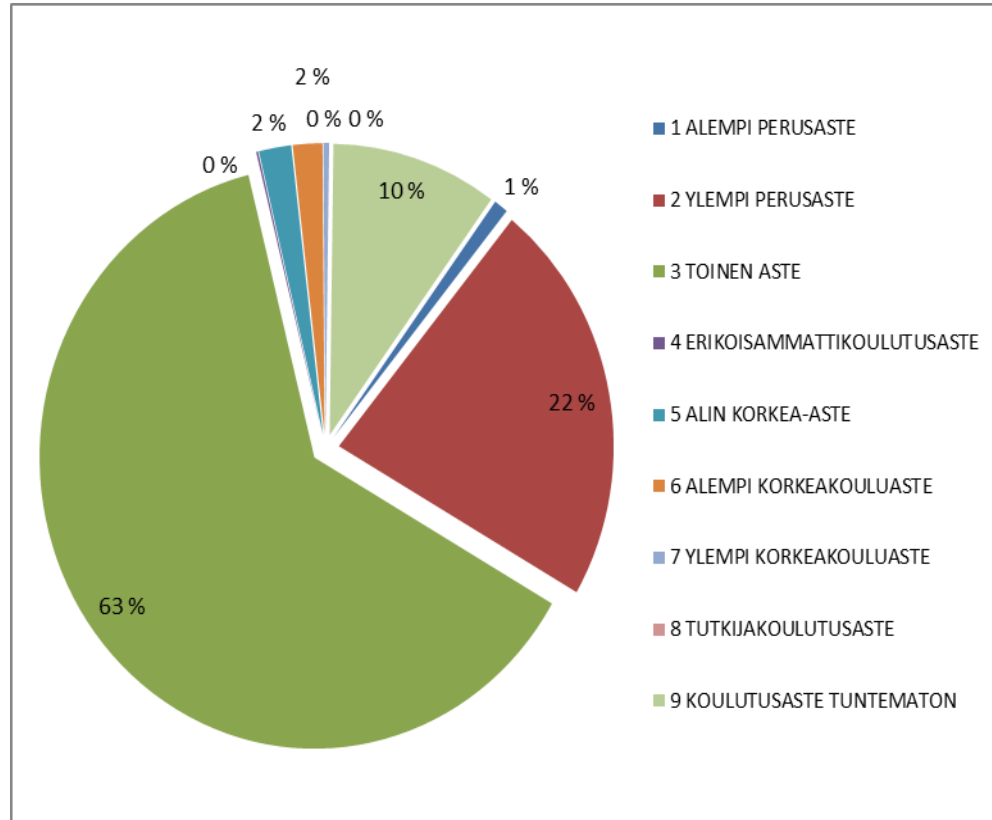

	Lokakuu 2023	Lokakuu 2022
ALEMPI PERUSASTE	15	12
YLEMPI PERUSASTE	403	510
TOINEN ASTE	1 123	984
ERIKOISAMMATTIKOULUTUSASTE
ALIN KORKEA-ASTE	34	31
ALEMPI KORKEAKOULUASTE	31	23
YLEMPI KORKEAKOULUASTE	6	6
TUTKIJAKOULUTUSASTE	0	0
KOULUTUSASTE TUNTEMATON	175	121
YHTEENSÄ	1 789	1 690

Huom. alle viiden luvut ovat salattuja ja ne on merkitty pisteillä (...).

Lähde: TEM / Työnvälitystilastot

Työttömät alle 25-vuotiaat työnhakijat Hämeessä ammattiryhmittäin kuukauden lopussa

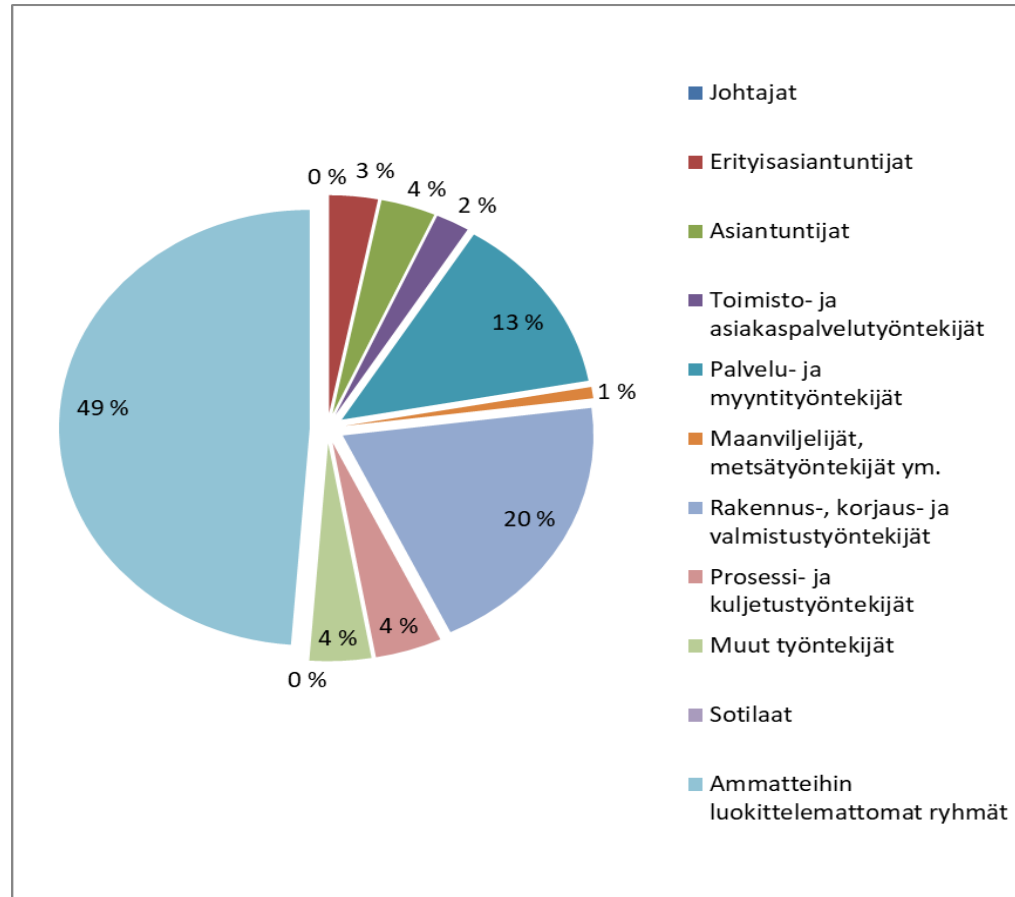

	Lokakuu 2023	Lokakuu 2022
Johtajat	0	...
Erityisasiantuntijat	56	35
Asiantuntijat	63	60
Toimisto- ja asiakaspalvelutyöntekijät	39	40
Palvelu- ja myyntityöntekijät	238	255
Maanviljelijät, metsätyöntekijät ym.	15	17
Rakennus-, korjaus- ja valmistustyöntekijät	357	266
Prosessi- ja kuljetustyöntekijät	77	56
Muut työntekijät	71	46
Sotilaat	0	0
Ammatteihin luokittelemattomat ryhmät	873	914
AMMATIT YHTEENSÄ	1 789	1 690

Lähde: TEM / Työvälistilastot

Alle 25-vuotiaiden työttömyys ja aktivointi palveluihin kuukauden lopussa Hämeessä

	Lokakuu 2023	Lokakuu 2022	Muutos 10/22
Alle 25-vuotiaat työttömät	1 789	1 690	5,9 %
Alle 25-vuotiaiden aktivointiaste, %	32,4	31,9	0,5 %-yks.
Alle 25-vuotiaita palveluissa yhteensä	856	792	8,1 %
- Työvoimakoulutuksessa	133	127	4,7 %
- Valmennuksessa	13	7	85,7 %
- - Työnhakuvalmennus	5
- - Uravalmennus	8
- Työllistettynä/työharj.	280	267	4,9 %
- - Palkkatuki ja valtiolle työllistäminen	258	235	9,8 %
- - Starttiraha	22	32	-31,3 %
- - Muu työllistäminen	0	0	0,0 %
- Kokeilussa	185	153	20,9 %
- - Työkokeilu	120	117	2,6 %
- - Koulutuskokeilu	65	36	80,6 %
- Vuorotteluvapaasijaiset	5	8	-37,5 %
- Kuntouttava työtoiminta	142	127	11,8 %
- Omaehtoinen opiskelu	98	103	-4,9 %

Lähde: TEM / Työnvälitystilastot

Nuoret alle 25-vuotiaat työttömät työnhakijat kuukauden lopussa työttömyysjakson päättymissyyn mukaan Hämeessä, lokakuu 2023

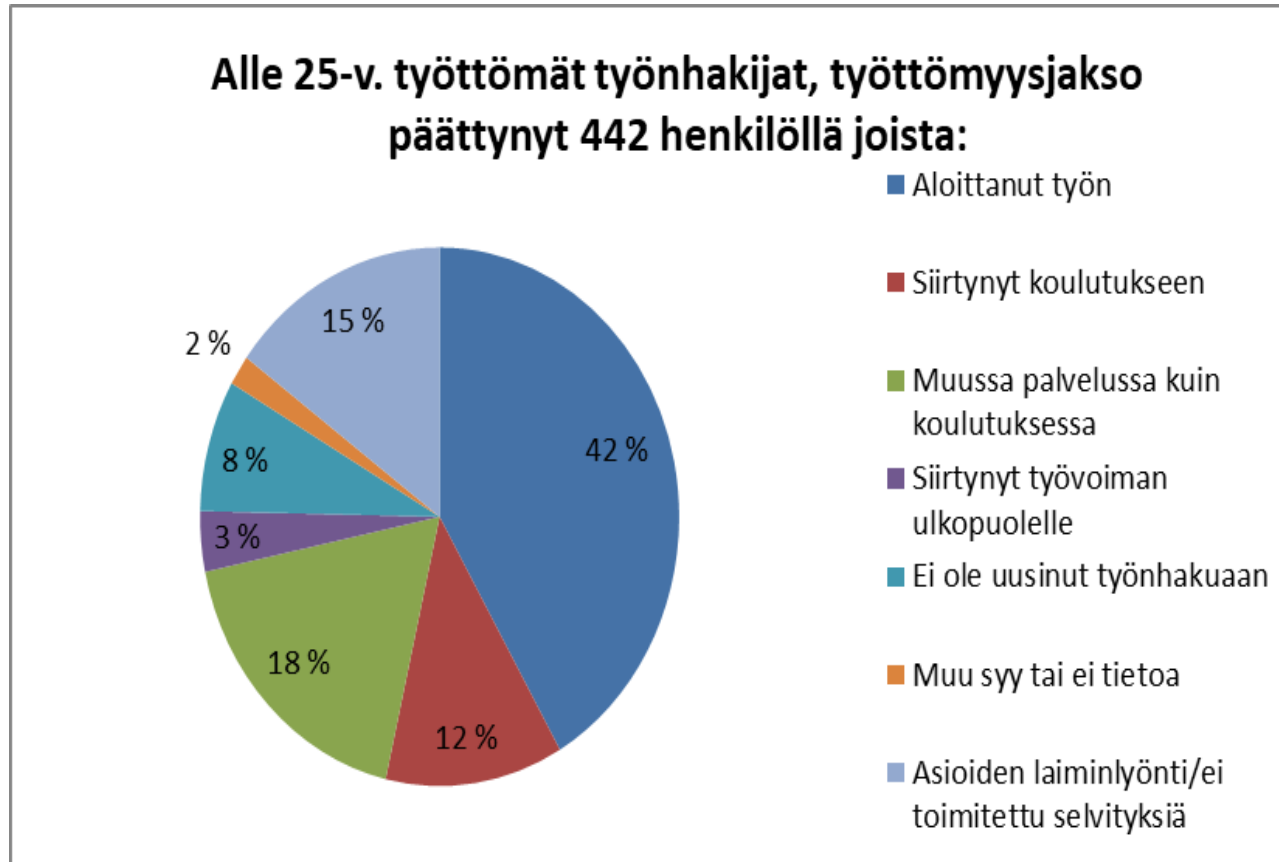

25-29-vuotiaat vastavalmistuneet työttömät työnhakijat TE-toimistossa ja kuntakokeiluissa seuduittain ja maakunnittain

	10/2023	9/23	10/22	muutos 9/23		muutos 10/22	
Hämeenlinnan seutu	16	15	17	1	7 %	-1	-6 %
Forssan seutu	6	6	5	0	0 %	1	20 %
Riihimäen seutu	13	11	7	2	18 %	6	86 %
KANTA-HÄME	35	32	29	3	9 %	6	21 %

	10/2023	9/23	10/22	muutos 9/23		muutos 10/22	
Lahden seutu	41
Heinolan seutu	6
PÄIJÄT-HÄME	65	67	47	-2	-3 %	18	38 %

Lähde: TEM / Työnvälitystilastot

Alle 25v. Aktivointiaste, Hämeen ELY-keskusalue ja koko maa

	Lokakuu 2022	Marraskuu 2022	Joulukuu 2022	Tammikuu 2023	Helmikuu 2023	Maaliskuu 2023	Huhtiku u 2023	Toukokuu 2023	Kesäkuu 2023	Heinäkuu 2023	Elokuu 2023	Syyskuu 2023	Lokakuu 2023
Koko maa %	31,7	32,4	25,6	27,8	29,0	30,1	31,5	31,7	25,4	23,0	28,2	29,4	29,9
Häme %	31,9	34,1	27,3	30,3	30,3	33,2	35,0	35,3	29,3	27,0	30,9	31,8	32,4

Työttömiä nuoria alle 25v työllistynyt palkkatyöhön avoimille työmarkkinoille

	Lokakuu 2023	Lokakuu 2022
Koko maa	2 367	2 289
Häme	162	155

	Lokakuu 2022	Marraskuu 2022	Joulukuu 2022	Tammikuu 2023	Helmikuu 2023	Maaliskuu 2023	Huhtikuu 2023	Toukokuu 2023	Kesäkuu 2023	Heinäkuu 2023	Elokuu 2023	Syyskuu 2023	Lokakuu 2023
Koko maa	2289	1712	962	2854	1910	2165	2672	3175	2290	2147	2859	2143	2367
Häme	155	125	70	186	106	163	209	216	166	142	181	133	162