



Elinkeino-, liikenne- ja
ympäristökeskus

Tilastotietoja ulkomaalaisten työttömyydestä Hämeessä Lokakuu 2023

Hämeen ELY-keskus

TEM/Työnvälitystilastot, päivitetty 21.11.2023/ Sari Teimola

Ulkomaalaiset työttömät työnhakijat TE-toimistossa ja kuntakokeiluissa kuukauden lopussa Hämeen ELY-keskuksen alueella vuosina 2018-2023

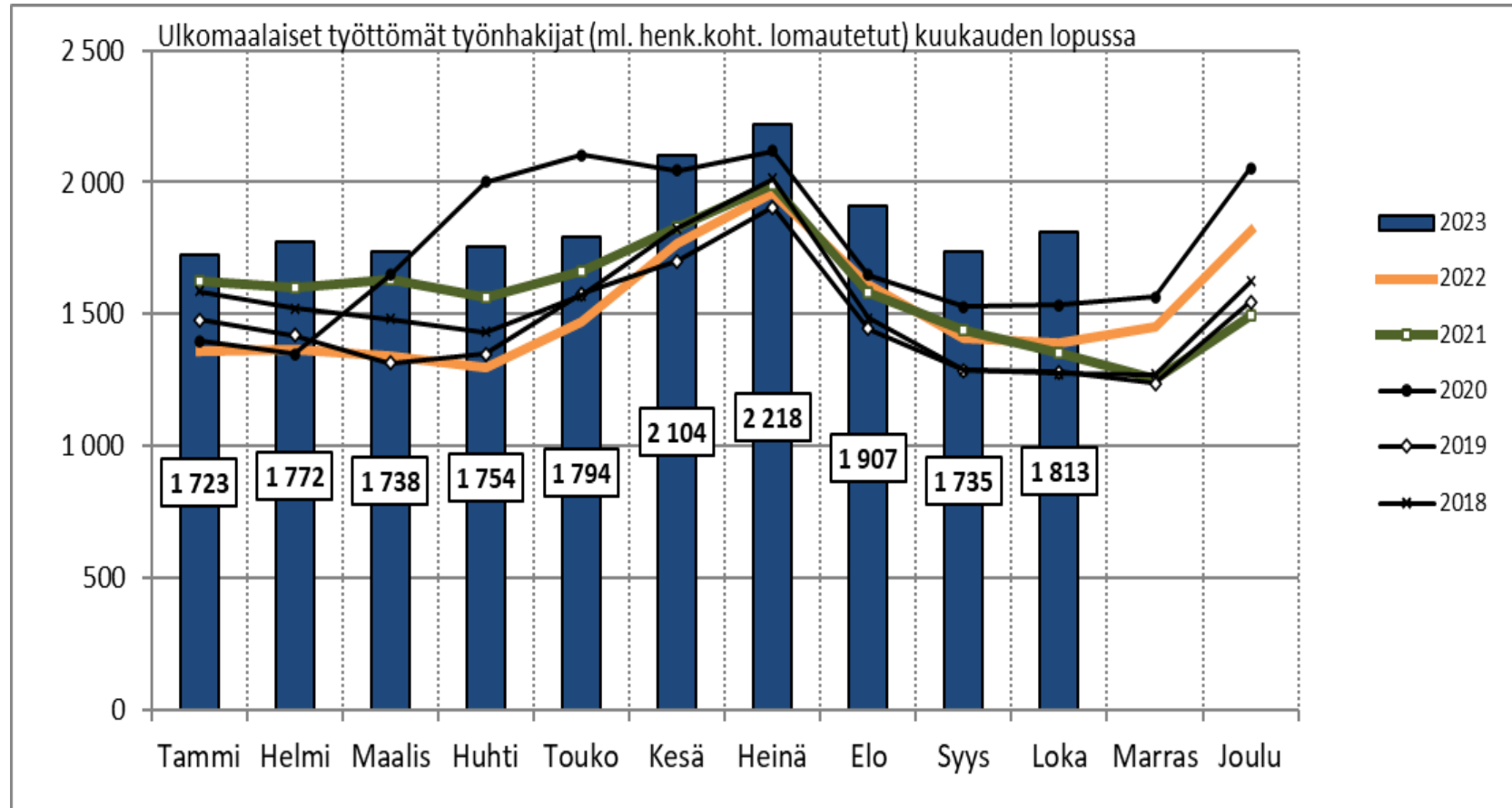

Lähde: TEM / Työnvälitystilasto

Hämeen ELY-keskuksen alueen työttömät työnhakijat TE-toimistossa ja kuntakokeiluissa eri ryhmissä ja avoimet työpaikat lokakuussa 2021-2023

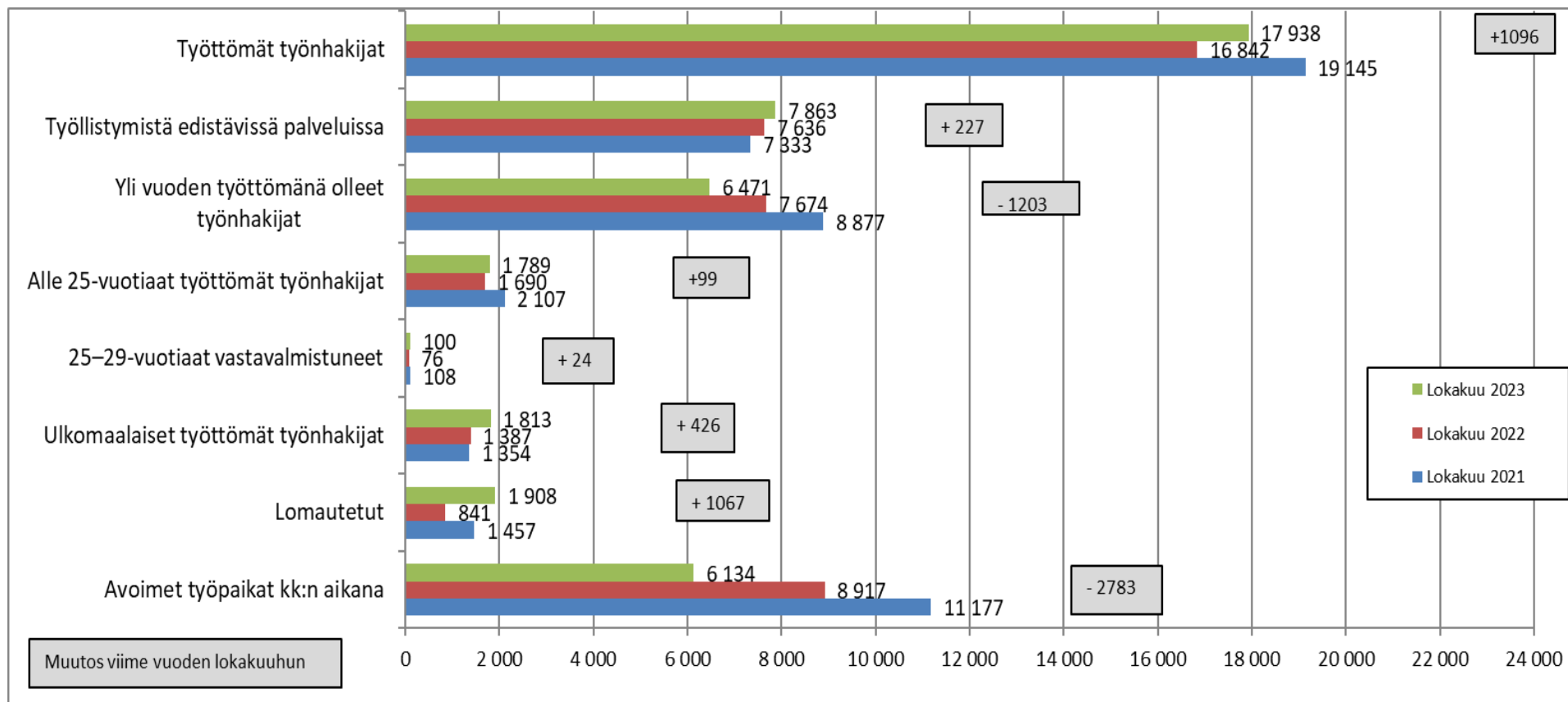

Työllistymistä edeltävissä palveluissa= työvoimakoulutuksessa , työnhaku- ja uravalmennuksessa, työllistettynä/työharjoittelussa, työ-/koulutuskokeiluissa, vuorotteluvapaapaikkaan työllistetyt, kuntouttavassa työtoiminnassa ja omaehtoisessa opiskelussa olevat.

Lähde: TEM / Työnvälitystilasto

Työttömyysaste, työttömät työnhakijat ja avoimet työpaikat kuukauden lopussa, Hämeen ELY-keskusalue ja koko maa

Tilanne kuukauden lopussa	Hämeen ELY-keskuksen alue					Koko maa				
	10/2023	muutos: 9/2023		muutos: 10/2022		10/2023	muutos: 9/2023		muutos: 10/2022	
Työttömät %	10,5	0,5		0,7		9,7	0,3		0,9	
Alle 25-vuotiaat %	12,3	0,6		0,6		11,1	0,3		1,2	
Ulkomaalaiset %	29,4	1,2		6,6		23,7	0,2		1,5	
Työttömät työnhakijat	17 938	834	4,9 %	1 096	6,5 %	256 070	6 301	2,5 %	23 702	10,2 %
- Lomautetut	1 908	594	45,2 %	1 067	126,9 %	21 192	3 510	19,9 %	10 338	95,2 %
- Alle 25-vuotiaat	1 789	96	5,7 %	99	5,9 %	26 557	600	2,3 %	2 997	12,7 %
- 25-29 v. vastavalm.	100	1	1,0 %	24	31,6 %	2 117	20	1,0 %	527	33,1 %
- Yli 50-vuotiaat	7 468	276	4,2 %	105	1,4 %	93 553	2 234	2,4 %	4 268	4,8 %
- Yli vuoden työttömänä	6 471	-118	-1,8 %	-1 203	-15,7 %	89 433	-486	-0,5 %	1 703	1,9 %
- Ulkomaalaiset	1 813	78	4,5 %	426	30,7 %	36 895	333	0,9 %	5 168	16,3 %
Avoimet työpaikat kk:n aikana	6 134	-14	-0,2 %	-2 783	-31,2 %	101 977	-7 334	-6,7 %	-58 550	-36,5 %
Palveluissa kk:n lopussa	7 863	238	3,1 %	227	3,0 %	115 861	3 161	2,8 %	-405	-0,3 %



Ulkomaalaiset työttömät työnhakijat kuukauden lopussa eri ryhmissä, Hämeen ELY-keskusalue ja koko maa

Tilanne kuukauden lopussa	Hämeen ELY-keskuksen alue					Koko maa				
	10/2023	muutos: 9/2023		muutos: 10/2022		10/2023	muutos: 9/2023		muutos: 10/2022	
Ulkomaalaiset %	29,4	1,2		6,6		23,7	0,2		1,5	
Ulkomaalaiset työttömät työnhakijat	1 813	78	4,5 %	426	30,7 %	36 895	333	0,9 %	5 168	16,3 %
- Lomautetut	102	34	50,0 %	47	85,5 %	2 398	395	19,7 %	805	50,5 %
- Alle 25-vuotiaat	159	17	12,0 %	57	55,9 %	2 695	11	0,4 %	527	24,3 %
- Yli 50-vuotiaat	508	13	3,0 %	38	8,1 %	9 066	179	2,0 %	886	10,8 %
- Yli vuoden työttömänä	420	-7	-1,6 %	29	7,4 %	9 333	-55	-0,6 %	588	6,7 %
Palveluissa kk:n lopussa	1 669	43	2,6 %	66	4,1 %	31 932	1 287	4,2 %	3 351	11,7 %

Lähde: TEM / Työnvälitystilasto

Ulkomaalaiset työttömät työnhakijat TE-toimistossa ja kuntakokeiluissa kuukauden lopussa Hämeessä

KUNTA	10/2023	9/23	10/22	muutos 9/23	muutos 10/22
Hattula	6	6	6	0	0 %
Hämeenlinna	357	327	247	30	9 %
Janakkala	39	40	29	-1	-3 %
Hämeenlinnan seutu	402	373	282	29	8 %
Forssa	141	137	51	4	3 %
Humppila
Jokioinen	8	9	5	-1	-11 %
Tammela	13	14	10	-1	-7 %
Ypäjä
Forssan seutu	171	168	70	3	2 %
Hausjärvi	14	17	11	-3	-18 %
Loppi	13	13	17	0	0 %
Riihimäki	221	217	174	4	2 %
Riihimäen seutu	248	247	202	1	0 %
KANTA-HÄME	821	788	554	33	4 %

KUNTA	10/2023	9/23	10/22	muutos 9/23	muutos 10/22
Asikkala	23	14	16	9	64 %
Hollola	36	34	37	2	6 %
Iitti	13	14	10	-1	-7 %
Kärkölä	15	12	11	3	25 %
Lahti	771	743	649	28	4 %
Orimattila	50	51	33	-1	-2 %
Padasjoki	9	9	11	0	0 %
Lahden seutu	917	877	767	40	5 %
Hartola	...	5	9
Heinola	63	59	52	4	7 %
Sysmä	...	6	5
Heinolan seutu	75	70	66	5	7 %
PÄIJÄT-HÄME	992	947	833	45	5 %

Ulkomaalaisten työttömien työnhakijoiden osuus (%) ulkomaalaisesta työvoimasta kuukauden lopussa Hämeessä

KUNTA	10/2023	9/23	10/22	muutos 9/23	muutos 10/22	KUNTA	10/2023	9/23	10/22	muutos 9/23	muutos 10/22
Hattula	8,2	8,2	8,8	0,0	-0,6	Asikkala	28,4	17,3	20,5	11,1	7,9
Hämeenlinna	30,4	27,8	21,3	2,6	9,1	Hollola	16,7	15,8	16,7	0,9	0,0
Janakkala	21,1	21,6	16,9	-0,5	4,2	Iitti	30,2	32,6	22,2	-2,4	8,0
Hämeenlinnan seutu	28,1	26,0	20,2	2,1	7,9	Kärkölä	21,1	16,9	15,9	4,2	5,2
Forssa	41,1	39,9	14,8	1,2	26,3	Lahti	30,2	29,1	25,2	1,1	5,0
Humppila	31,3	31,3	13,3	0,0	18,0	Orimattila	24,0	24,5	16,7	-0,5	7,3
Jokioinen	16,0	18,0	10,4	-2,0	5,6	Padasjoki	50,0	50,0	64,7	0,0	-14,7
Tammela	25,0	26,9	20,4	-1,9	4,6	Lahden seutu	28,8	27,5	23,9	1,3	4,9
Ypäjä	36,4	27,3	16,7	9,1	19,7	Hartola	18,6	11,6	37,5	7,0	-18,9
Forssan seutu	36,2	35,6	15,0	0,6	21,2	Heinola	23,4	21,9	20,1	1,5	3,3
Hausjärvi	11,6	14,0	9,2	-2,4	2,4	Sysmä	14,3	21,4	23,8	-7,1	-9,5
Loppi	11,2	11,2	18,5	0,0	-7,3	Heinolan seutu	22,1	20,6	21,7	1,5	0,4
Riihimäki	44,6	43,8	34,3	0,8	10,3	PÄIJÄT-HÄME	28,1	26,9	23,7	1,2	4,4
Riihimäen seutu	33,9	33,7	28,1	0,2	5,8						
KANTA-HÄME	31,1	29,9	21,4	1,2	9,7						

Lähde: TEM / Työnvälitystilasto

Ulkomaalaisten työttömien määrän vuosimuutos TE-toimistossa ja kuntakoikeiluissa maakunnittain kuukauden lopussa

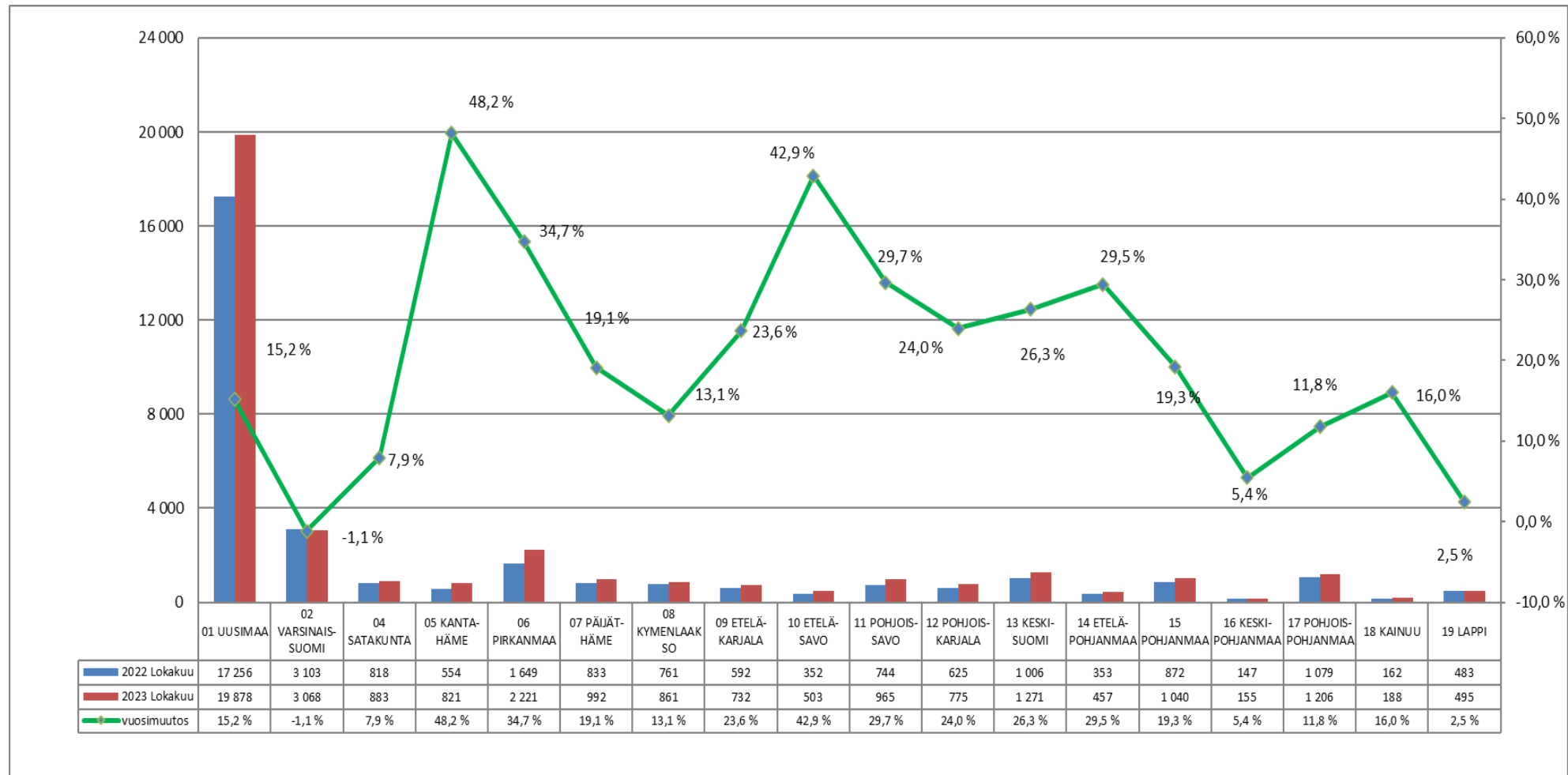

Lähde: TEM / Työnvälitystilasto

Ulkomaalaiset työttömät työnhakijat TE-toimistossa ja kuntakoikeiluissa* Hämeen ELY-keskuksen alueen kunnissa kuukauden lopussa kansalaisuuden mukaan (lokakuu 2023)

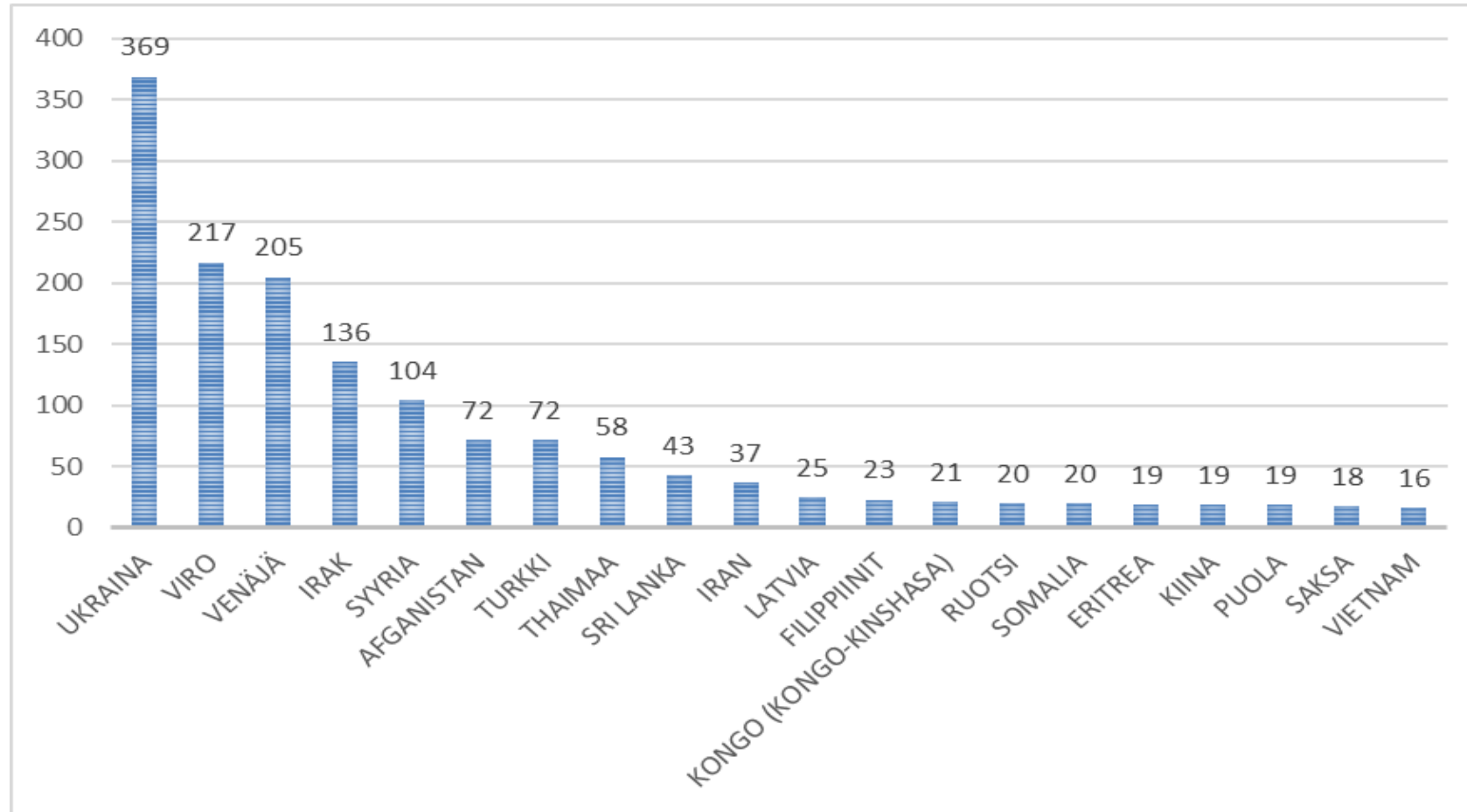

* lukumäärällisesti 20 suurinta

Lähde: TEM / Työnvälitystilasto

Ulkomaalaiset työttömät työnhakijat TE-toimistossa ja kuntakokeiluissa* Hämeen ELY-keskuksen alueen kunnissa kuukauden lopussa kansalaisuuden mukaan (syyskuu 2023)

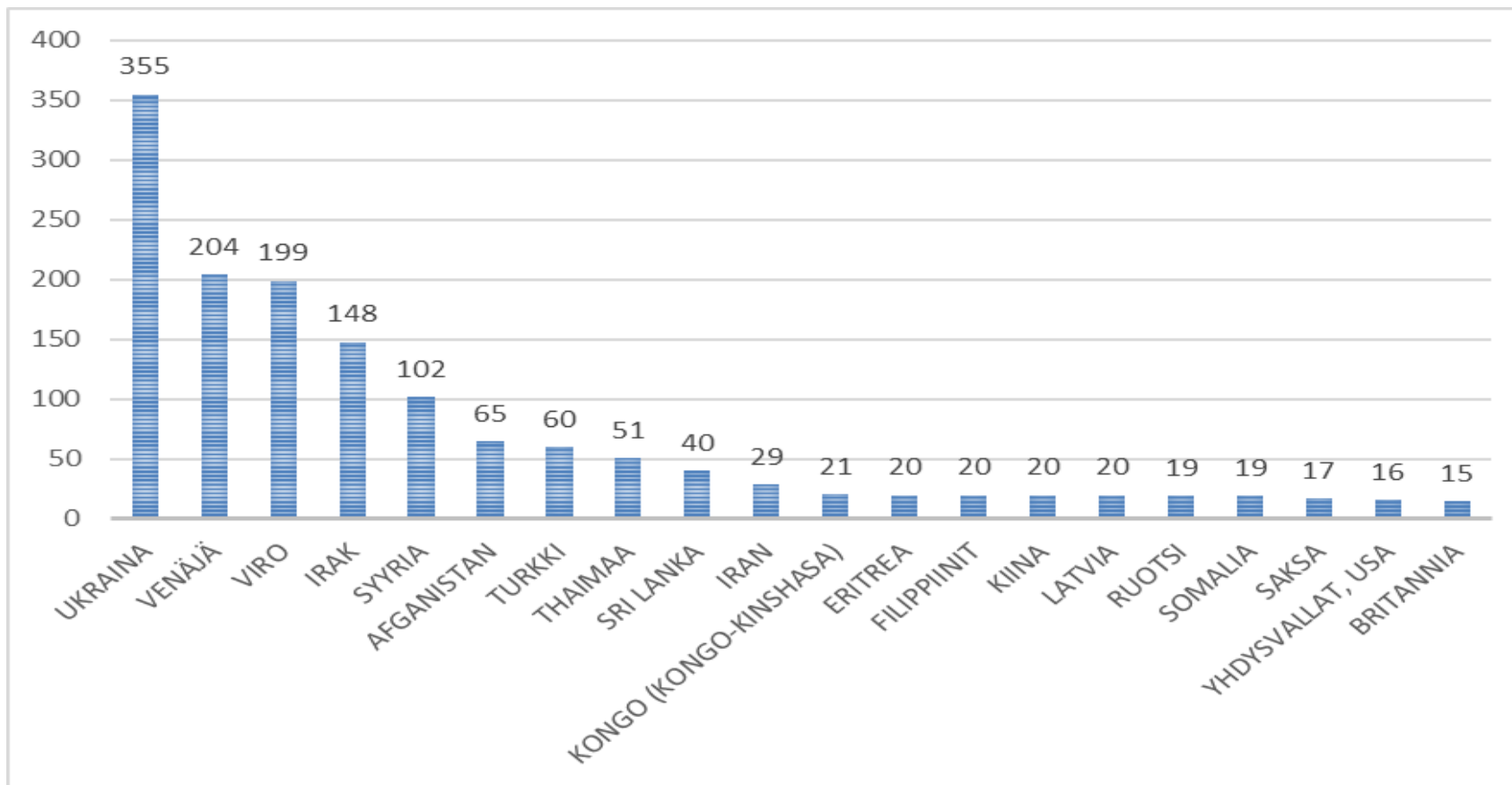

* lukumäärällisesti 20 suurinta

Lähde: TEM / Työnvälitystilasto

Ulkomaalaiset työttömät työnhakijat TE-toimistossa ja kuntakokeiluissa* Hämeen ELY-keskuksen alueen kunnissa kuukauden lopussa kansalaisuuden mukaan (lokakuu 2022)

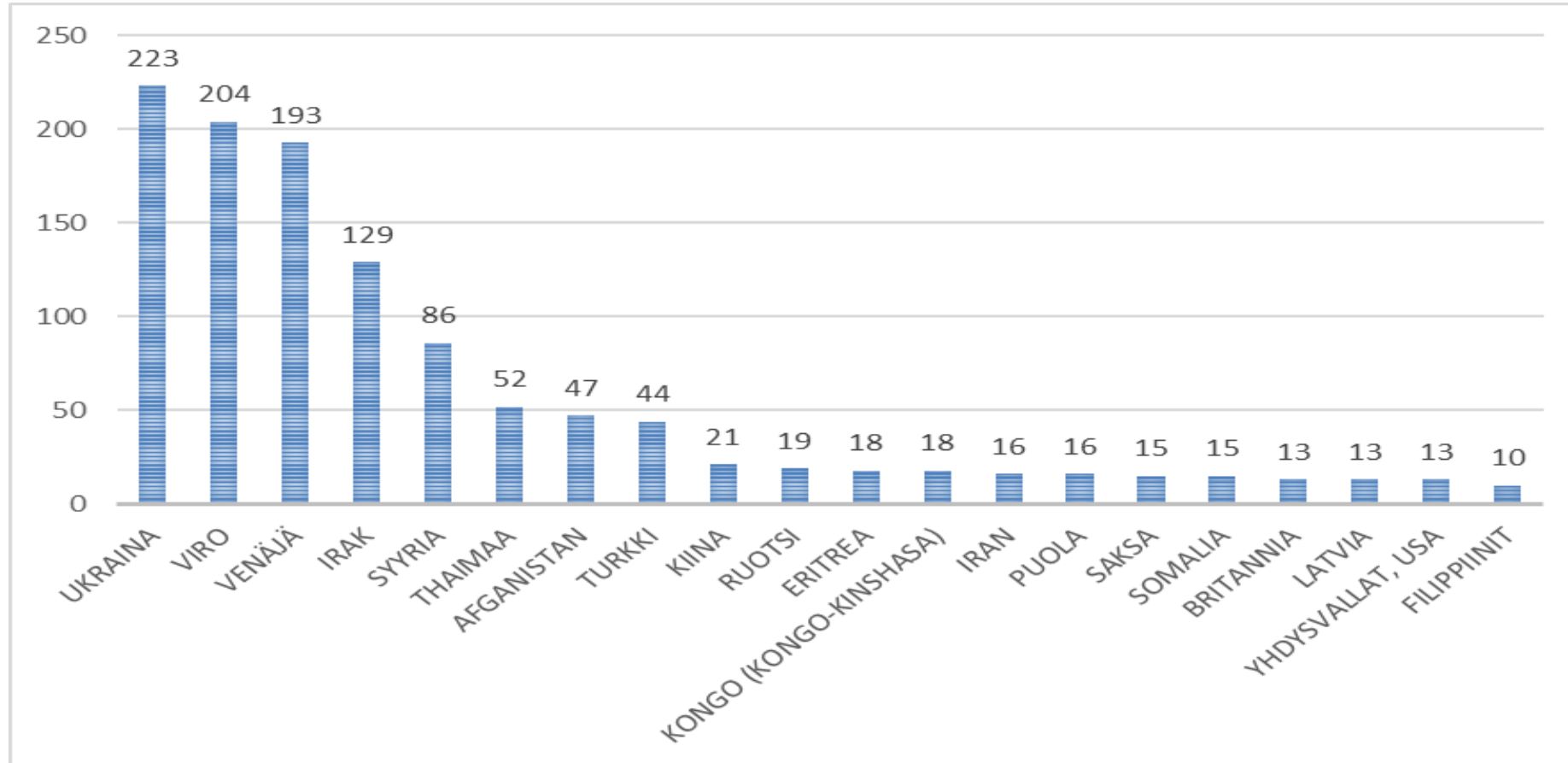

*lukumäärällisesti 20 suurinta

Lähde: TEM / Työnvälitystilasto

Työllisyystilanne kuukauden lopussa Hämeessä

	Lokakuu 2023	Lokakuu 2022	Muutos
<u>Työttömät yhteensä</u>	17 938	16 842	6,5 %
- alle 25-vuotiaat työttömät	1 789	1 690	5,9 %
- yli vuoden työttömänä olleet	6 471	7 674	-15,7 %
- ulkomaalaiset	1 813	1 387	30,7 %
<u>Palveluissa yhteensä*</u>	7 863	7 636	3,0 %
- alle 25-vuotiaat työttömät	856	792	8,1 %
- yli vuoden työttömänä olleet	740	581	27,4 %
- ulkomaalaiset	1 669	1 603	4,1 %
<u>Aktivointiaste, %</u>	30,5	31,2	-0,7 %-yks.
- alle 25-vuotiaat työttömät	32,4	31,9	0,5 %-yks.
- yli vuoden työttömänä olleet	10,3	7,0	3,3 %-yks.
- ulkomaalaiset	47,9	53,6	-5,7 % -yks.

Palveluissa kuukauden lopussa Hämeessä

	Lokakuu 2023	Lokakuu 2022
Ulkomaalaisia palveluissa yhteensä	1 669	1 603
- Työvoimakoulutuksessa	716	717
- Valmennuksessa	28	8
- - <i>Työnhakuvalmennus</i>	27	7
- - <i>Uravalmennus</i>
- Työllistettynä/työharj.	182	140
- - <i>Palkkatuki ja valtiolle työllistäminen</i>	160	121
- - <i>Starttiraha</i>	22	19
- - <i>Muu työllistäminen</i>	0	0
- Kokeilussa	91	95
- - <i>Työkokeilu</i>	89	94
- - <i>Koulutuskokeilu</i>
- Vuorotteluvapaasijaiset
- Kuntouttava työtoiminta	50	47
- Omaehtoinen opiskelu	600	595

Lähde: TEM / Työnvälitystilasto

Ulkomaalaisten aktivointiasteen vuosimuutos TE-toimistoissa ja kuntakokeiluissa maakunnittain kuukauden lopussa

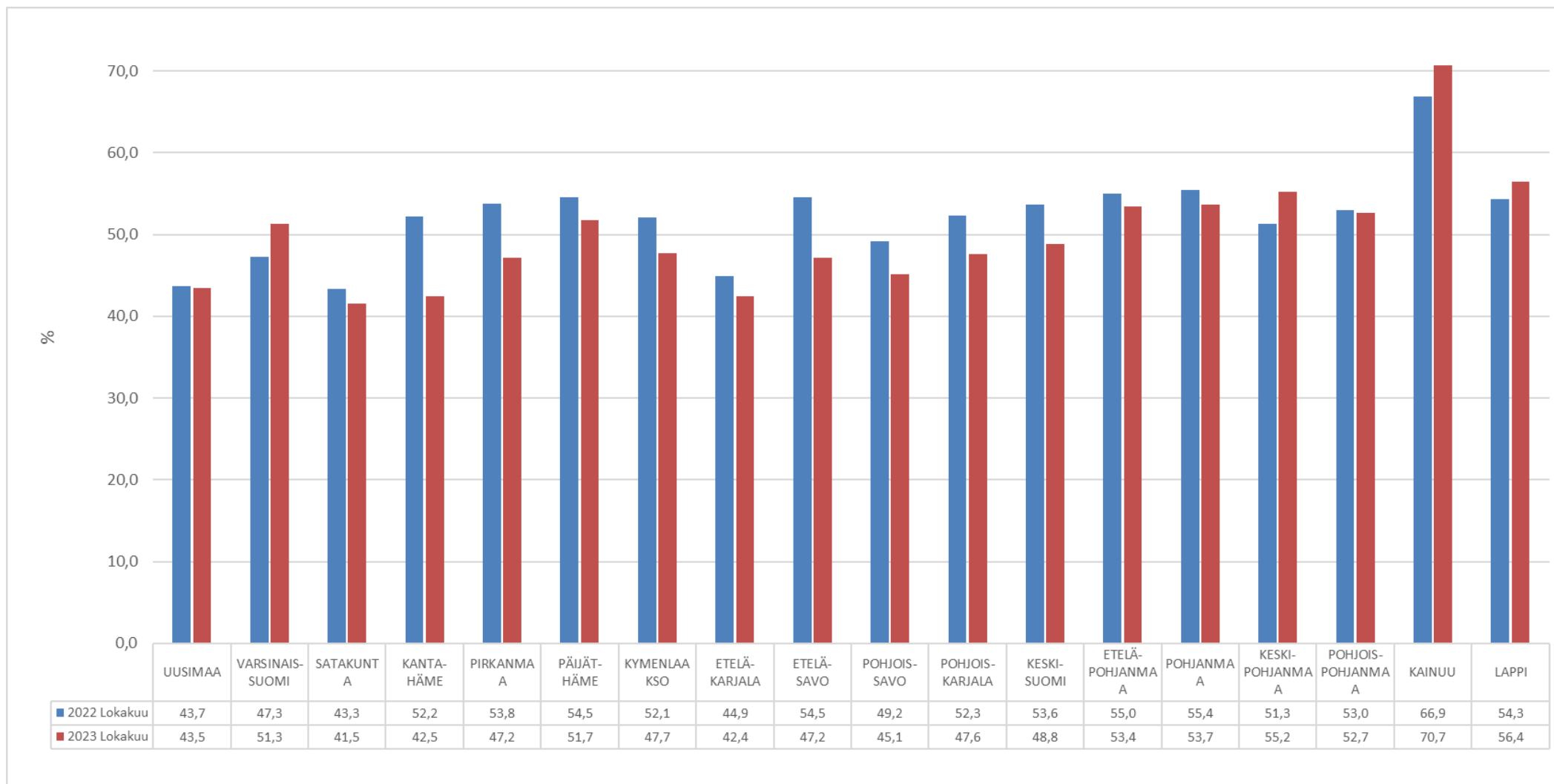

Lähde: TEM / Työnvälitystilasto

Ulkomaalaisten yhteenvetotaulukko

- [Linkki Työllisyyskatsauksen Ulkomaalaisten yhteenvetotaulukkoon](#), ELY-keskusalueet ja koko maa