



Elinkeino-, liikenne- ja ympäristökeskus
Närings-, trafik- och miljöcentralen
Centre for Economic Development, Transport and the Environment

Nuorten työllisyystilanteen seuranta Pohjois-Karjalan ELY-keskuksen alueella

(tiedot työnhakijan asuinkunnan mukaan)

helmikuu 2022



Alle 25-vuotiaat työttömät työnhakijat Pohjois-Karjalassa vuosina 2017 - 2022

Lähde: TEM, työnvälitystilastot

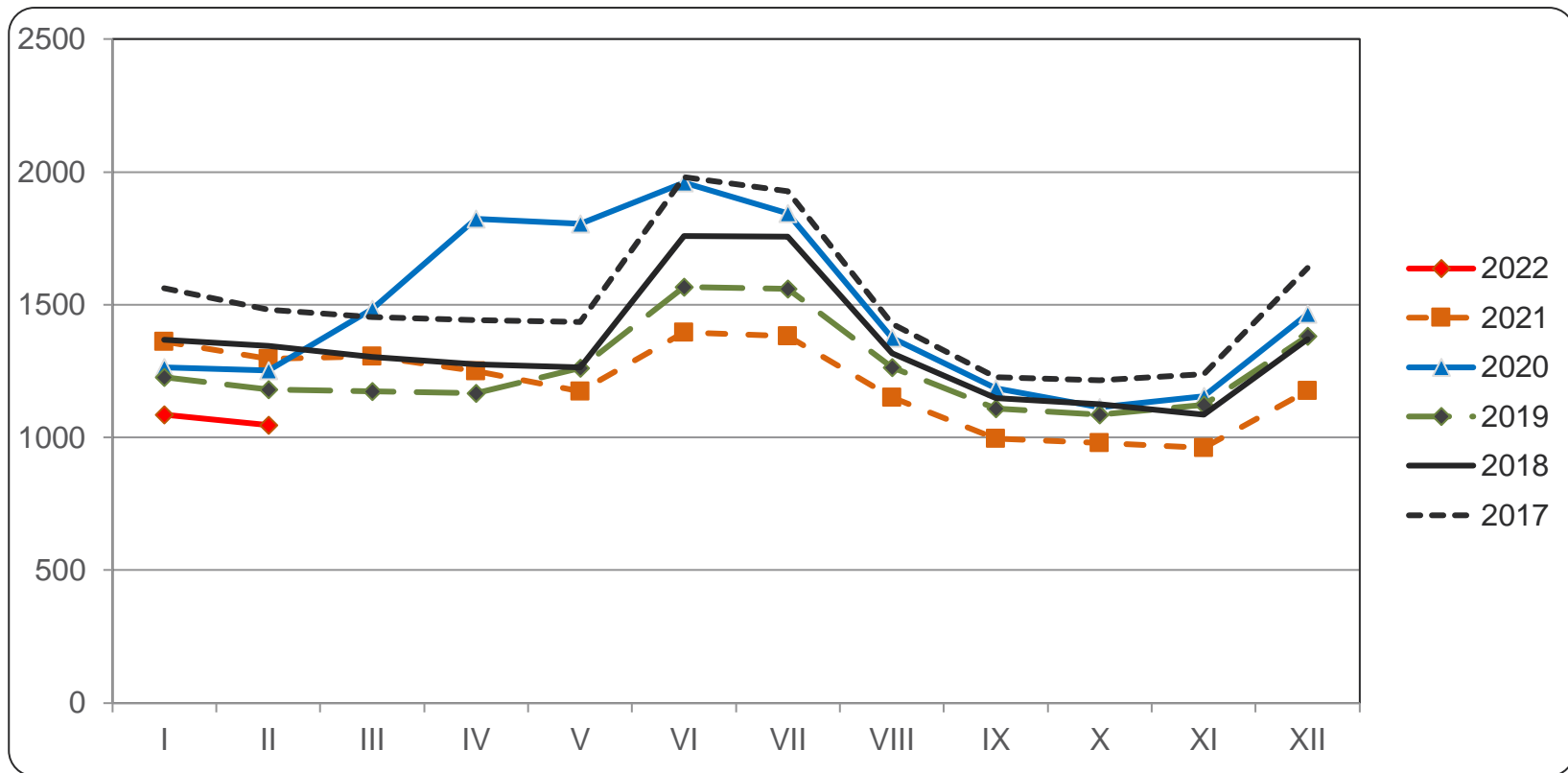



Alle 25-vuotiaat työttömät työnhakijat seutukunnittain Pohjois-Karjalassa vuosina 2021 ja 2022

Lähde: TEM, työnvälitystilastot

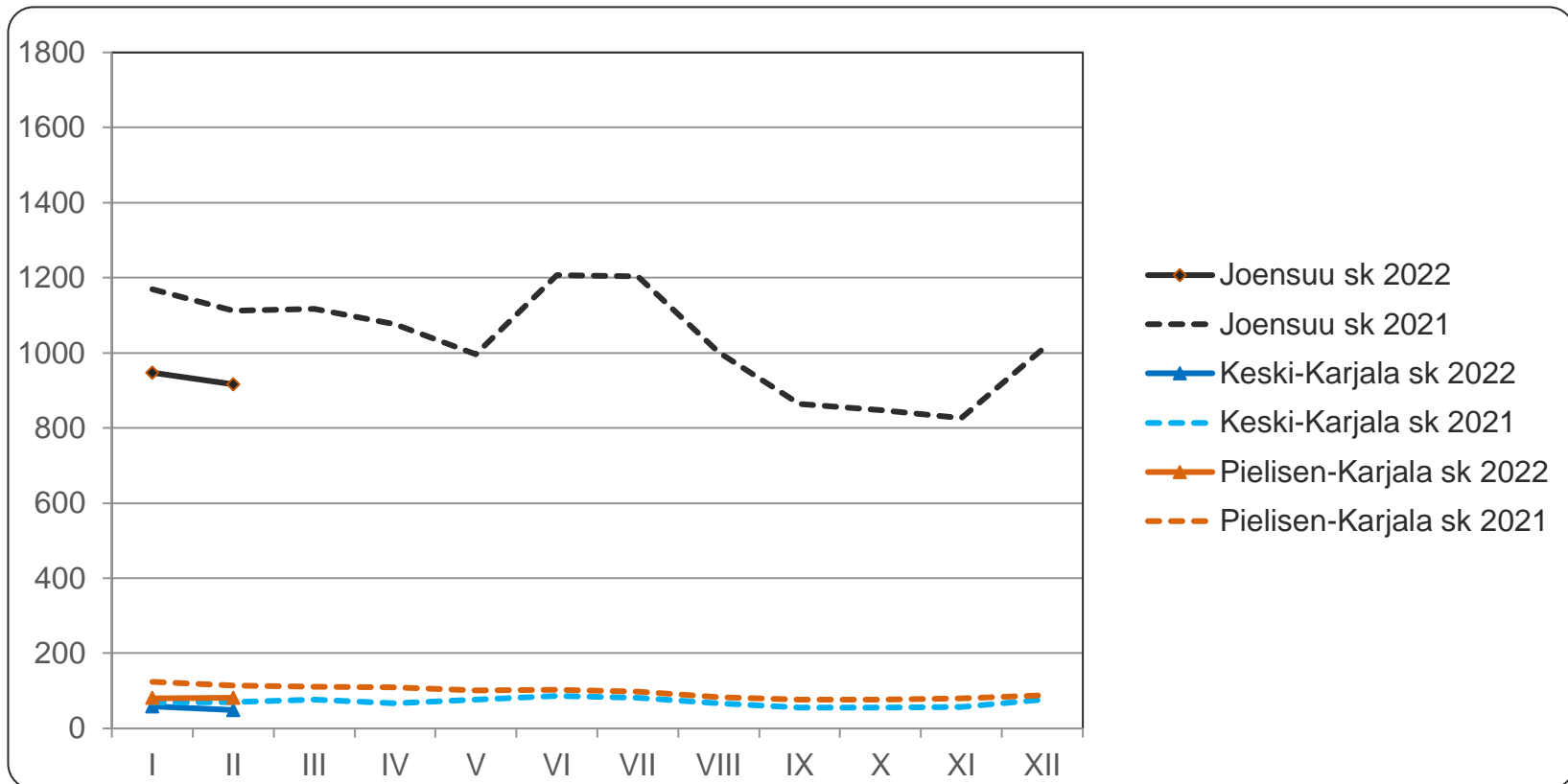



Alle 25-vuotiaiden työttömien osuus vastaavan ikäisestä työvoimasta Pohjois-Karjalassa vuosina 2019 - 2022

Lähde: TEM, työnvälitystilastot (työttömät), Tilastokeskus, työssäkäyntitilasto

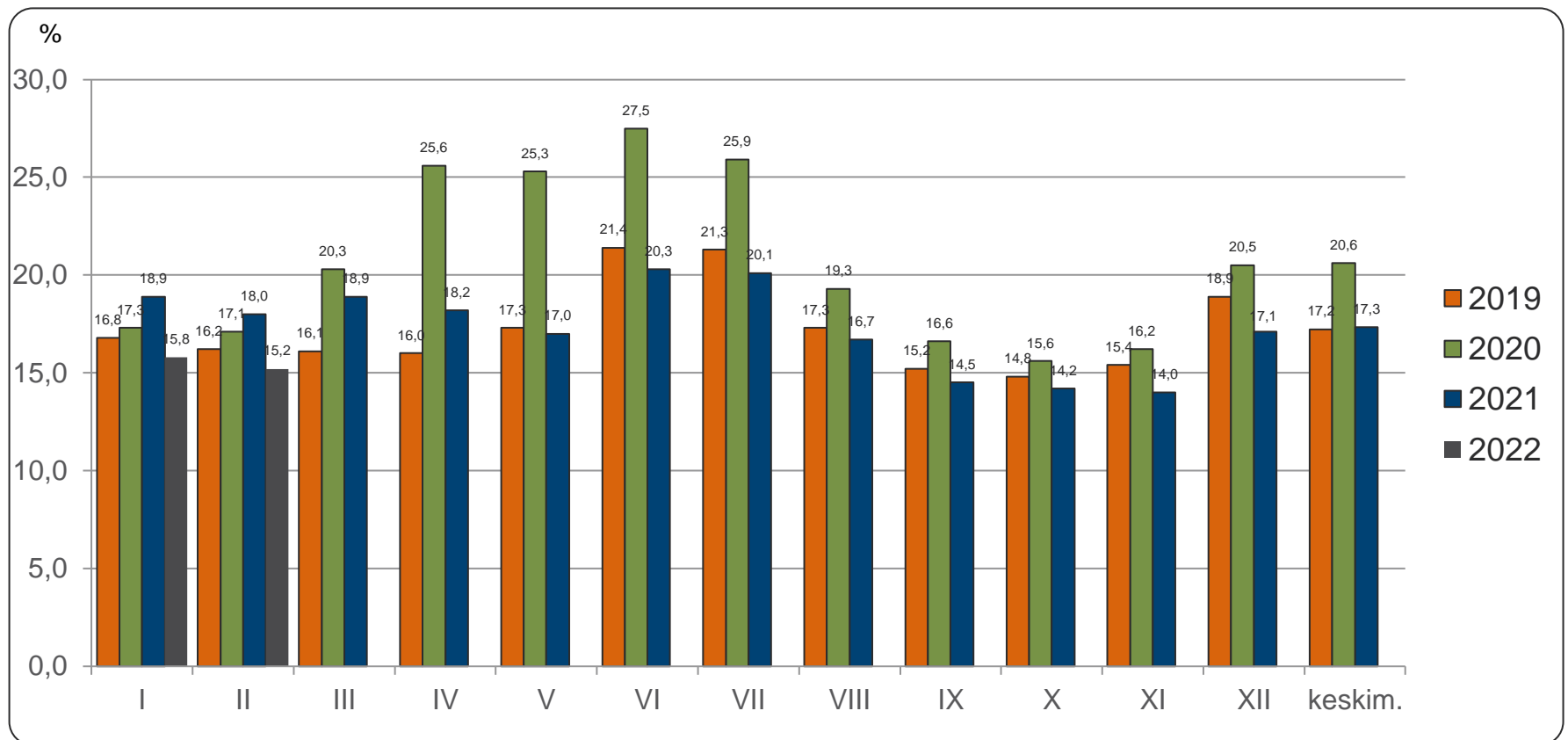



Alle 25-vuotiaat työttömät koulutuksen ja sukupuolen mukaan Pohjois-Karjalassa helmikuussa 2021 ja 2022

Lähde: TEM, työnvälitystilastot

| | helmikuu 2021 | | | helmikuu 2022 | | |
|--|---------------|--------|--------|---------------|--------|--------|
| | Yhteensä | Miehet | Naiset | Yhteensä | Miehet | Naiset |
| Perusaste | 210 | 135 | 75 | 219 | 136 | 83 |
| Toinen aste, mistä | 989 | 658 | 331 | 743 | 488 | 255 |
| - <i>yo-tutkinto tai muu yleissiv.</i> | 245 | 122 | 123 | 210 | 116 | 94 |
| Korkea-aste | 52 | 15 | 37 | 38 | 22 | 16 |
| Koulutusaste tuntematon | 45 | 29 | 16 | 46 | 32 | 14 |
| Yhteensä | 1296 | 837 | 459 | 1046 | 678 | 368 |
| Ilman ammatillista koulutusta | 39 % | 34 % | 47 % | 45 % | 42 % | 52 % |

Ammatillista koulutusta vailla oleviin on laskettu pelkän perusasteen tai yo-tutkinnon suorittaneet sekä ne nuoret, joiden koulutusaste on tuntematon



Alle 25-vuotiaiden aktiivintiaste helmikuussa 2022

Lähde: TEM, työnvälitystilastot

| | Koko maa | Pohjois-Karjala | Joensuun seutukunta | Keski-Karjalan sk | Pielisen Karjalan sk |
|------------------------------|-------------|-----------------|---------------------|-------------------|----------------------|
| Aktiivintiaste | 28,7 | 27,2 | 25,8 | 35,1 | 35,4 |
| Työttömiä | 28181 | 1046 | 916 | 48 | 82 |
| Palveluissa yht. | 11341 | 390 | 319 | 26 | 45 |
| - Työvoimakoulutuksessa | 2082 | 49 | 43 | - | 6 |
| - Valmennuksessa | 259 | 14 | 12 | - | - |
| - Työllistettynä | 2828 | 148 | 120 | 11 | 17 |
| - Kokeilussa | 1396 | 77 | 66 | 5 | 6 |
| - Vuorotteluvapaasijaisena | 408 | 11 | 9 | - | - |
| - Kuntouttavassa työtoiminn. | 2397 | 64 | 51 | - | 9 |
| - Omaeht.opiskelussa | 1971 | 27 | 18 | - | 5 |

Aktiivintiaste (%) = TE-palveluissa laskentapäivänä olleiden osuus palveluissa olleiden ja työttömien työnhakijoiden summasta.



Alle 25-vuotiaiden päättäneet työttömyysjaksot työttömyyden päättymissyyden mukaan Pohjois-Karjalassa, helmikuussa 2021 ja 2022

Lähde: TEM, työväilytilastot

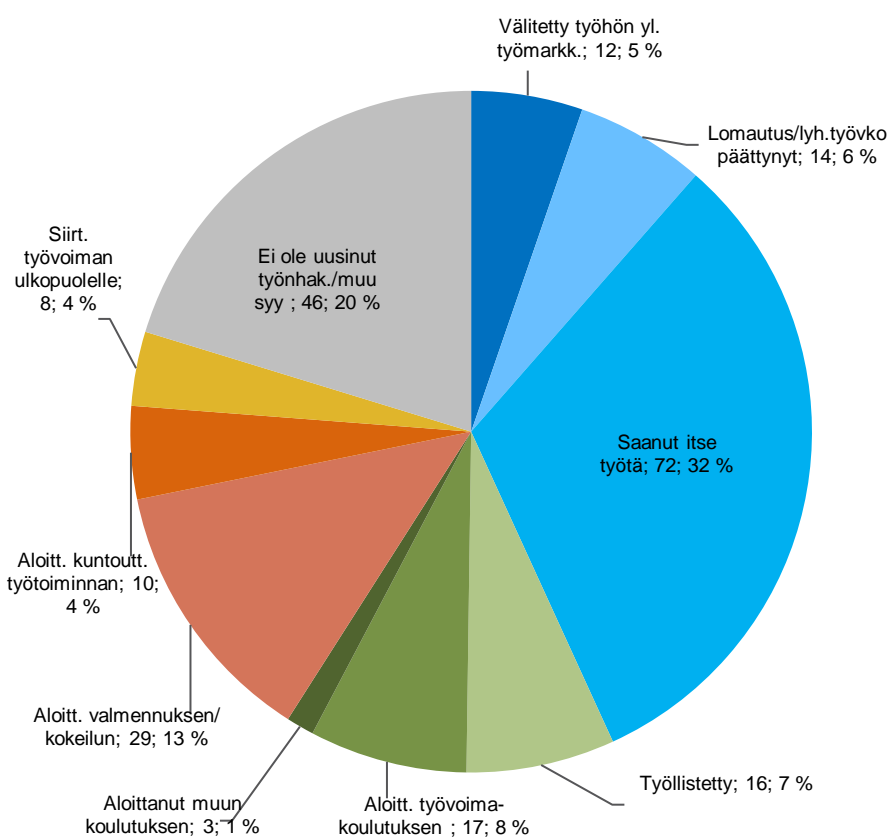

helmikuu 2021, päätt.jaksoja yht. 227

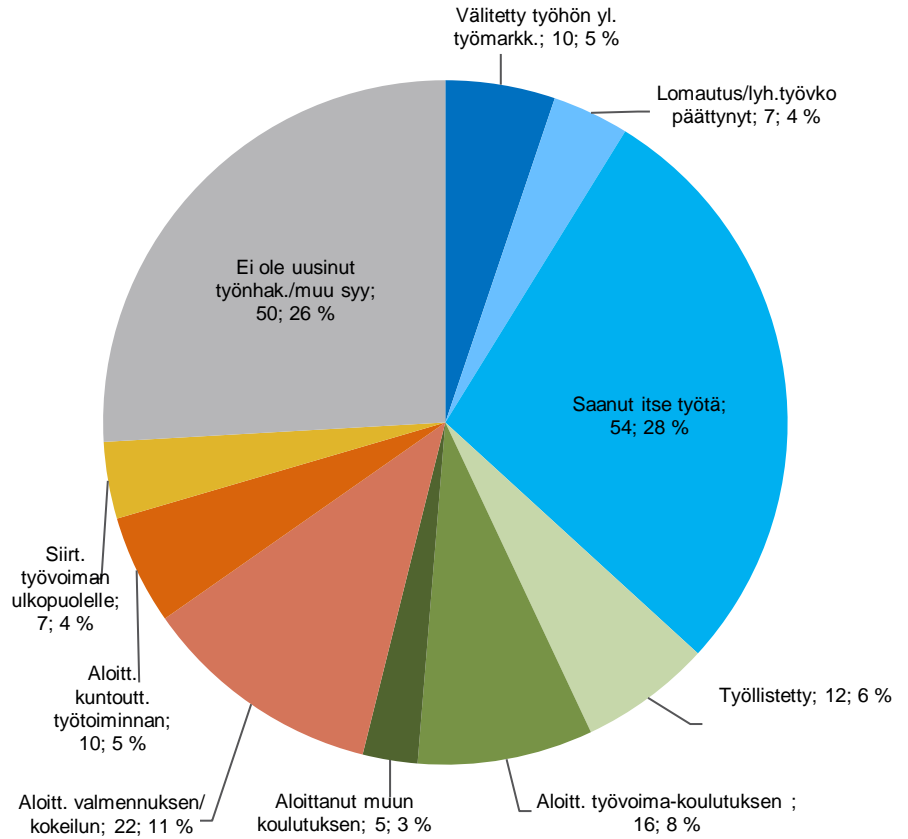

helmikuu 2022, päätt.jaksoja yht. 193



Alle 25-vuotiaiden ja 25-29 vuotiaiden vastavalmistuneiden virta yli 3 kk työttömyyteen helmikuu 2021 ja 2022

Lähde: TEM, työnvälitystilastot

| Alle 25-vuotiaat | helmikuu 2021 | | | helmikuu 2022 | | |
|----------------------------------|-----------------------------------|--------------|------|-----------------------------------|--------------|------|
| | 3 kk sitten alkaneet työttömyydet | Ylittää 3 kk | % | 3 kk sitten alkaneet työttömyydet | Ylittää 3 kk | % |
| Koko maa | 7427 | 3582 | 48,2 | 5378 | 2381 | 44,3 |
| Pohjois-Karjala | 244 | 123 | 50,4 | 176 | 70 | 39,8 |
| Joensuun seutukunta | 208 | 109 | 52,4 | 141 | 57 | 40,4 |
| Keski-Karjalan seutukunta | 14 | 5 | 35,7 | 10 | - | - |
| Pielisen Karjalan seutukunta | 22 | 9 | 40,9 | 25 | 10 | 40,0 |
| 25-29 vuotiaat vastavalmistuneet | helmikuu 2021 | | | helmikuu 2022 | | |
| | 3 kk sitten alkaneet työttömyydet | Ylittää 3 kk | % | 3 kk sitten alkaneet työttömyydet | Ylittää 3 kk | % |
| Koko maa | 630 | 253 | 40,2 | 364 | 161 | 44,2 |
| Pohjois-Karjala | 21 | 6 | 28,6 | 13 | - | - |



Alle 25 –vuotiaiden työttömyyden kesto helmikuussa 2021 ja 2022

Lähde: TEM, työnvälitystilastot

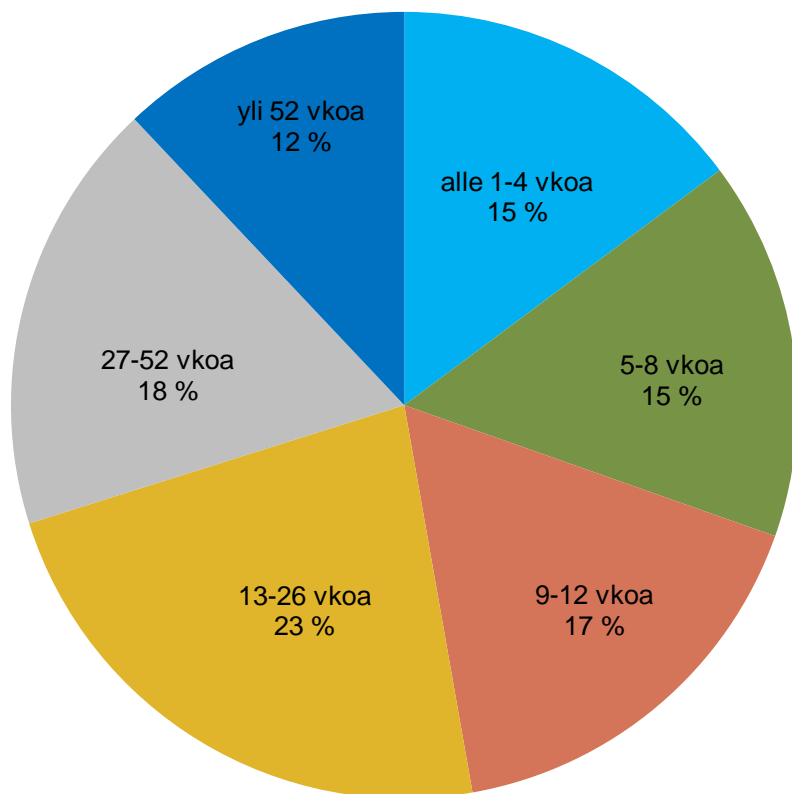

helmikuu **2021**, n = 1296

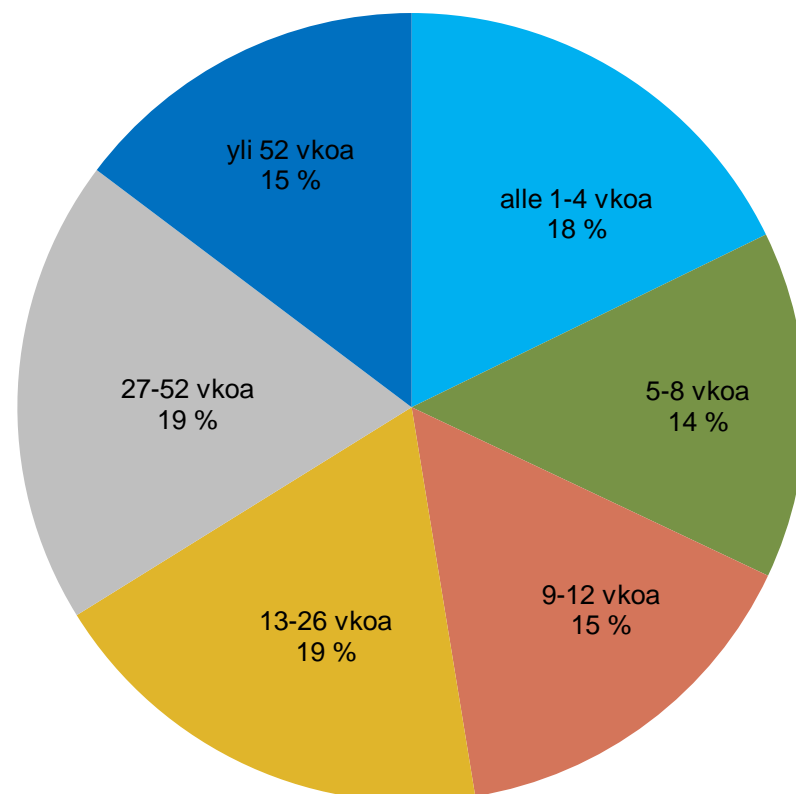

helmikuu **2022**, n = 1046