



Elinkeino-, liikenne- ja ympäristökeskus
Närings-, trafik- och miljöcentralen
Centre for Economic Development, Transport and the Environment

Nuorisotyöttömyyden seuranta Pohjois-Karjalan ELY-keskuksen alueella

(tiedot työnhakijan asuinkunnan mukaan)

maaliskuu 2021



Alle 25-vuotiaat työttömät työnhakijat Pohjois-Karjalassa vuosina 2015 - 2021

Lähde: TEM, työnvälitystilastot

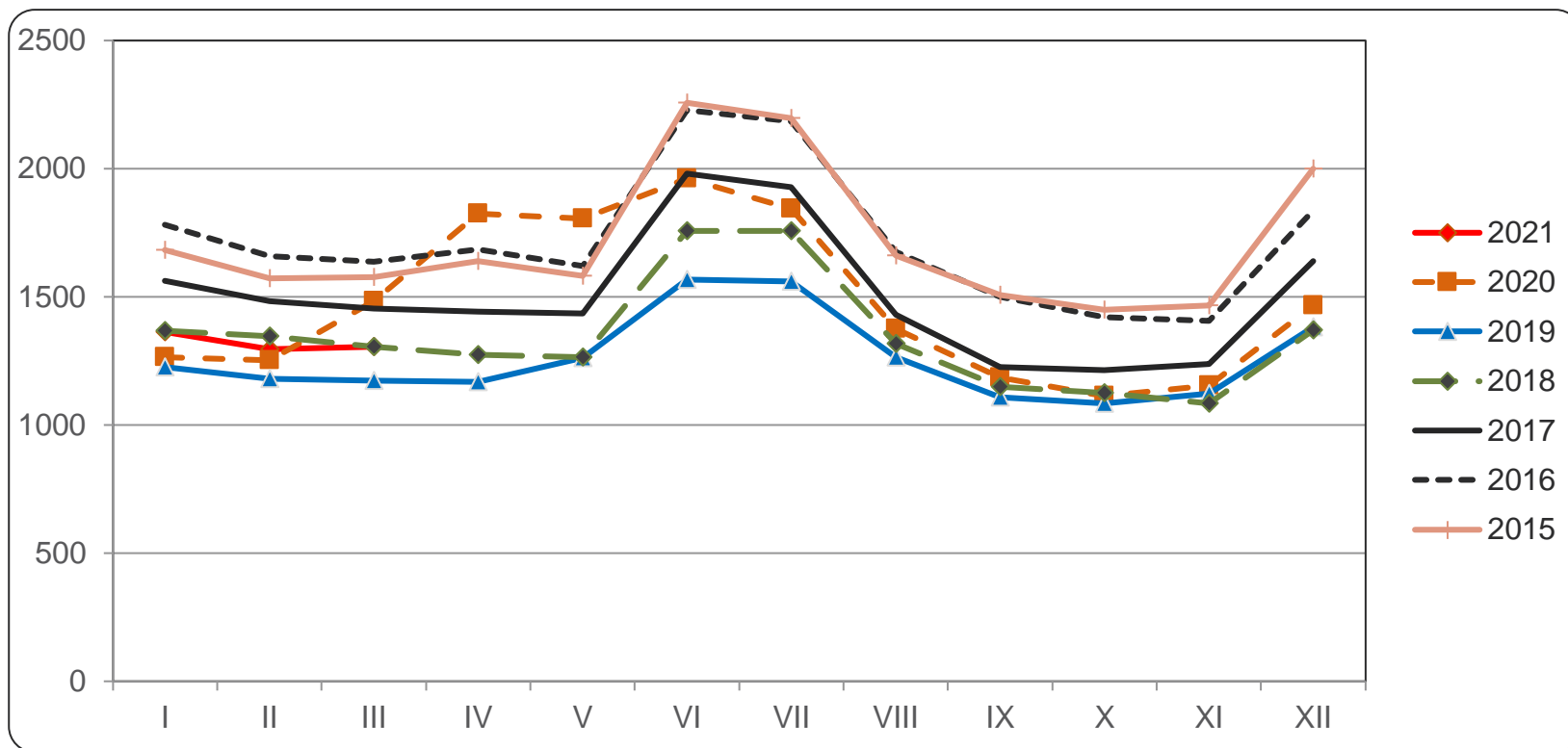



Alle 25-vuotiaat työttömät työnhakijat seutukunnittain Pohjois-Karjalassa vuosina 2020 ja 2021

Lähde: TEM, työnvälitystilastot

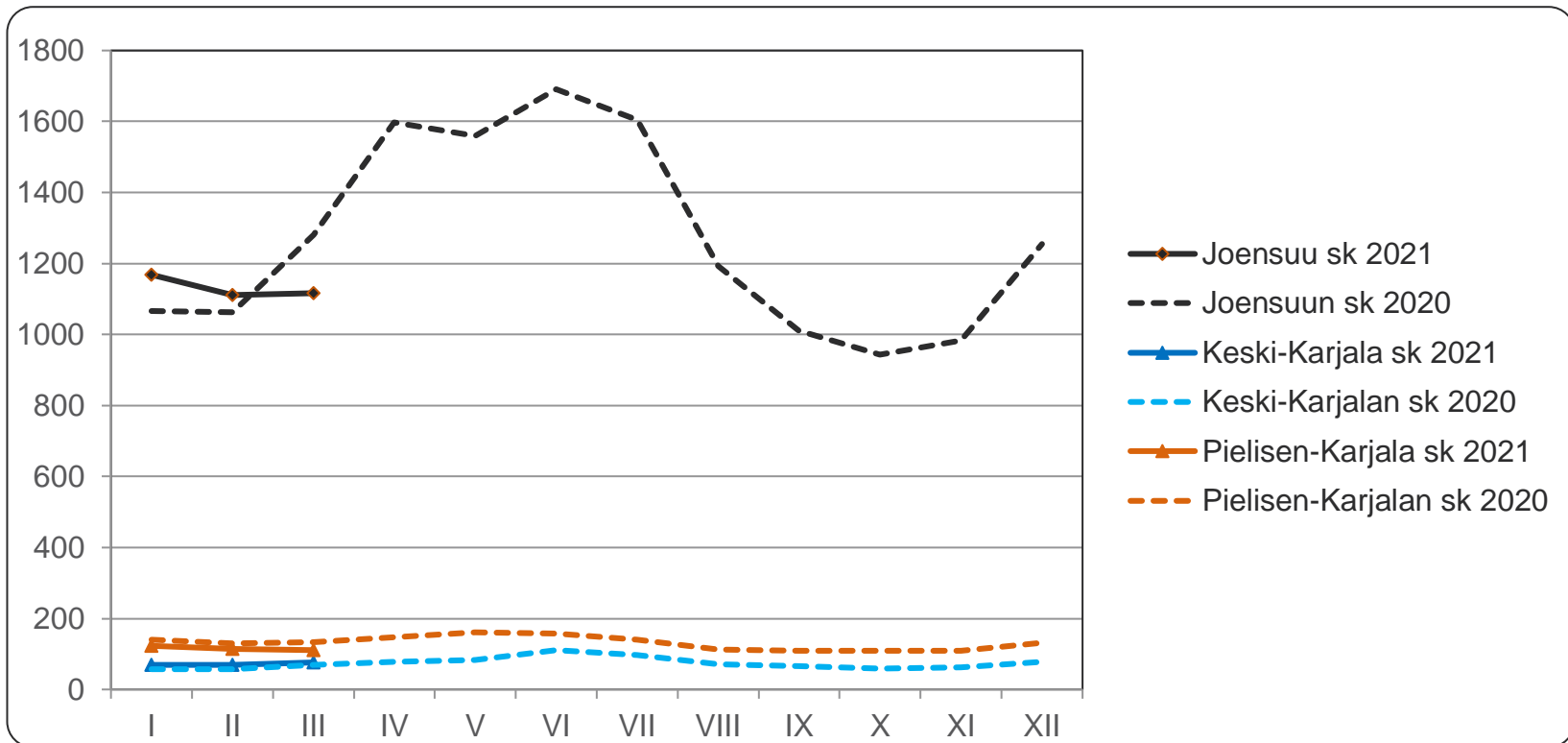



Alle 25-vuotiaiden työttömien osuus vastaavan ikäisestä työvoimasta Pohjois-Karjalassa vuosina 2018 - 2021

Lähde: TEM, työnvälitystilastot (työttömät), Tilastokeskus, työssäkäyntitilasto

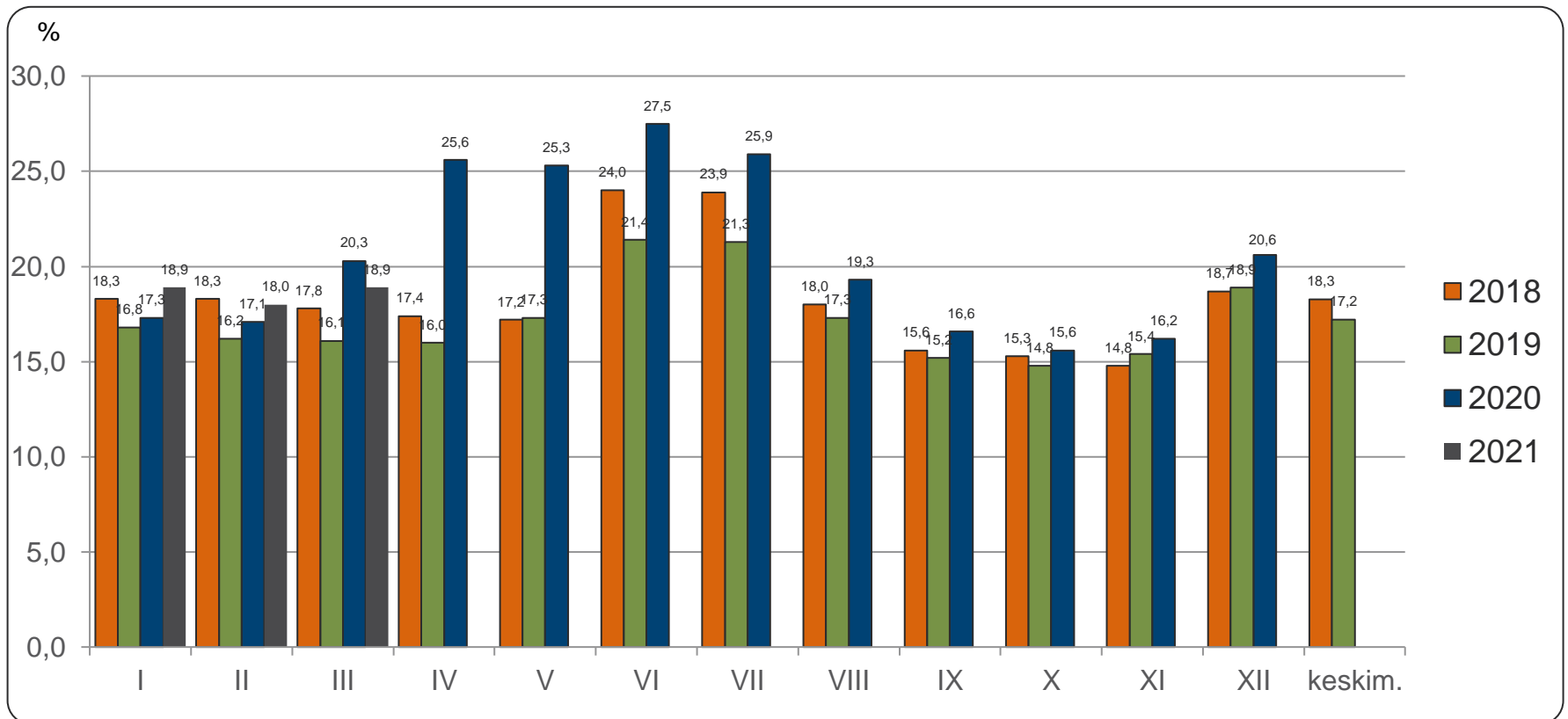



Alle 25-vuotiaat työttömät koulutuksen ja sukupuolen mukaan Pohjois-Karjalassa maaliskuussa 2020 ja 2021

Lähde: TEM, työväilytilastot

	maaliskuu 2020			maaliskuu 2021		
	Yhteensä	Miehet	Naiset	Yhteensä	Miehet	Naiset
Perusaste	239	158	81	234	150	84
Toinen aste, mistä	1168	728	440	979	635	344
- <i>yo-tutkinto tai muu yleissiv.</i>	295	145	150	261	127	134
Korkea-aste	61	17	44	50	16	34
Koulutusaste tuntematon	28	20	8	42	28	14
Yhteensä	1496	923	573	1305	829	476
Ilman ammatillista koulutusta	38 %	35 %	42 %	41 %	37 %	49 %

Ammatillista koulutusta vailla oleviin on laskettu pelkän perusasteen tai yo-tutkinnon suorittaneet sekä ne nuoret, joiden koulutusaste on tuntematon



Alle 25-vuotiaiden aktivointiaste maaliskuussa 2021

Lähde: TEM, työnvälitystilastot

	Koko maa	Pohjois-Karjala	Joensuun seutukunta	Keski-Karjalan sk	Pielisen Karjalan sk
Aktivointiaste	25,2	25,9	25,0	22,2	35,5
Työttömiä	40583	1305	1117	77	111
Palveluissa yht.	13708	456	373	22	61
- Työvoimakoulutuksessa	2540	77	68	-	5
- Valmennuksessa	472	14	10	-	-
- Työllistettynä	2868	145	118	7	20
- Kokeilussa	1684	96	80	5	11
- Vuorotteluvapaasijaisena	396	12	10	-	-
- Kuntouttavassa työtoiminn.	2772	72	61	-	11
- Omaeht.opiskelussa	2976	40	26	6	8

Aktivointiaste (%) = TE-palveluissa laskentapäivänä olleiden osuus palvelussa olleiden ja työttömien työnhakijoiden summasta.



Alle 25-vuotiaiden päättäneet työttömyysjaksot työttömyyden päättymissyyden mukaan Pohjois-Karjalassa, maaliskuussa 2020 ja 2021

Lähde: TEM, työnvälitystilastot

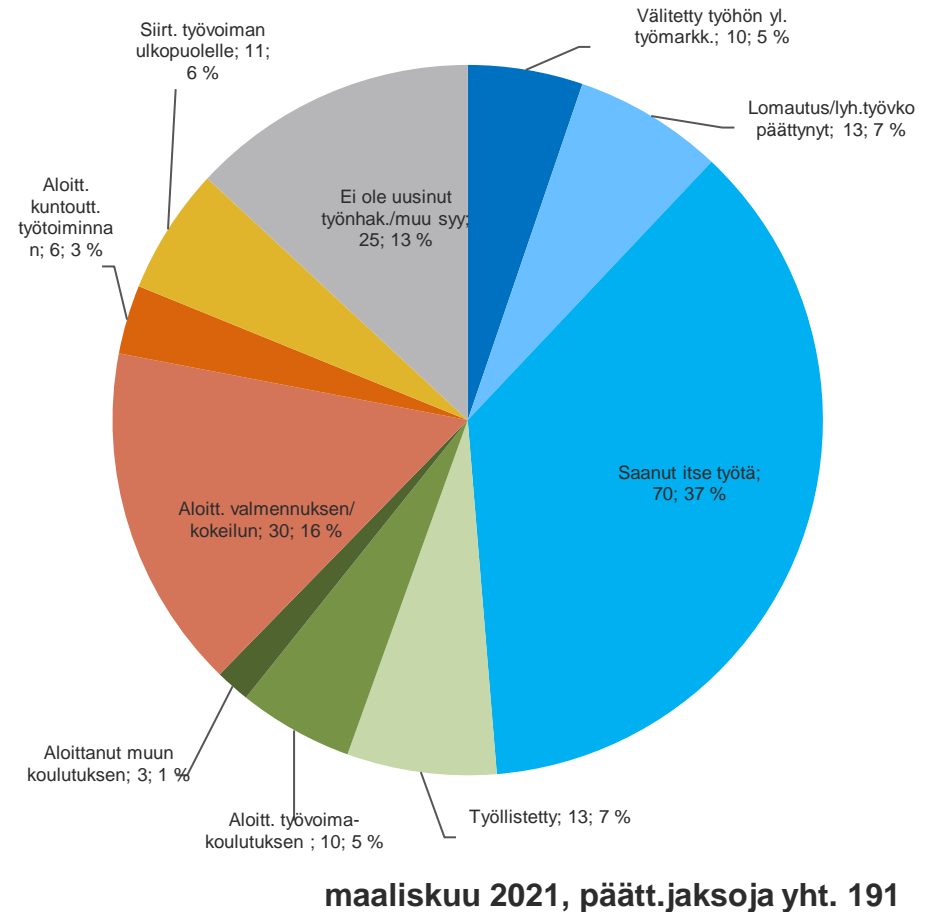
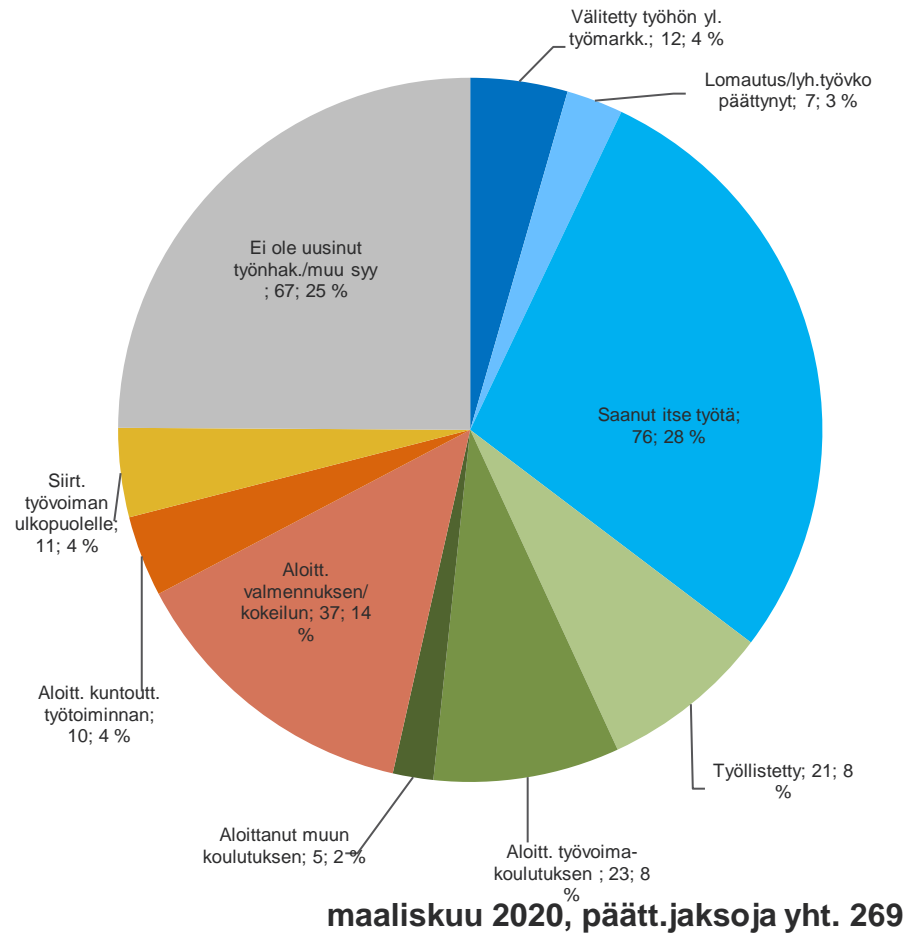



Alle 25-vuotiaiden ja 25-29 vuotiaiden vastavalmistuneiden virta yli 3 kk työttömyyteen maaliskuu 2020 ja 2021

Lähde: TEM, työnvälitystilastot

Alle 25-vuotiaat	maaliskuu 2020			maaliskuu 2021		
	3 kk sitten alkaneet työttömyydet	Ylittää 3 kk	%	3 kk sitten alkaneet työttömyydet	Ylittää 3 kk	%
Koko maa	11508	3814	33,1	13067	5400	41,3
Pohjois-Karjala	445	173	38,9	467	202	43,3
Joensuun seutukunta	367	147	40,1	401	172	42,9
Keski-Karjalan seutukunta	15	3	20,0	25	11	44
Pielisen Karjalan seutukunta	63	23	36,5	41	19	46,3
25-29 vuotiaat vastavalmistuneet	maaliskuu 2020			maaliskuu 2021		
	3 kk sitten alkaneet työttömyydet	Ylittää 3 kk	%	3 kk sitten alkaneet työttömyydet	Ylittää 3 kk	%
Koko maa	787	370	47,0	956	434	45,4
Pohjois-Karjala	40	17	42,5	35	20	57,1



Alle 25 –vuotiaiden työttömyyden kesto maaliskuussa 2020 ja 2021

Lähde: TEM, työnvälitystilastot

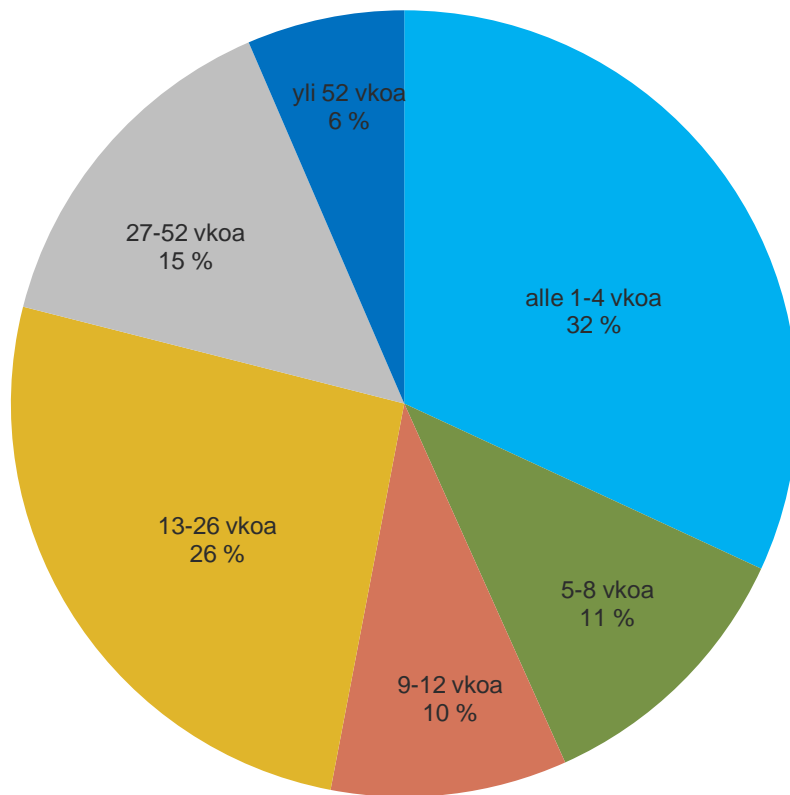

maaliskuu **2020**, n = 1483

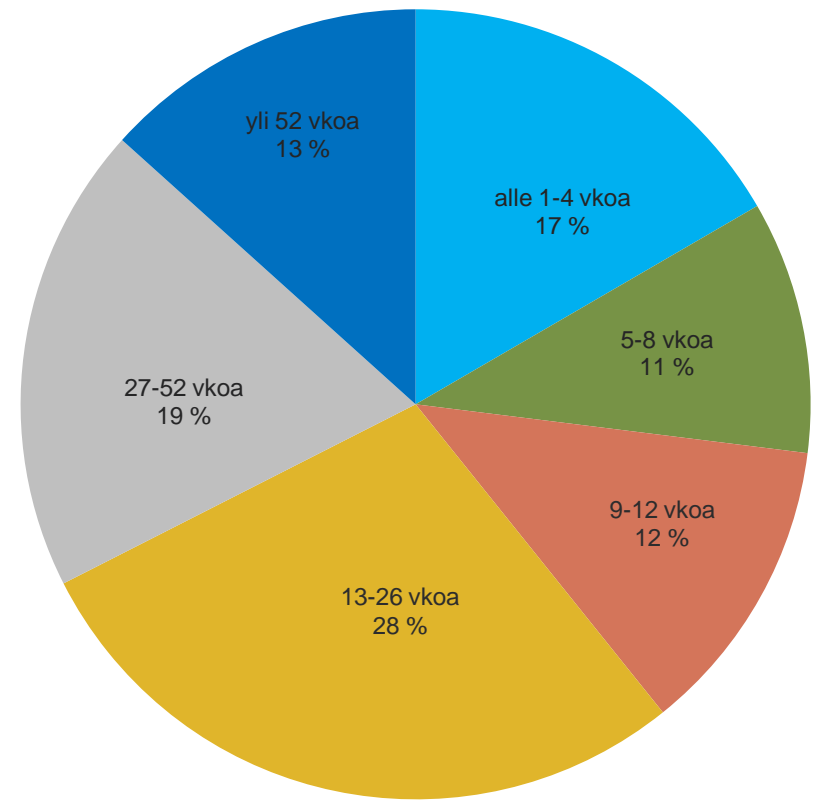

maaliskuu **2021**, n = 1305