



Elinkeino-, liikenne- ja ympäristökeskus  
Närings-, trafik- och miljöcentralen  
Centre for Economic Development, Transport and the Environment

# Nuorten työllisyystilanteen seuranta Pohjois-Karjalan ELY-keskuksen alueella

(tiedot työnhakijan asuinkunnan mukaan)

marraskuu 2021



## Alle 25-vuotiaat työttömät työnhakijat Pohjois-Karjalassa vuosina 2015 - 2021

Lähde: TEM, työnvälitystilastot

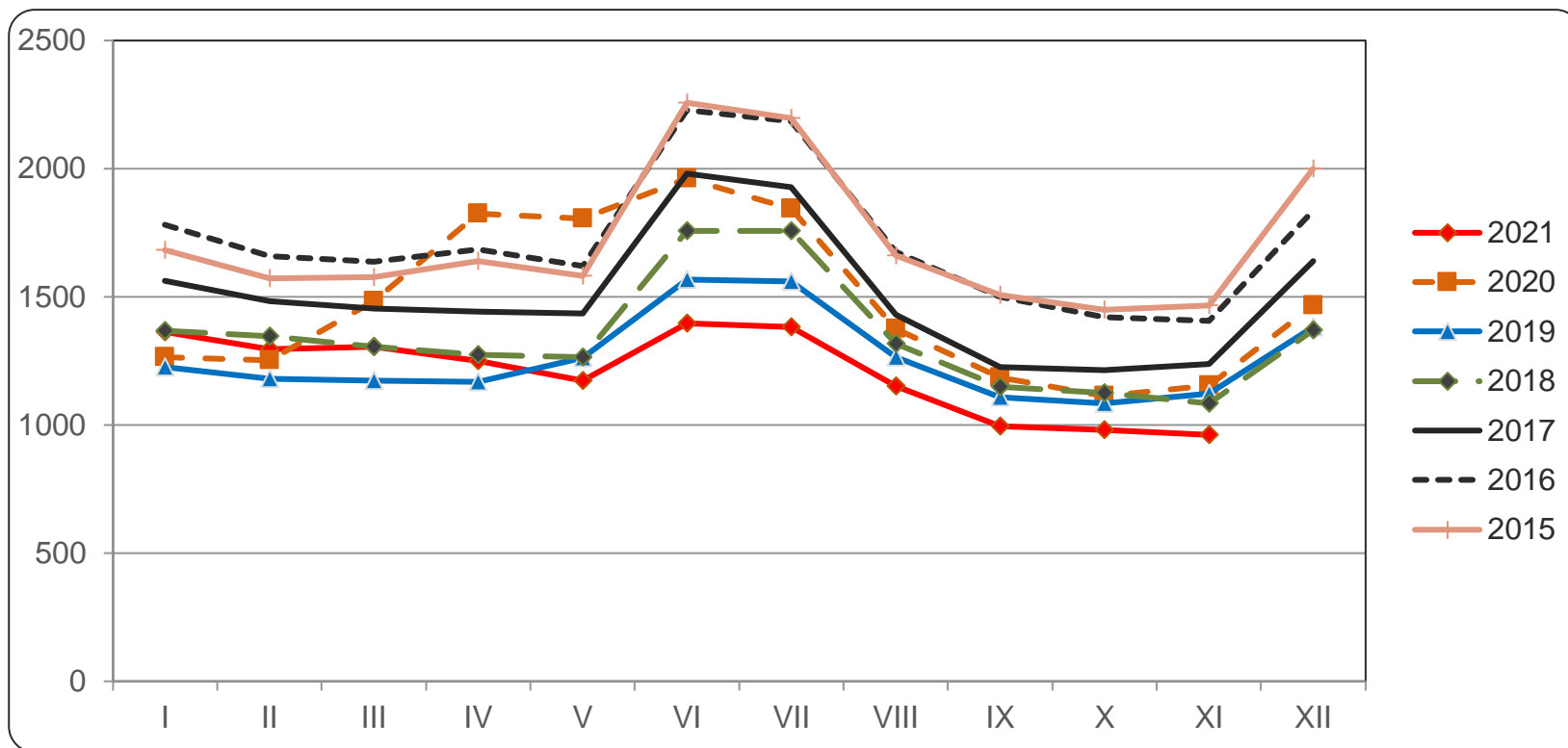



# Alle 25-vuotiaat työttömät työnhakijat seutukunnittain Pohjois-Karjalassa vuosina 2020 ja 2021

Lähde: TEM, työnvälitystilastot

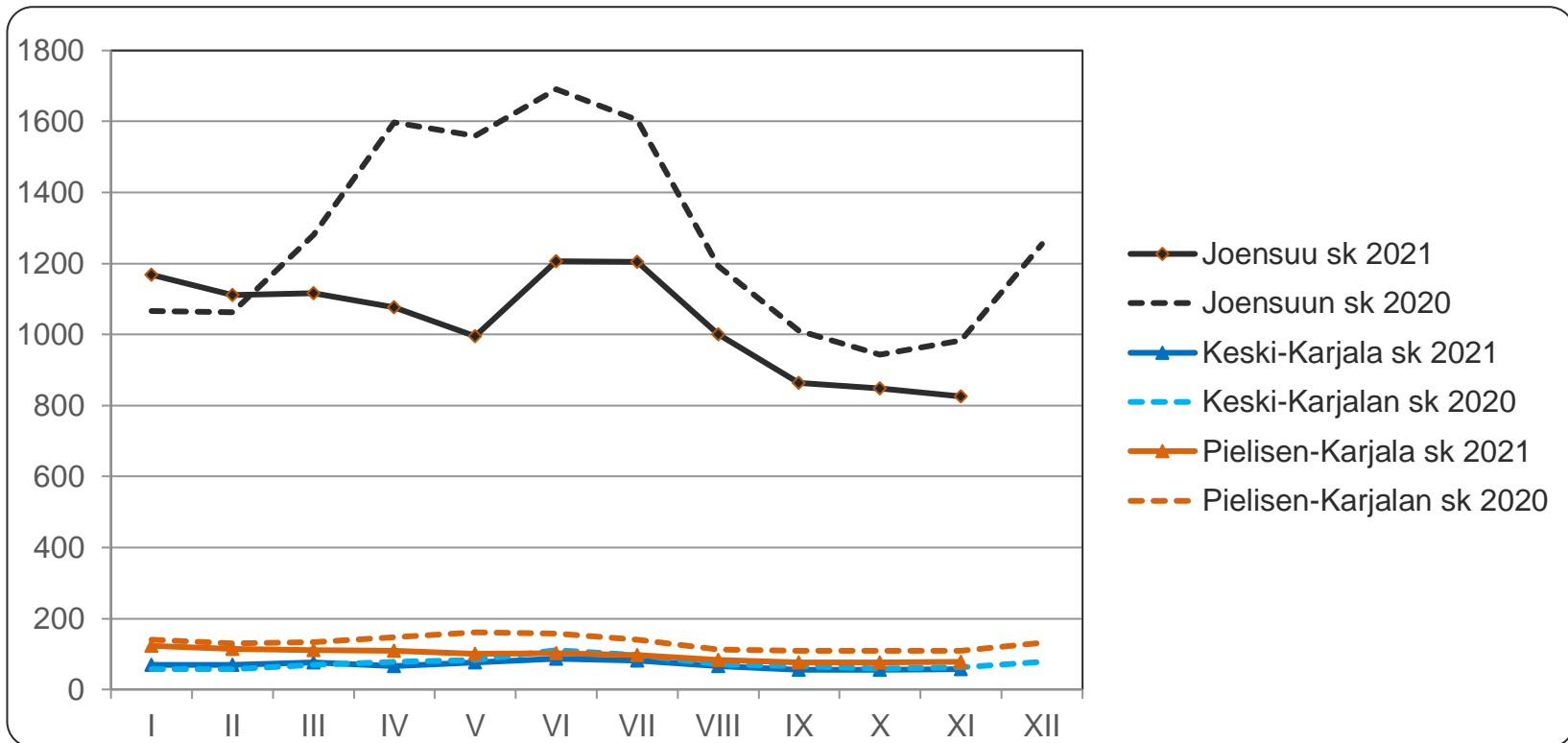



## Alle 25-vuotiaiden työttömien osuus vastaavan ikäisestä työvoimasta Pohjois-Karjalassa vuosina 2018 - 2021

Lähde: TEM, työnvälitystilastot (työttömät), Tilastokeskus, työssäkäyntitilasto

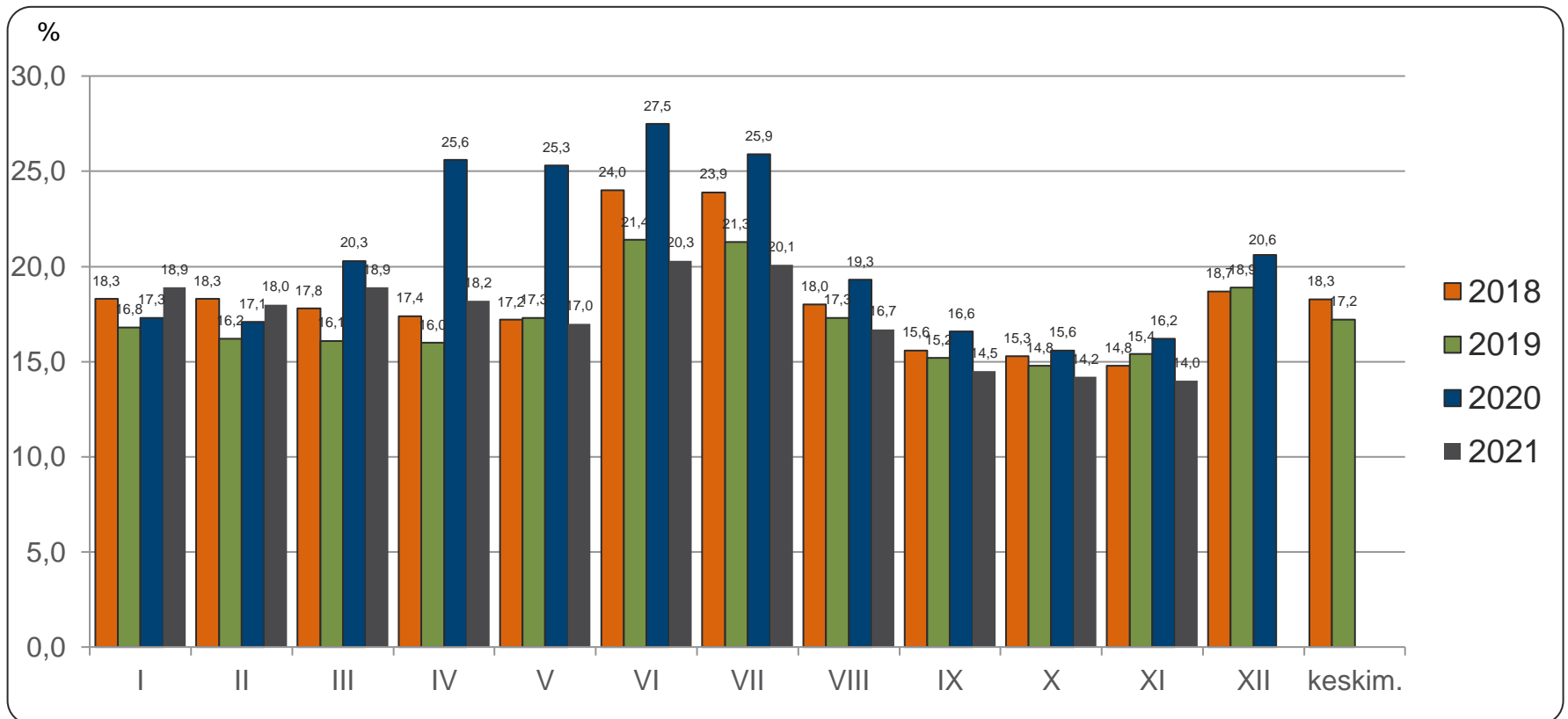



## Alle 25-vuotiaat työttömät koulutuksen ja sukupuolen mukaan Pohjois-Karjalassa marraskuussa 2020 ja 2021

Lähde: TEM, työnvälitystilastot

	marraskuu 2020			marraskuu 2021		
	Yhteensä	Miehet	Naiset	Yhteensä	Miehet	Naiset
Perusaste	192	127	65	215	140	75
Toinen aste, mistä	892	594	298	661	434	227
- <i>yo-tutkinto tai muu yleissiv.</i>	208	105	103	172	100	72
Korkea-aste	44	17	27	40	21	19
Koulutusaste tuntematon	37	27	10	46	29	17
Yhteensä	1165	765	400	962	624	338
Ilman ammatillista koulutusta	38 %	34 %	45 %	45 %	43 %	49 %

Ammatillista koulutusta vailla oleviin on laskettu pelkän perusasteen tai yo-tutkinnon suorittaneet sekä ne nuoret, joiden koulutusaste on tuntematon



## Alle 25-vuotiaiden aktiivointiaste marraskuussa 2021

Lähde: TEM, työnvälitystilastot

	Koko maa	Pohjois-Karjala	Joensuun seutukunta	Keski-Karjalan sk	Pielisen Karjalan sk
<b>Aktiivointiaste</b>	<b>31,1</b>	<b>30,8</b>	<b>29,5</b>	<b>30,5</b>	<b>42,3</b>
Työttömiä	26529	962	826	57	79
Palveluissa yht.	11957	428	345	25	58
- Työvoimakoulutuksessa	2191	55	44	-	8
- Valmennuksessa	264	10	7	-	-
- Työllistettynä	2873	157	126	9	22
- Kokeilussa	1603	88	72	7	9
- Vuorotteluvapaasijaisena	417	14	13	-	-
- Kuntouttavassa työtoiminn.	2448	71	59	-	10
- Omaeht.opiskelussa	2161	33	24	-	5

Aktiivointiaste (%) = TE-palveluissa laskentapäivänä olleiden osuus palveluissa olleiden ja työttömien työnhakijoiden summasta.



# Alle 25-vuotiaiden päättäneet työttömyysjaksot työttömyyden päättymissyyden mukaan Pohjois-Karjalassa, marraskuussa 2020 ja 2021

Lähde: TEM, työnvälitystilastot

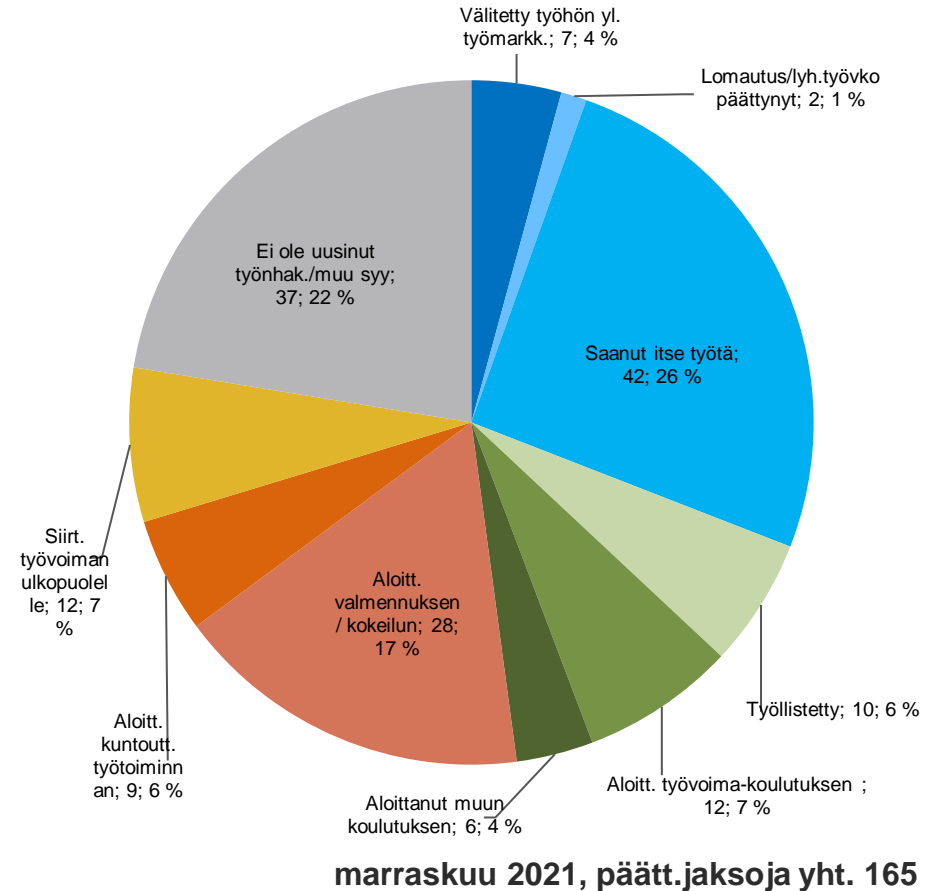
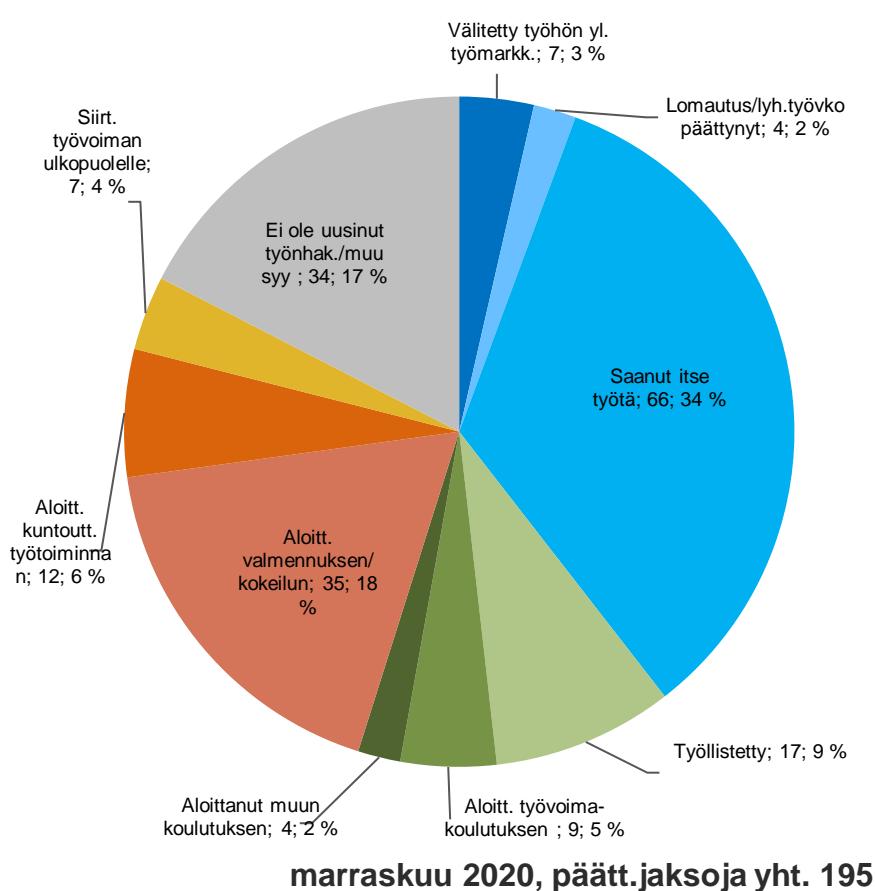



## Alle 25-vuotiaiden ja 25-29 vuotiaiden vastavalmistuneiden virta yli 3 kk työttömyyteen marraskuu 2020 ja 2021

Lähde: TEM, työnvälitystilastot

Alle 25-vuotiaat	marraskuu 2020			marraskuu 2021		
	3 kk sitten alkaneet työttömyydet	Ylittää 3 kk	%	3 kk sitten alkaneet työttömyydet	Ylittää 3 kk	%
Koko maa	8829	3161	35,8	6780	2314	34,1
Pohjois-Karjala	307	105	34,2	268	97	36,2
Joensuun seutukunta	253	85	33,6	214	76	35,5
Keski-Karjalan seutukunta	20	9	45,0	26	8	30,8
Pielisen Karjalan seutukunta	34	11	32,4	28	13	46,4
25-29 vuotiaat vastavalmistuneet	marraskuu 2020			marraskuu 2021		
	3 kk sitten alkaneet työttömyydet	Ylittää 3 kk	%	3 kk sitten alkaneet työttömyydet	Ylittää 3 kk	%
Koko maa	736	287	39,0	528	194	36,7
Pohjois-Karjala	25	13	52,0	26	-	-





# Alle 25 –vuotiaiden työttömyyden kesto marraskuussa 2020 ja 2021

Lähde: TEM, työnvälitystilastot

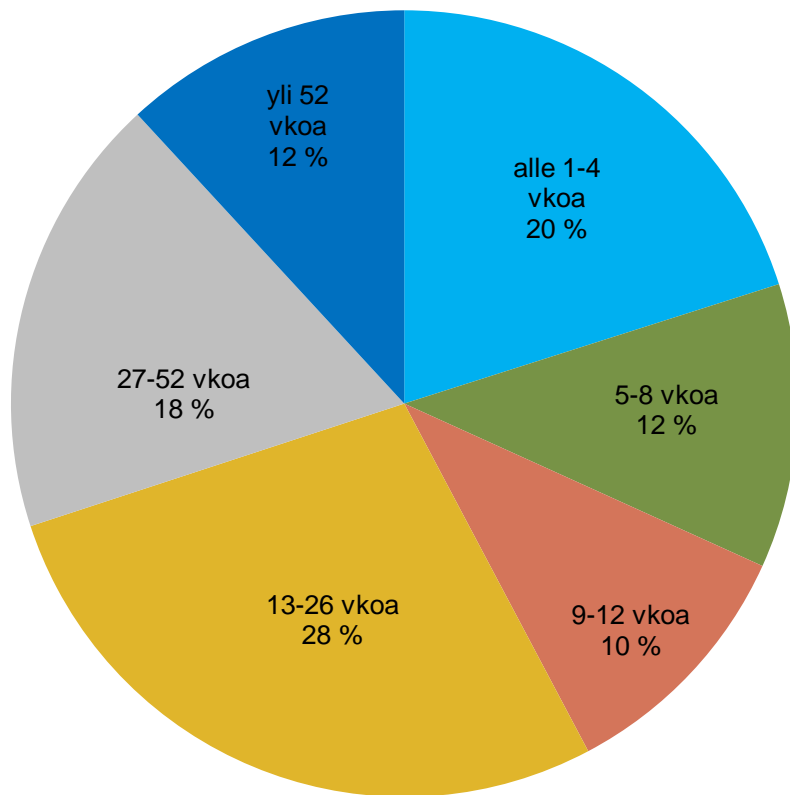

marraskuu **2020**, n = 1155

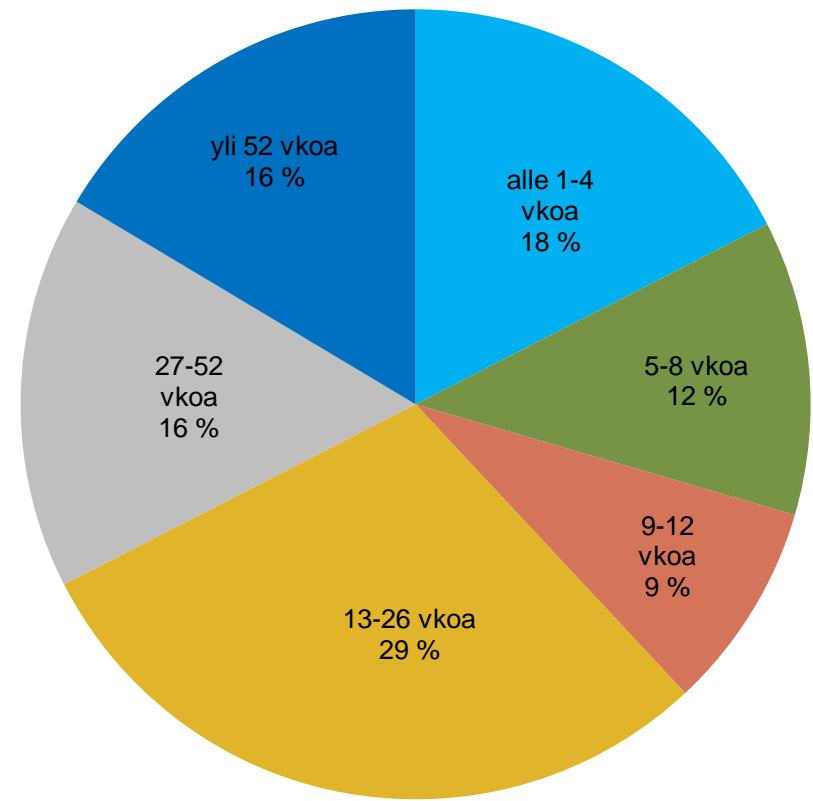

marraskuu **2021**, n = 962