



Tilastotietoja nuorten työttömyydestä Hämeen ELY-keskuksen alueella, lokakuu 2020

Lähde: TEM/Työnvälitystilastot
Hämeen ELY-keskus, päivitetty 24.11.2020/ Sari Teimola



Nuoret työttömät työnhakijat kuukauden lopussa Hämeessä

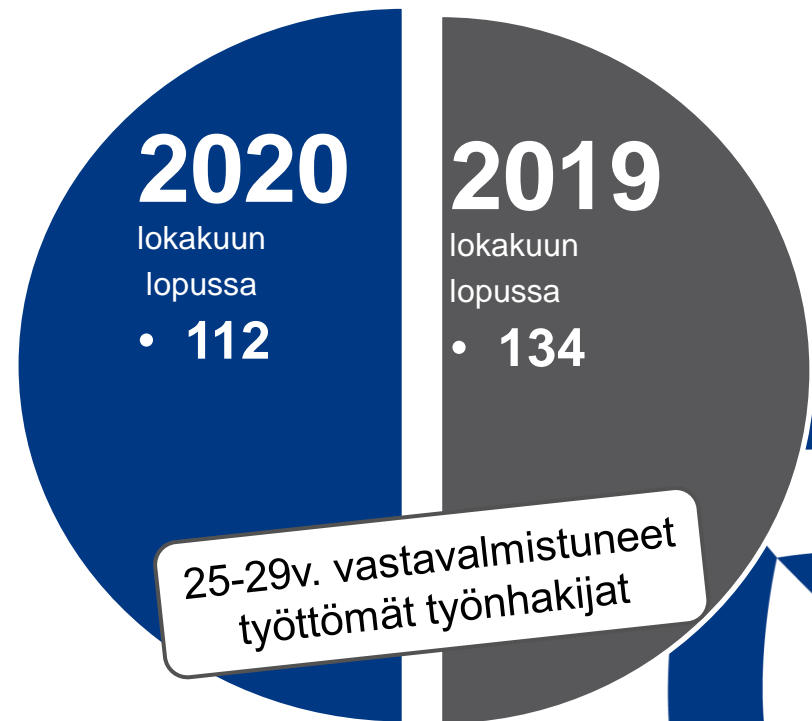
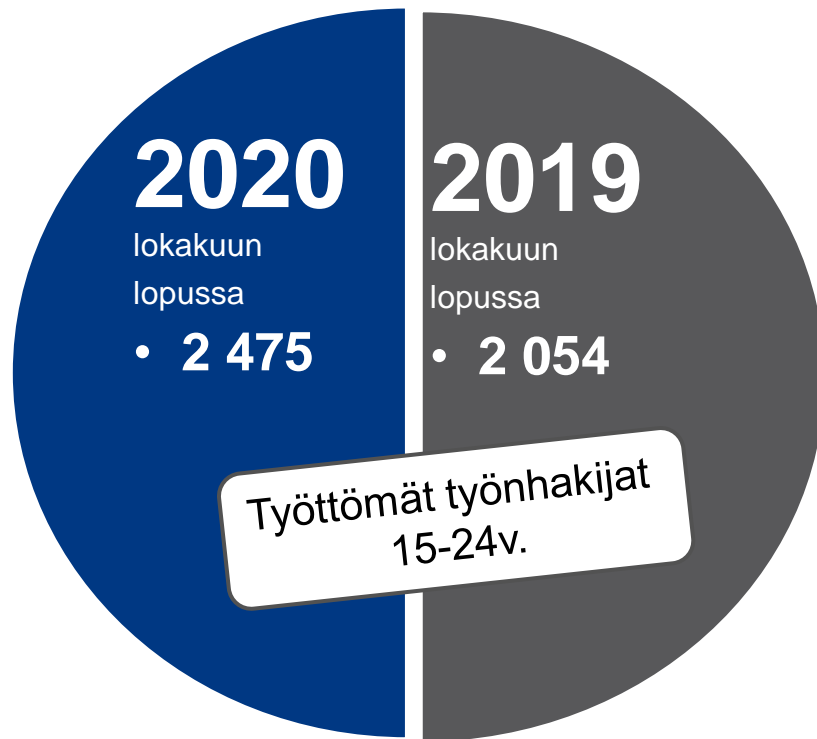



Alle 25-vuotiaiden nuorten työttömien määrän vuosimuutos TE-toimistoissa maakunnittain kuukauden lopussa v. 2019-2020

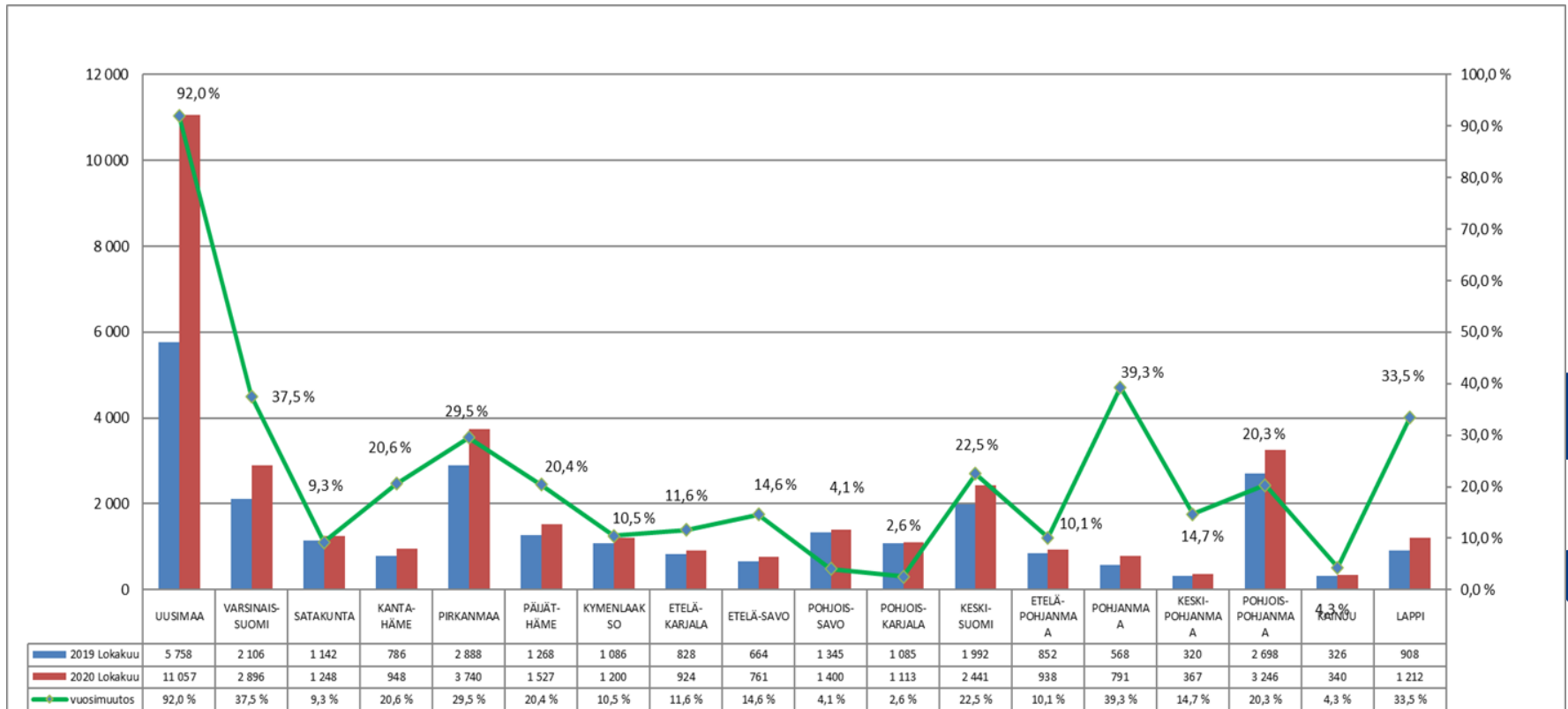



Alle 25-vuotiaiden työttömien työnhakijoiden osuus alle 25-vuotiaasta työvoimasta Kanta-Hämeessä, Päijät-Hämeessä ja koko Hämeessä kuukauden lopussa (kaaviossa vuodet 2019-2020)

| | 2019 Marras | 2019 Joulu | 2020 Tammi | 2020 Helmi | 2020 Maalis | 2020 Huhti | 2020 Touko | 2020 Kesä | 2020 Heinä | 2020 Elo | 2020 Syys | 2020 Loka |
|------|-------------|------------|------------|------------|-------------|------------|------------|-----------|------------|----------|-----------|-----------|
| Häme | 13,2 | 15,6 | 14,4 | 14,3 | 17,5 | 22,6 | 23,7 | 24,6 | 22,6 | 18,0 | 16,8 | 15,7 |
| K-H | 10,9 | 13,1 | 12,4 | 12,2 | 14,7 | 18,9 | 20,2 | 21,5 | 19,2 | 15,2 | 14,5 | 13,2 |
| P-H | 15,1 | 17,8 | 16,1 | 16,0 | 19,9 | 25,6 | 26,6 | 27,2 | 25,4 | 20,3 | 18,7 | 17,7 |

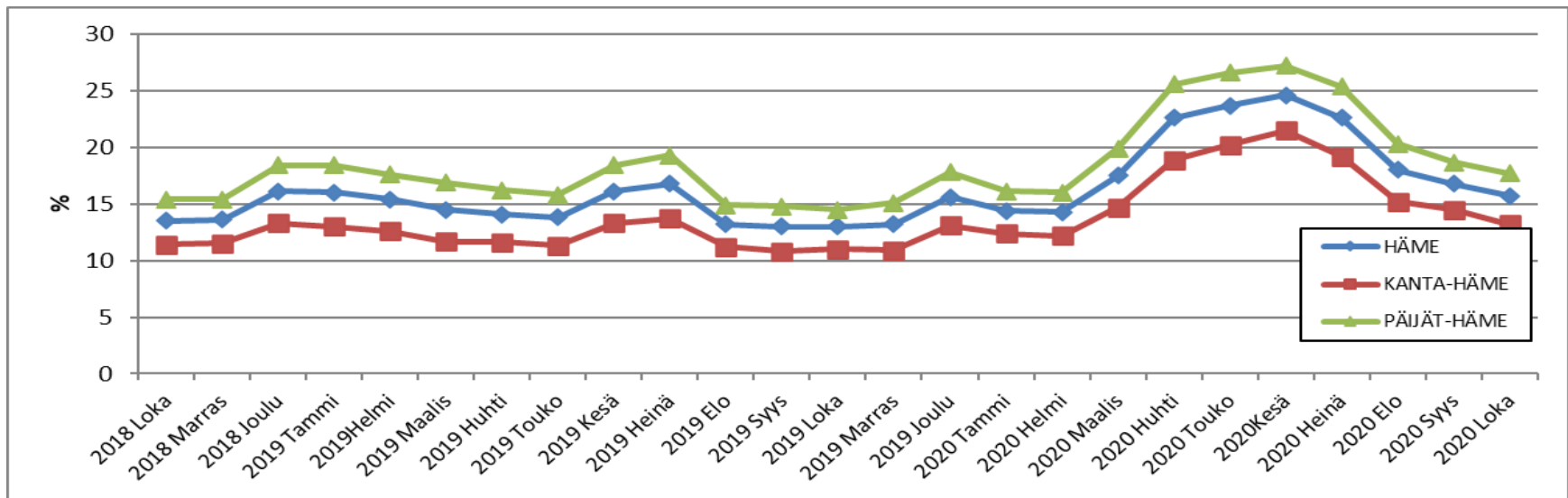



Alle 25-vuotiaiden työttömien työnhakijoiden osuus (%) alle 25-vuotiaasta työvoimasta kunnittain ja seutukunnittain Kanta-Hämeessä

| KUNTA | 10/2020 | 9/20 | 10/19 | muutos 9/20 | muutos 10/19 |
|---------------------------|-------------|-------------|-------------|----------------|-----------------|
| Hattula | 9,4 | 10,7 | 6,2 | -1,3 | 3,2 |
| Hämeenlinna | 13,6 | 15,3 | 12,1 | -1,7 | 1,5 |
| Janakkala | 17,1 | 16,0 | 13,9 | 1,1 | 3,2 |
| Hämeenlinnan seutu | 13,8 | 15,0 | 11,9 | -1,2 | 1,9 |
| Forssa | 16,8 | 18,1 | 12,8 | -1,3 | 4,0 |
| Humppila | 8,4 | 9,6 | 7,3 | -1,2 | 1,1 |
| Jokioinen | 12,0 | 11,4 | 15,2 | 0,6 | -3,2 |
| Tammela | 8,8 | 8,3 | 7,5 | 0,5 | 1,3 |
| Ypäjä | 7,9 | 5,9 | 5,2 | 2,0 | 2,7 |
| Forssan seutu | 13,7 | 14,2 | 11,4 | -0,5 | 2,3 |
| Hausjärvi | 9,8 | 13,3 | 7,7 | -3,5 | 2,1 |
| Loppi | 5,6 | 9,4 | 4,1 | -3,8 | 1,5 |
| Riihimäki | 13,0 | 14,1 | 9,6 | -1,1 | 3,4 |
| Riihimäen seutu | 11,8 | 13,5 | 8,8 | -1,7 | 3,0 |
| KANTA-HÄME | 13,2 | 14,5 | 11,0 | -1,3 | 2,2 |

Lähde: TEM / Työnvälitystilastot



Alle 25-vuotiaiden työttömien työnhakijoiden osuus (%) alle 25-vuotiaasta työvoimasta kunnittain ja seutukunnittain Päijät-Hämeessä

| KUNTA | 10/2020 | 9/20 | 10/19 | muutos 9/20 | muutos 10/19 |
|-----------------------|-------------|-------------|-------------|----------------|-----------------|
| Asikkala | 10,2 | 10,2 | 8,8 | 0,0 | 1,4 |
| Hollola | 16,5 | 16,8 | 12,1 | -0,3 | 4,4 |
| Kärkölä | 19,4 | 18,8 | 13,1 | 0,6 | 6,3 |
| Lahti | 18,7 | 19,8 | 15,3 | -1,1 | 3,4 |
| Orimattila | 14,2 | 15,0 | 9,9 | -0,8 | 4,3 |
| Padasjoki | 5,9 | 9,9 | 9,1 | -4,0 | -3,2 |
| Lahden seutu | 17,8 | 18,8 | 14,4 | -1,0 | 3,4 |
| Hartola | 9,1 | 10,4 | 12,3 | -1,3 | -3,2 |
| Heinola | 18,3 | 19,6 | 18,1 | -1,3 | 0,2 |
| Sysmä | 10,6 | 10,6 | 7,6 | 0,0 | 3,0 |
| Heinolan seutu | 16,6 | 17,8 | 16,3 | -1,2 | 0,3 |
| PÄIJÄT-HÄME | 17,7 | 18,7 | 14,5 | -1,0 | 3,2 |

Lähde: TEM / Työnvälitystilastot



Alle 25-vuotiaat työttömät työnhakijat TE-toimistossa (ml. henk.koht. lomautetut) kuukauden lopussa Hämeessä

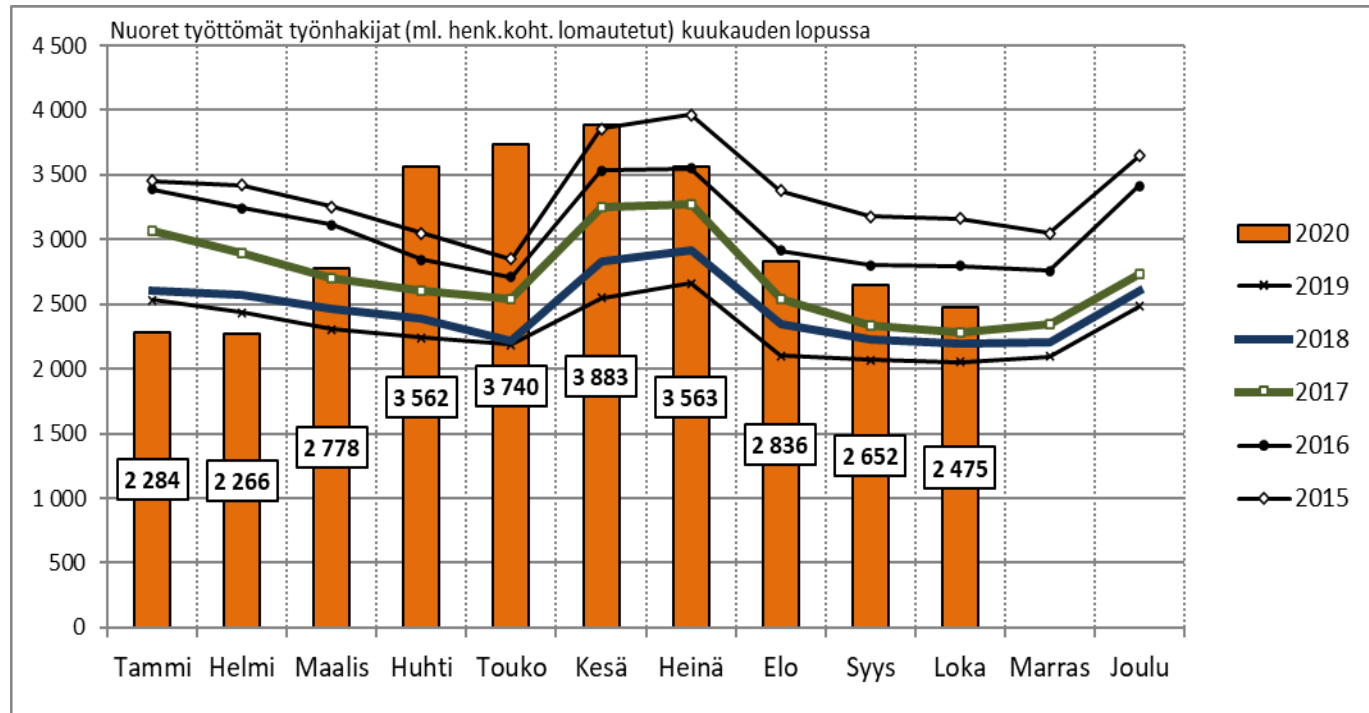



Alle 25-vuotiaiden nuorten työttömyyden vaihtelu Hämeessä, kuukauden lopussa v. 2018 - 2020, Ikm

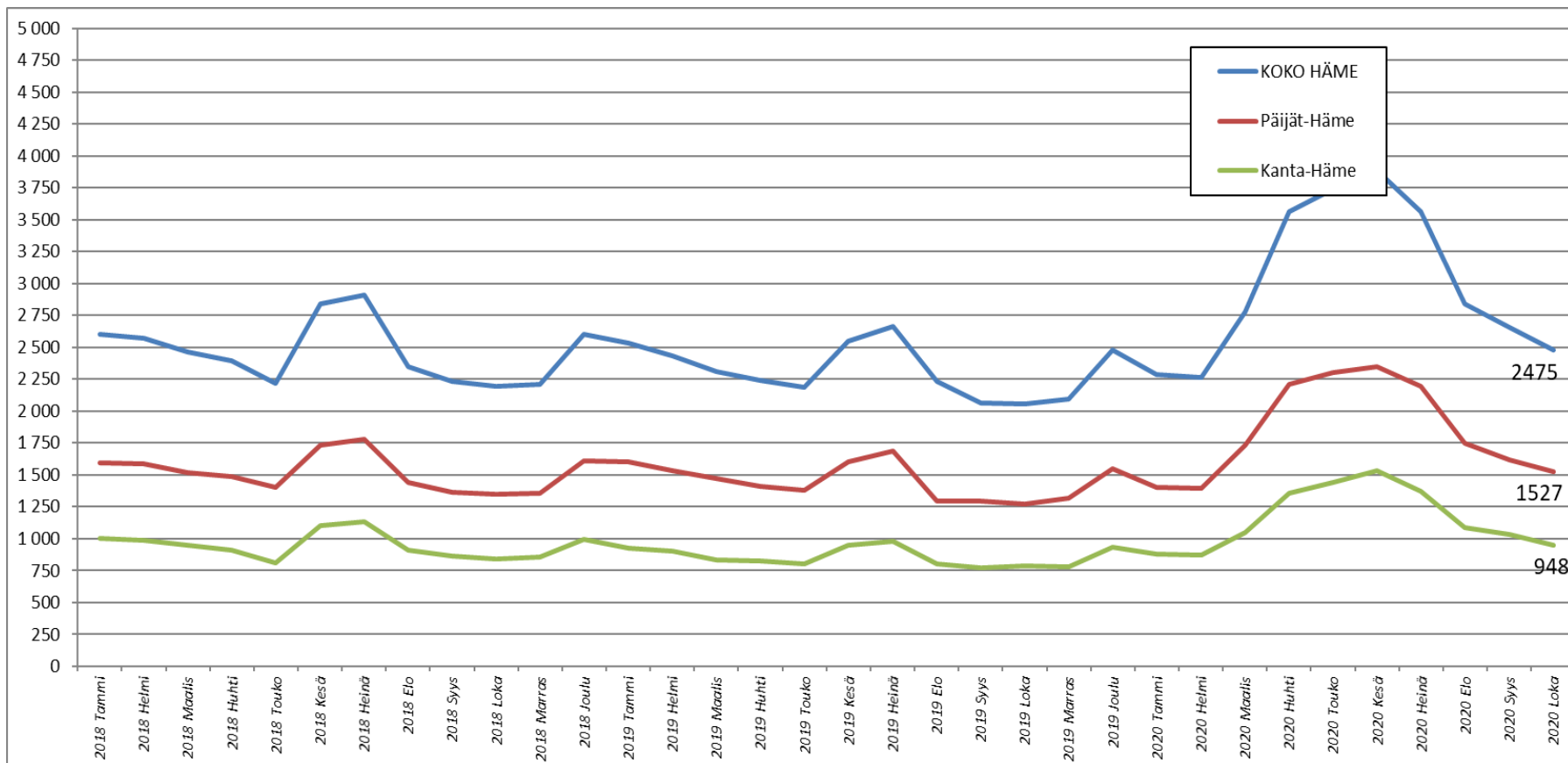



Alle 25-vuotiaat nuoret työttömät työnhakijat TE-toimistossa kunnittain, seuduittain ja maakunnittain

| KUNTA | 10/2020 | 9/20 | 10/19 | muutos 9/20 | muutos 10/19 | | |
|---------------------------|------------|--------------|------------|-------------|--------------|------------|-------------|
| Hattula | 29 | 33 | 18 | -4 | -12 % | 11 | 61 % |
| Hämeenlinna | 419 | 471 | 380 | -52 | -11 % | 39 | 10 % |
| Janakkala | 101 | 95 | 79 | 6 | 6 % | 22 | 28 % |
| Hämeenlinnan seutu | 549 | 599 | 477 | -50 | -8 % | 72 | 15 % |
| Forssa | 129 | 139 | 98 | -10 | -7 % | 31 | 32 % |
| Humppila | 7 | 8 | 6 | -1 | -13 % | 1 | 17 % |
| Jokioinen | 22 | 21 | 26 | 1 | 5 % | -4 | -15 % |
| Tammela | 19 | 18 | 15 | 1 | 6 % | 4 | 27 % |
| Ypäjä | 8 | 6 | 5 | 2 | 33 % | 3 | 60 % |
| Forssan seutu | 185 | 192 | 150 | -7 | -4 % | 35 | 23 % |
| Hausjärvi | 22 | 30 | 17 | -8 | -27 % | 5 | 29 % |
| Loppi | 12 | 20 | 8 | -8 | -40 % | 4 | 50 % |
| Riihimäki | 180 | 195 | 134 | -15 | -8 % | 46 | 34 % |
| Riihimäen seutu | 214 | 245 | 159 | -31 | -13 % | 55 | 35 % |
| KANTA-HÄME | 948 | 1 036 | 786 | -88 | -8 % | 162 | 21 % |

| KUNTA | 10/2020 | 9/20 | 10/19 | muutos 9/20 | muutos 10/19 | | |
|-----------------------|--------------|--------------|--------------|-------------|--------------|------------|-------------|
| Asikkala | 20 | 20 | 17 | 0 | 0 % | 3 | 18 % |
| Hollola | 114 | 116 | 84 | -2 | -2 % | 30 | 36 % |
| Kärkölä | 31 | 30 | 22 | 1 | 3 % | 9 | 41 % |
| Lahti | 1 139 | 1 209 | 942 | -70 | -6 % | 197 | 21 % |
| Orimattila | 75 | 79 | 56 | -4 | -5 % | 19 | 34 % |
| Padasjoki | 6 | 10 | 8 | -4 | -40 % | -2 | -25 % |
| Lahden seutu | 1 385 | 1 464 | 1 129 | -79 | -5 % | 256 | 23 % |
| Hartola | 7 | 8 | 9 | -1 | -13 % | -2 | -22 % |
| Heinola | 125 | 134 | 122 | -9 | -7 % | 3 | 2 % |
| Sysmä | 10 | 10 | 8 | 0 | 0 % | 2 | 25 % |
| Heinolan seutu | 142 | 152 | 139 | -10 | -7 % | 3 | 2 % |
| PÄIJÄT-HÄME | 1 527 | 1 616 | 1 268 | -89 | -6 % | 259 | 20 % |



Työttömät alle 25-vuotiaat työnhakijat Hämeessä koulutuksen mukaan kuukauden lopussa

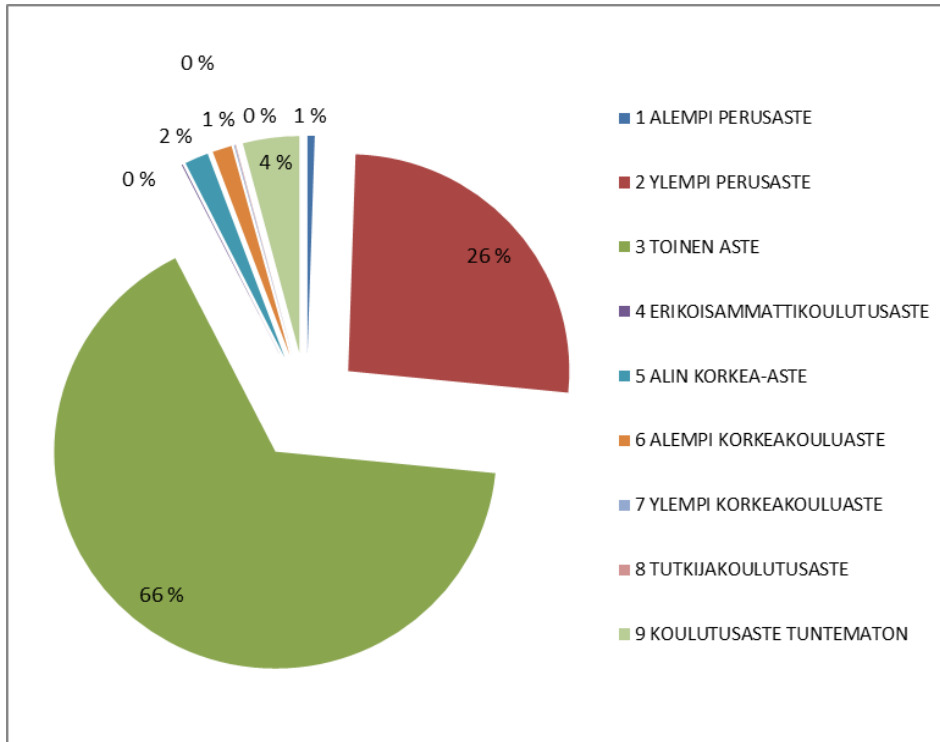

| HÄME | Lokakuu 2020 | Lokakuu 2019 |
|----------------------------|--------------|--------------|
| ALEMPI PERUSASTE | 13 | 20 |
| YLEMPI PERUSASTE | 645 | 563 |
| TOINEN ASTE | 1 632 | 1 328 |
| ERIKOISAMMATTIKOULUTUSASTE | ... | ... |
| ALIN KORKEA-ASTE | 43 | 27 |
| ALEMPI KORKEAKOULUASTE | 35 | 29 |
| YLEMPI KORKEAKOULUASTE | ... | ... |
| TUTKIJAKOULUTUSASTE | ... | ... |
| KOULUTUSASTE TUNTEMATON | 102 | 81 |
| YHTEENSÄ | 2 475 | 2 054 |



Työttömät alle 25-vuotiaat työnhakijat Hämeessä ammattiryhmittäin kuukauden lopussa

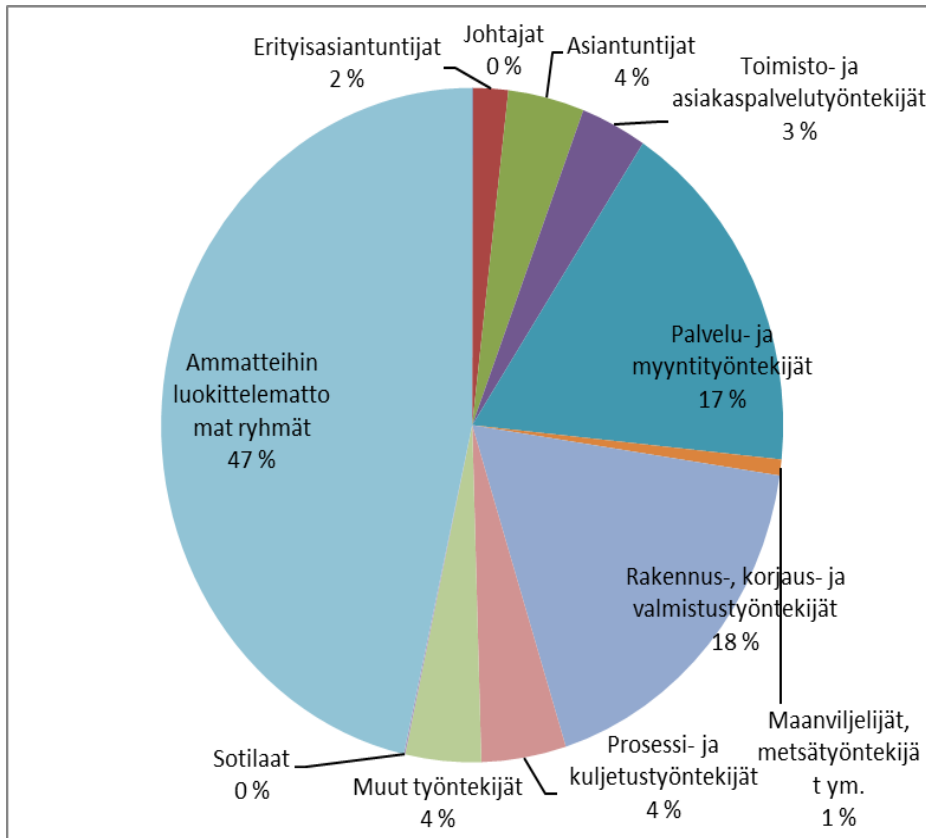

| HÄME | Lokakuu 2020 | Lokakuu 2019 |
|--|--------------|--------------|
| JOHTAJAT | ... | 0 |
| ERITYISASiantuntijat | 45 | 36 |
| ASiantuntijat | 98 | 82 |
| TOIMISTO- JA ASIAKASPALVELUTYÖNTEKIJÄT | 85 | 69 |
| PALVELU- JA MYYNTITYÖNTEKIJÄT | 430 | 387 |
| MAANVILJELIJÄT, METSÄTYÖNTEKIJÄT YM. | 19 | 31 |
| RAKENNUS-, KORJAUS-, VALMISTUSTYÖNTEKIJÄT | 439 | 404 |
| PROSESSI- JA KULJETUSTYÖNTEKIJÄT | 109 | 73 |
| MUUT TYÖNTEKIJÄT | 97 | 57 |
| SOTILAAT | ... | 0 |
| AMMATTEIHIN LUOKITTELEMATTOMAT RYHMÄT (mm. vailla ammattia olevat tai ammatti ei ole tiedossa) | 1150 | 915 |
| AMMATIT YHTEENSÄ | 2 475 | 2 054 |

Lähde: TEM / Työnvälitystilastot, huom. alle viiden luvut ovat salattuja ja ne on merkitty pisteillä (...).



Alle 25-vuotiaiden työttömyys ja aktivointi palveluihin kuukauden lopussa Hämeessä

| | Lokakuu 2020 | Lokakuu 2019 | Muutos: 10/19 |
|--|--------------|--------------|------------------|
| <u>Alle 25-vuotiaat työttömät</u> | 2 475 | 2 054 | 20,5 % |
| <u>Alle 25-vuotiaiden aktivointiaste, %</u> | 28,3 | 34,1 | -5,8 %-yks. |
| <u>Alle 25-vuotiaita palveluissa yhteensä</u> | 977 | 1 062 | - 8,0 % |
| - Työvoimakoulutuksessa | 123 | 156 | -21,2 % |
| - Valmennuksessa | 94 | 38 | 147,4 % |
| - - <i>Työnhakuvalmennus</i> | 36 | 14 | 157,1 % |
| - - <i>Uravalmennus</i> | 58 | 24 | 141,7 % |
| - Työllistettynä/työharj. | 184 | 183 | 0,6 % |
| - - <i>Palkkatuki ja valtiolle työllistäminen</i> | 155 | 170 | - 8,8 % |
| - - <i>Starttiraha</i> | 29 | 13 | 123,1 % |
| - - <i>Muu työllistäminen</i> | 0 | 0 | ... |
| - Kokeilussa | 182 | 237 | -23,2 % |
| - - <i>Työkokeilu</i> | 151 | 217 | -30,4 % |
| - - <i>Koulutuskokeilu</i> | 31 | 20 | 55,0 % |
| - Vuorotteluvapaasijaiset | 6 | 5 | 20,0 % |
| - Kuntouttava työtoiminta | 190 | 226 | -15,9 % |
| - Omaehtoinen opiskelu | 198 | 217 | - 8,8 % |



Nuoret alle 25-vuotiaat työttömät työnhakijat kuukauden lopussa työttömyysjakson päättymissyyntä mukaan Hämeessä, lokakuu 2020

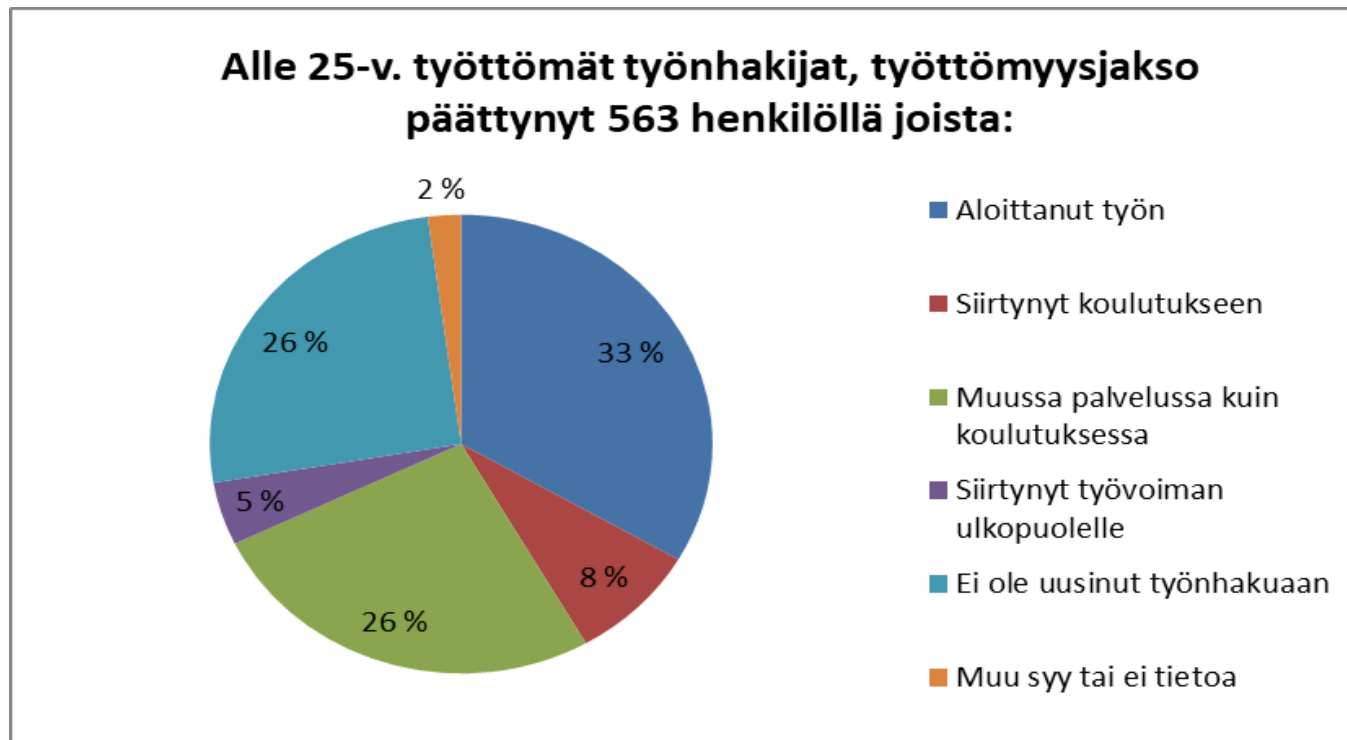



25-29-vuotiaat vastavalmistuneet työttömät työnhakijat TE-toimistossa seuduittain ja maakunnittain

| | 10/2020 | 9/20 | 10/19 | muutos 9/20 | | muutos 10/19 | |
|---------------------------|-----------|-----------|-----------|-------------|--------------|--------------|-------------|
| Hämeenlinnan seutu | 31 | 39 | 28 | -8 | -21 % | 3 | 11 % |
| Forssan seutu | 6 | 6 | 8 | 0 | 0 % | -2 | -25 % |
| Riihimäen seutu | 11 | 12 | 16 | -1 | -8 % | -5 | -31 % |
| KANTA-HÄME | 48 | 57 | 52 | -9 | -16 % | -4 | -8 % |

| | 10/2020 | 9/20 | 10/19 | muutos 9/20 | | muutos 10/19 | |
|--------------------|-----------|-----------|-----------|-------------|--------------|--------------|--------------|
| PÄIJÄT-HÄME | 64 | 76 | 82 | -12 | -16 % | -18 | -22 % |

Lähde: TEM / Työnvälitystilastot



Alle 25v. aktivointiaste

| | Lokakuu 2019 | Marraskuu 2019 | Joulukuu 2019 | Tammikuu 2020 | Helmikuu 2020 | Maaliskuu 2020 | Huhtikuu 2020 | Toukokuu 2020 | Kesäkuu 2020 | Heinäkuu 2020 | Elokuu 2020 | Syyskuu 2020 | Lokakuu 2020 |
|---------------|-----------------|-------------------|------------------|------------------|------------------|-------------------|------------------|------------------|-----------------|------------------|----------------|-----------------|-----------------|
| Koko maa % | 36,3 | 36,8 | 28,5 | 31,6 | 33,1 | 26,2 | 19,1 | 18,0 | 16,3 | 16,6 | 22,5 | 25,7 | 27,6 |
| Häme % | 34,1 | 34,3 | 25,3 | 29,7 | 30,5 | 26,3 | 19,6 | 17,6 | 16,3 | 15,8 | 22,4 | 25,2 | 28,3 |



Työttömiä nuoria alle 25v työllistynyt palkkatyöhön avoimille työmarkkinoille

| | Lokakuu 2020 | Lokakuu 2019 |
|----------|--------------|--------------|
| Koko maa | 2 752 | 2 633 |
| Häme | 172 | 176 |

| | Lokakuu 2019 | Marraskuu 2019 | Joulukuu 2019 | Tammikuu 2020 | Helmikuu 2020 | Maaliskuu 2020 | Huhtikuu 2020 | Toukokuu 2020 | Kesäkuu 2020 | Heinäkuu 2020 | Elokuu 2020 | Syyskuu 2020 | Lokakuu 2020 |
|-----------|--------------|----------------|---------------|---------------|---------------|----------------|---------------|---------------|--------------|---------------|-------------|--------------|--------------|
| Koko maa | 2 633 | 2 134 | 1 497 | 3 220 | 2 539 | 2 717 | 2 854 | 7 193 | 6 955 | 4 262 | 5 548 | 3 235 | 2 752 |
| Koko Häme | 176 | 150 | 130 | 243 | 200 | 211 | 177 | 426 | 406 | 257 | 323 | 204 | 172 |