



Elinkeino-, liikenne- ja ympäristökeskus  
Närings-, trafik- och miljöcentralen  
Centre for Economic Development, Transport and the Environment

# Nuorisotyöttömyyden seuranta Pohjois-Karjalan ELY-keskuksen alueella

(tiedot työnhakijan asuinkunnan mukaan)

## joulukuu 2020



## Alle 25-vuotiaat työttömät työnhakijat Pohjois-Karjalassa vuosina 2014 - 2020

Lähde: TEM, työnvälitystilastot

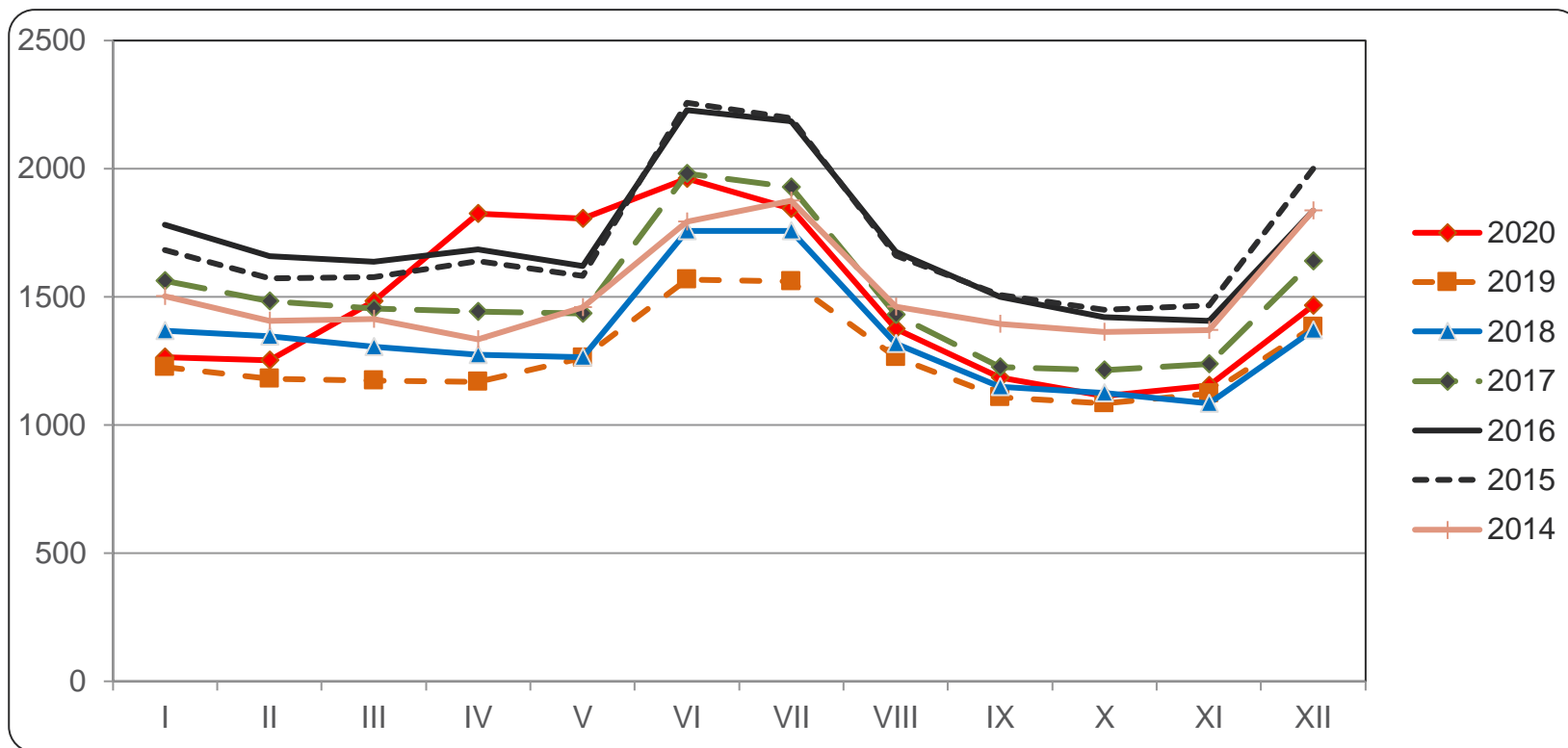



# Alle 25-vuotiaat työttömät työnhakijat seutukunnittain Pohjois-Karjalassa vuosina 2019 ja 2020

Lähde: TEM, työnvälitystilastot

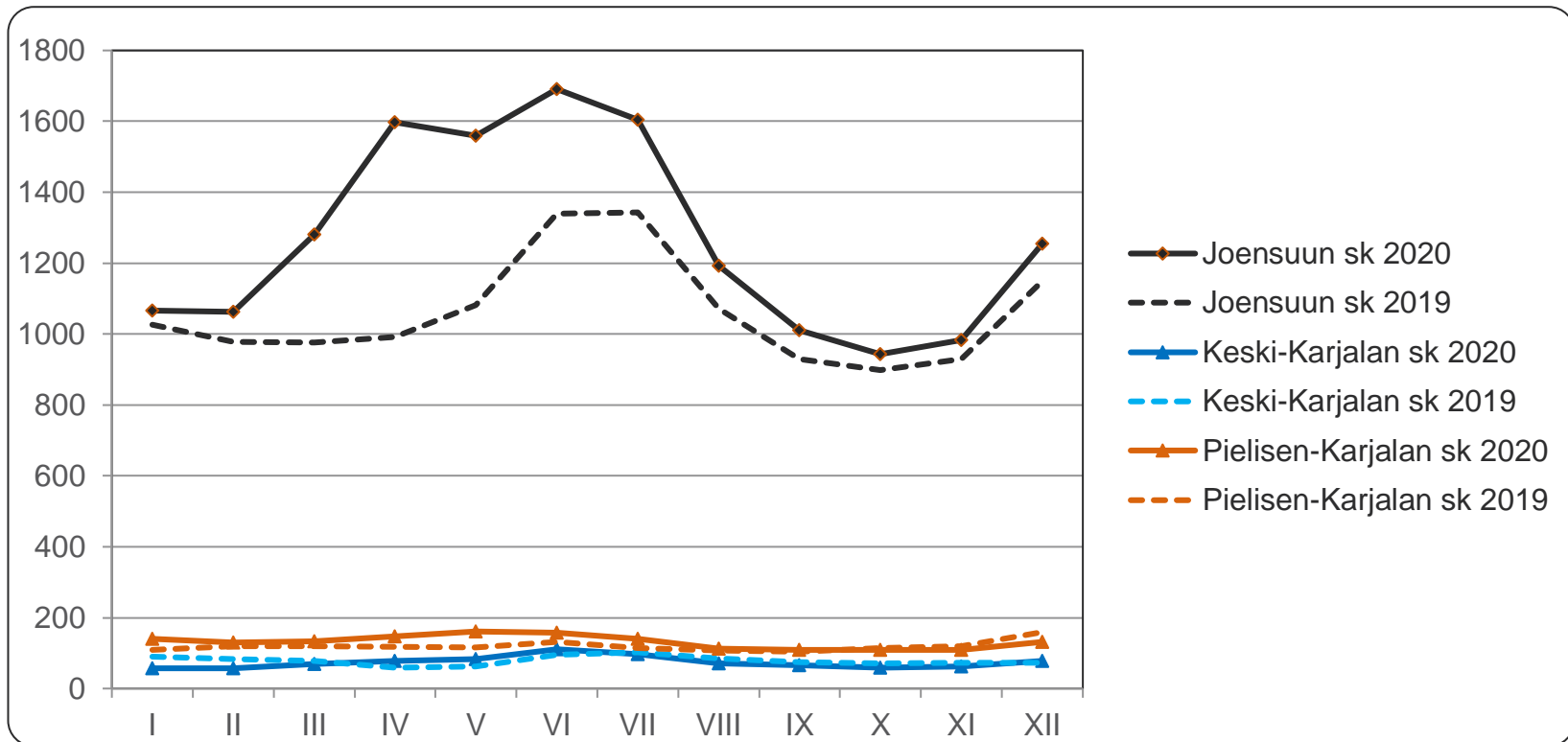



## Alle 25-vuotiaiden työttömien osuus vastaavan ikäisestä työvoimasta Pohjois-Karjalassa vuosina 2017 - 2020

Lähde: TEM, työnvälitystilastot (työttömät), Tilastokeskus, työssäkäyntitilasto (työvoima, vuonna 2019 käytetään v. 2017 lopullista tietoa)

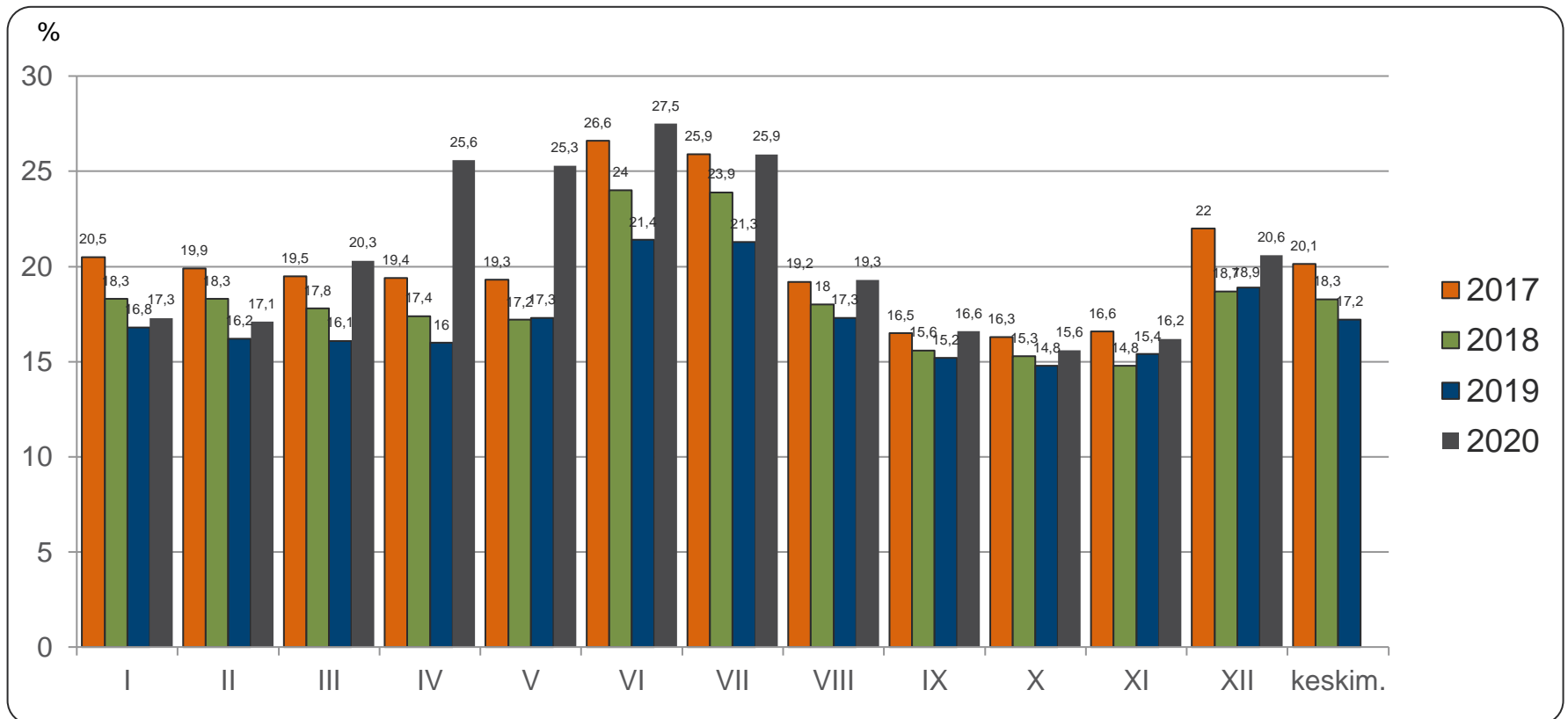



## Alle 25-vuotiaat työttömät koulutuksen ja sukupuolen mukaan Pohjois-Karjalassa joulukuussa 2019 ja 2020

Lähde: TEM, työnvälitystilastot

	joulukuu 2019			joulukuu 2020		
	Yhteensä	Miehet	Naiset	Yhteensä	Miehet	Naiset
Perusaste	212	150	62	213	136	77
Toinen aste, mistä	1091	722	369	1145	780	365
- <i>yo-tutkinto tai muu yleissiv.</i>	265	150	115	298	164	134
Korkea-aste	53	12	41	58	21	37
Koulutusaste tuntematon	25	19	6	49	31	18
Yhteensä	1381	903	478	1465	968	497
Ilman ammatillista koulutusta	36 %	35 %	38 %	38 %	34 %	46 %

Ammatillista koulutusta vailla oleviin on laskettu pelkän perusasteen tai yo-tutkinnon suorittaneet sekä ne nuoret, joiden koulutusaste on tuntematon



## Alle 25-vuotiaiden aktivointiaste joulukuussa 2020

Lähde: TEM, työnvälitystilastot

	Koko maa	Pohjois-Karjala	Joensuun seutukunta	Keski-Karjalan sk	Pielisen Karjalan sk
<b>Aktivointiaste</b>	<b>21,6</b>	<b>21,2</b>	<b>19,9</b>	<b>22,5</b>	<b>30,9</b>
Työttömiä	43726	1465	1254	79	132
Palveluissa yht.	12012	393	311	23	59
- Työvoimakoulutuksessa	2052	59	53	-	-
- Valmennuksessa	506	25	22	-	-
- Työllistettynä	2512	129	100	9	20
- Kokeilussa	1253	62	52	-	9
- Vuorotteluvapaasijaisena	356	8	7	-	-
- Kuntouttavassa työtoiminn.	2449	75	54	-	17
- Omaeht.opiskelussa	2884	35	23	5	7

Aktivointiaste (%) = TE-palveluissa laskentapäivänä olleiden osuus palveluissa olleiden ja työttömien työnhakijoiden summasta.



## Alle 25-vuotiaiden päätyneet työttömyysjaksot työttömyyden päätymissyyhin mukaan Pohjois-Karjalassa, joulukuussa 2019 ja 2020

Lähde: TEM, työväilytilastot

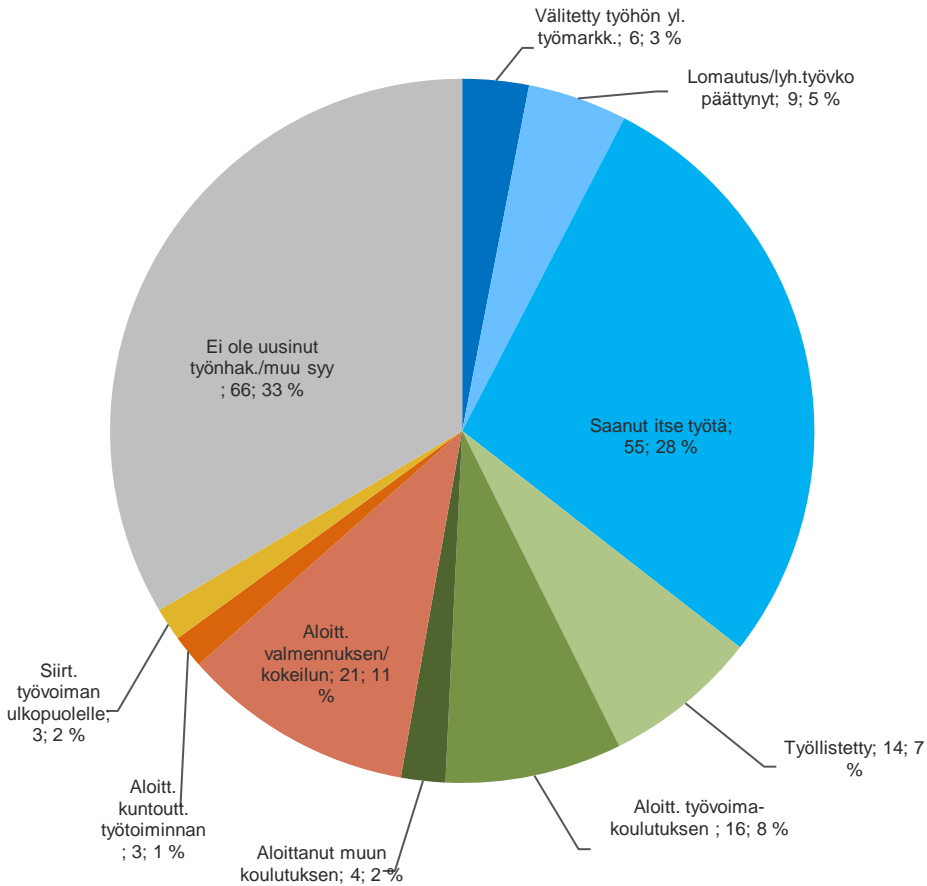

**joulukuu 2019, päätt.jaksoja yht. 178**

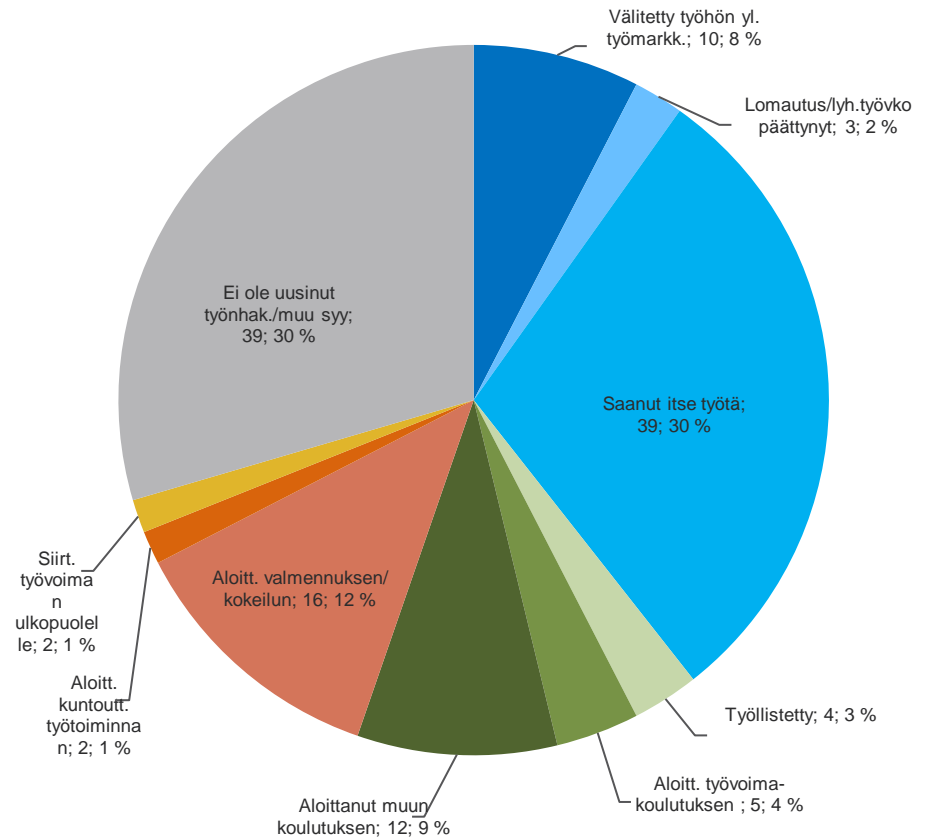

**joulukuu 2020, päätt.jaksoja yht. 132**



# Alle 25-vuotiaiden ja 25-29 vuotiaiden vastavalmistuneiden virta yli 3 kk työttömyyteen joulukuu 2019 ja 2020

Lähde: TEM, työnvälitystilastot

Alle 25-vuotiaat	joulukuu 2019			joulukuu 2020		
	3 kk sitten alkaneet työttömyydet	Ylittää 3 kk	%	3 kk sitten alkaneet työttömyydet	Ylittää 3 kk	%
Koko maa	10494	3437	32,8	8872	4123	46,5
Pohjois-Karjala	333	140	42,0	264	146	55,3
Joensuun seutukunta	277	113	40,8	214	122	57,0
Keski-Karjalan seutukunta	17	6	35,3	21	10	47,6
Pielisen Karjalan seutukunta	39	21	53,8	29	14	48,3
25-29 vuotiaat vastavalmistuneet	joulukuu 2019			joulukuu 2020		
	3 kk sitten alkaneet työttömyydet	Ylittää 3 kk	%	3 kk sitten alkaneet työttömyydet	Ylittää 3 kk	%
Koko maa	757	224	29,6	827	308	37,2
Pohjois-Karjala	20	9	45,0	28	12	42,9





# Alle 25 –vuotiaiden työttömyyden kesto joulussa 2019 ja 2020

Lähde: TEM, työnvälitystilastot

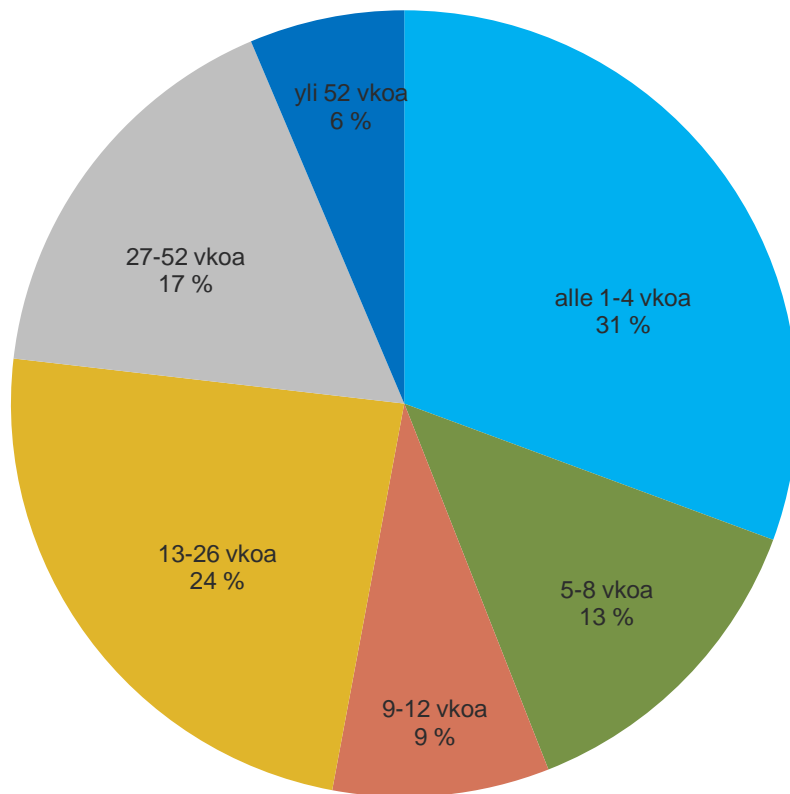

joulukuu **2019**, n = 1381

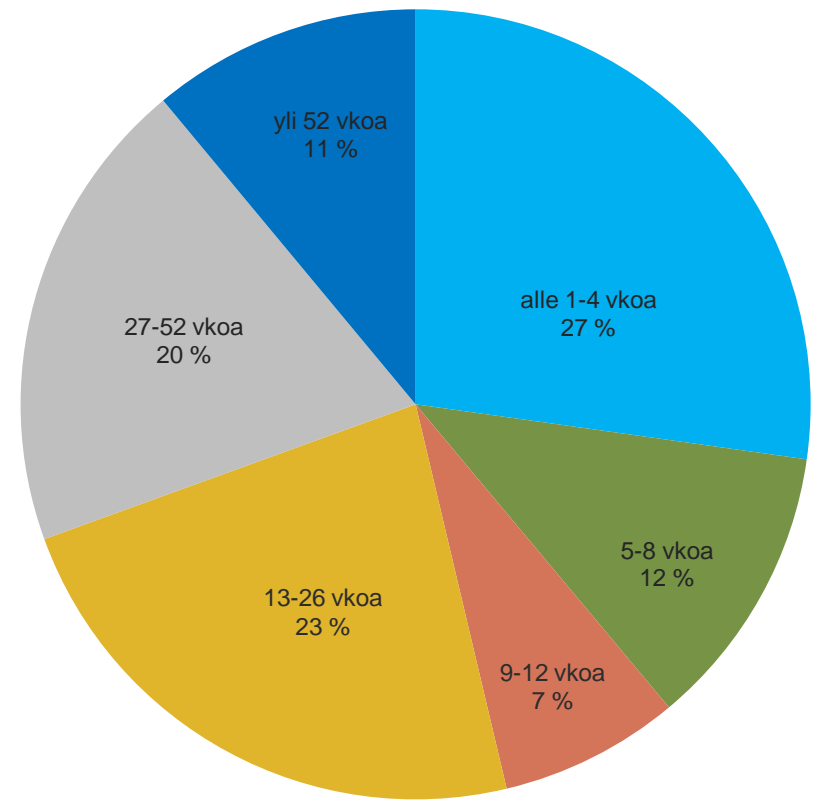

joulukuu **2020**, n = 1465