



Elinkeino-, liikenne- ja ympäristökeskus
Närings-, trafik- och miljöcentralen
Centre for Economic Development, Transport and the Environment

Nuorisotyöttömyyden seuranta Pohjois-Karjalan ELY-keskuksen alueella

(tiedot työnhakijan asuinkunnan mukaan)

marraskuu 2020



Alle 25-vuotiaat työttömät työnhakijat Pohjois-Karjalassa vuosina 2014 - 2020

Lähde: TEM, työnvälitystilastot

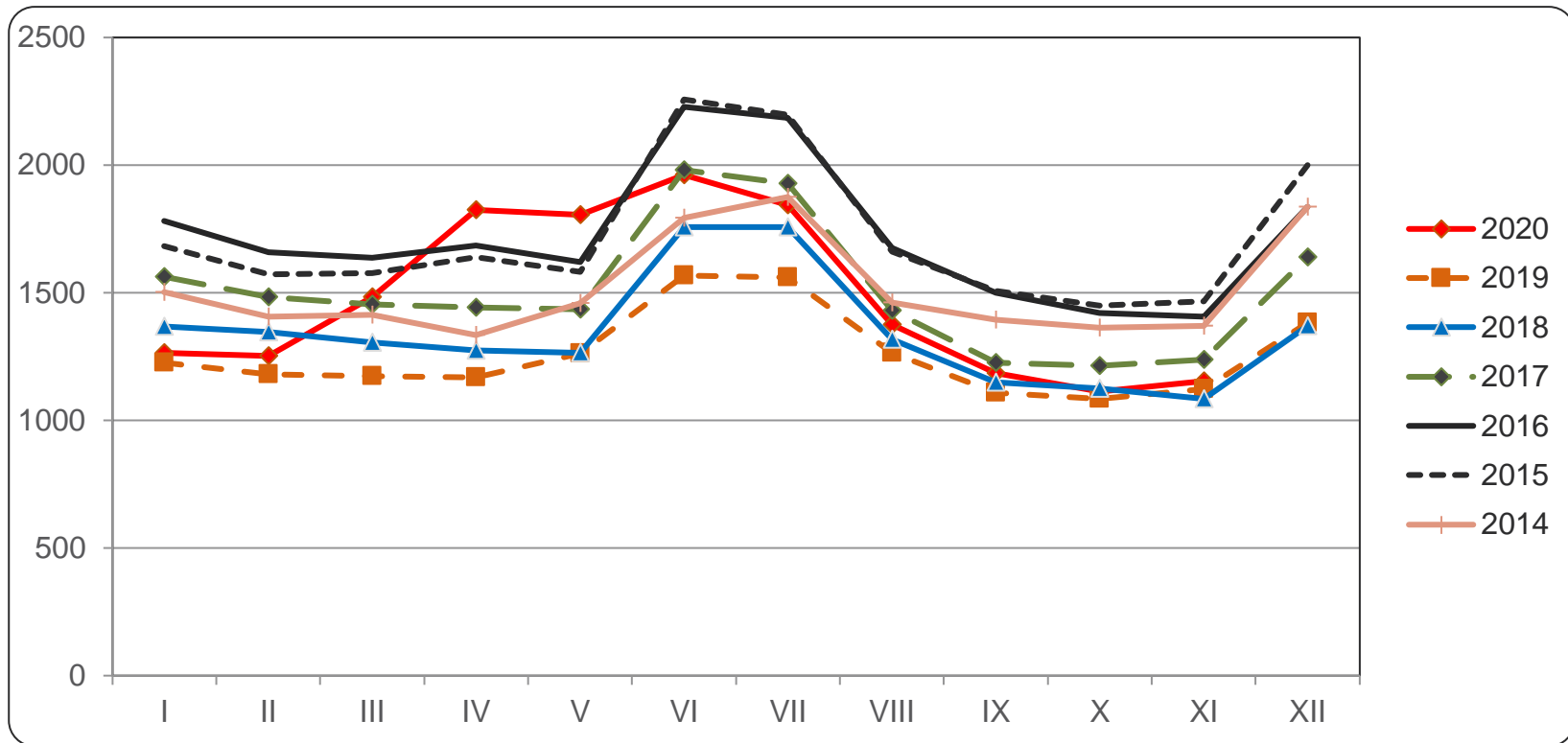



Alle 25-vuotiaat työttömät työnhakijat seutukunnittain Pohjois-Karjalassa vuosina 2019 ja 2020

Lähde: TEM, työnvälitystilastot

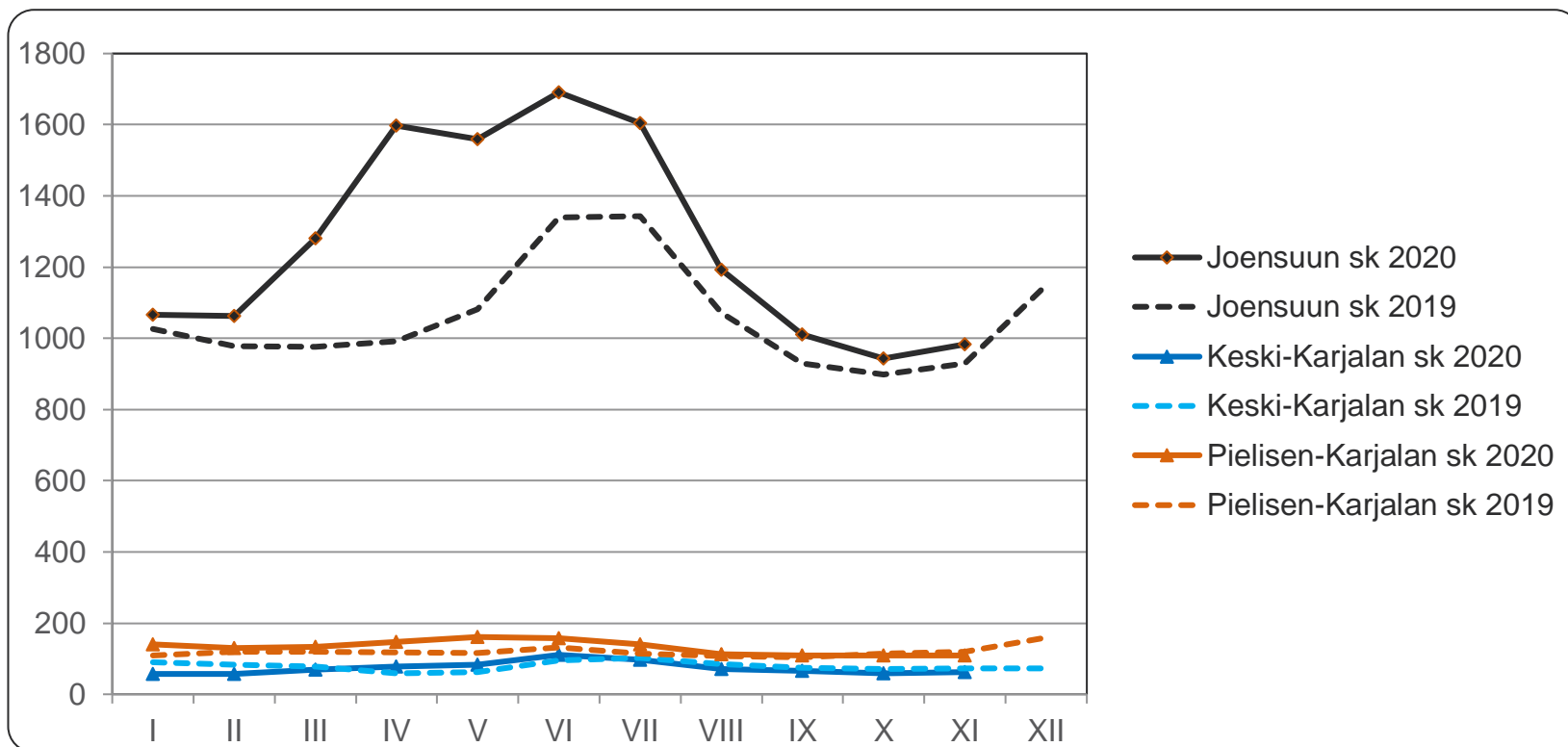



Alle 25-vuotiaiden työttömien osuus vastaavan ikäisestä työvoimasta Pohjois-Karjalassa vuosina 2017 - 2020

Lähde: TEM, työnvälitystilastot (työttömät), Tilastokeskus, työssäkäyntitilasto (työvoima, vuonna 2019 käytetään v. 2017 lopullista tietoa)

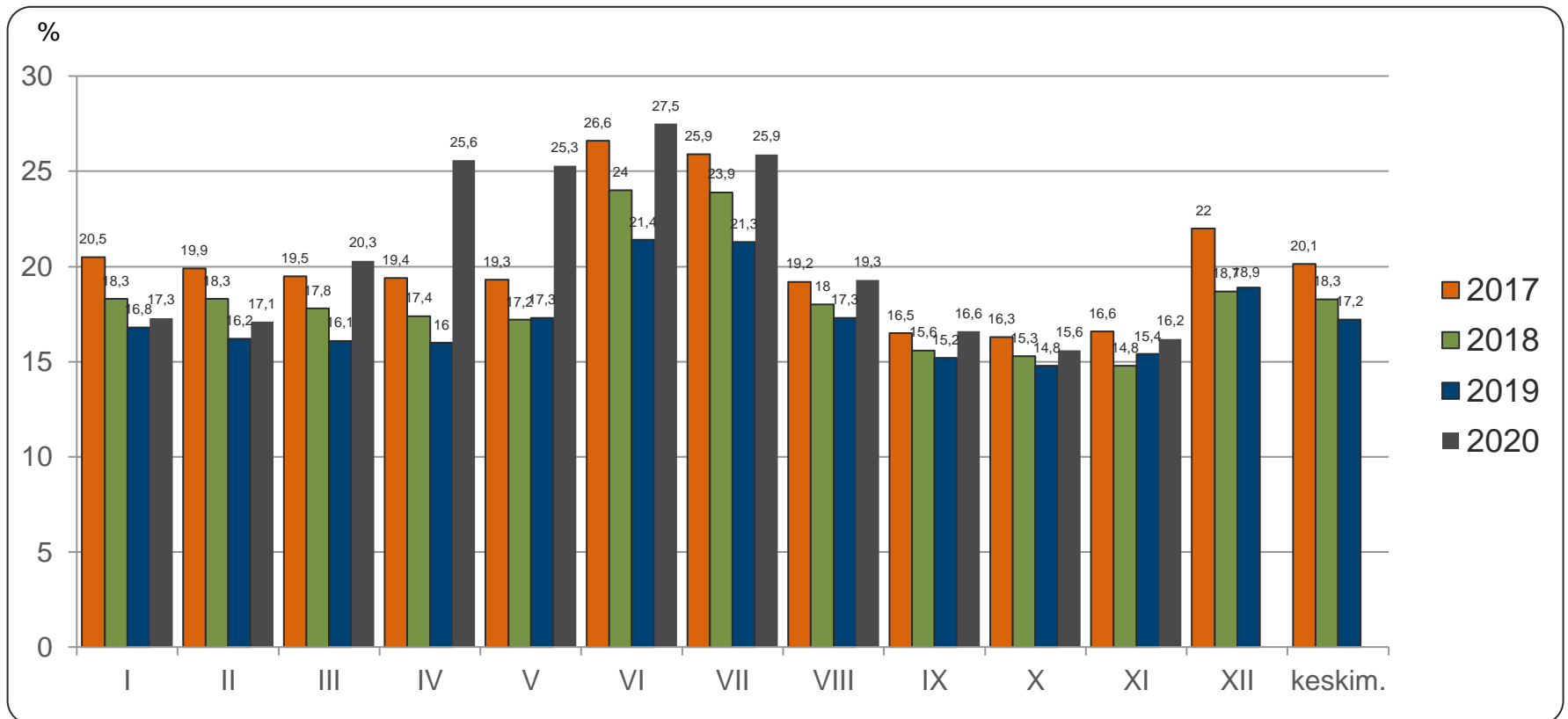



Alle 25-vuotiaat työttömät koulutuksen ja sukupuolen mukaan Pohjois-Karjalassa marraskuussa 2019 ja 2020

Lähde: TEM, työnvälitystilastot

	marraskuu 2019			marraskuu 2020		
	Yhteensä	Miehet	Naiset	Yhteensä	Miehet	Naiset
Perusaste	188	135	53	188	126	62
Toinen aste, mistä	875	553	322	887	591	296
- <i>yo-tutkinto tai muu yleissiv.</i>	202	104	98	207	105	102
Korkea-aste	34	9	25	43	16	27
Koulutusaste tuntematon	25	19	6	37	27	10
Yhteensä	1122	716	406	1155	760	395
Ilman ammatillista koulutusta	37 %	36 %	39 %	37 %	34 %	44 %

Ammatillista koulutusta vailla oleviin on laskettu pelkän perusasteen tai yo-tutkinnon suorittaneet sekä ne nuoret, joiden koulutusaste on tuntematon



Alle 25-vuotiaiden aktivointiaste marraskuussa 2020

Lähde: TEM, työnvälitystilastot

	Koko maa	Pohjois-Karjala	Joensuun seutukunta	Keski-Karjalan sk	Pielisen Karjalan sk
Aktivointiaste	28,1	29,1	27,7	30,8	38,4
Työttömiä	36037	1155	983	63	109
Palveluissa yht.	14072	473	377	28	68
- Työvoimakoulutuksessa	2419	63	55	-	6
- Valmennuksessa	770	35	31	-	-
- Työllistettynä	2692	147	114	10	23
- Kokeilussa	1934	97	81	-	12
- Vuorotteluvapaasijaisena	370	8	8	-	-
- Kuntouttavassa työtoiminn.	2773	87	64	5	18
- Omaeht.opiskelussa	3114	36	24	5	7

Aktivointiaste (%) = TE-palveluissa laskentapäivänä olleiden osuus palvelussa olleiden ja työttömien työnhakijoiden summasta.



Alle 25-vuotiaiden päättäneet työttömyysjaksot työttömyyden päättymissyyden mukaan Pohjois-Karjalassa, marraskuussa 2019 ja 2020

Lähde: TEM, työväilytilastot

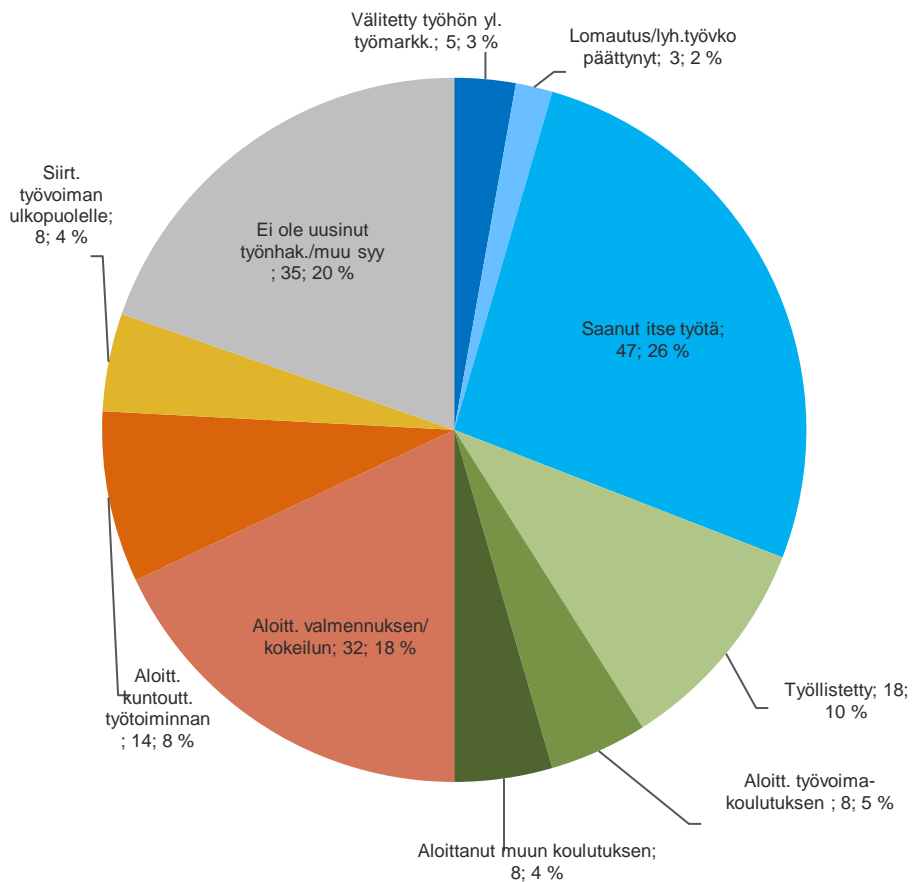

marraskuu 2019, päätt.jaksoja yht. 178

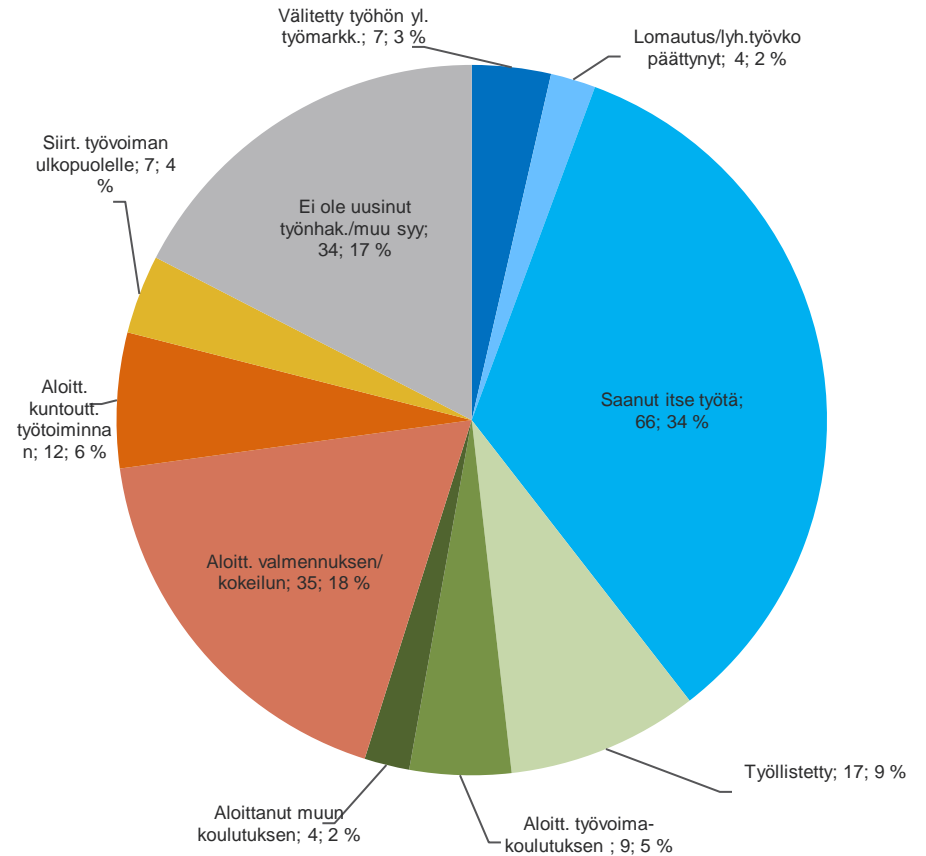

marraskuu 2020, päätt.jaksoja yht. 195



Alle 25-vuotiaiden ja 25-29 vuotiaiden vastavalmistuneiden virta yli 3 kk työttömyyteen marraskuu 2019 ja 2020

Lähde: TEM, työnvälitystilastot

Alle 25-vuotiaat	marraskuu 2019			marraskuu 2020		
	3 kk sitten alkaneet työttömyydet	Ylittää 3 kk	%	3 kk sitten alkaneet työttömyydet	Ylittää 3 kk	%
Koko maa	9512	2647	27,8	8829	3161	35,8
Pohjois-Karjala	401	126	31,4	307	105	34,2
Joensuun seutukunta	328	106	32,3	253	85	33,6
Keski-Karjalan seutukunta	33	13	39,4	20	9	45,0
Pielisen Karjalan seutukunta	40	7	17,5	34	11	32,4
25-29 vuotiaat vastavalmistuneet	marraskuu 2019			marraskuu 2020		
	3 kk sitten alkaneet työttömyydet	Ylittää 3 kk	%	3 kk sitten alkaneet työttömyydet	Ylittää 3 kk	%
Koko maa	730	229	31,4	736	287	39
Pohjois-Karjala	32	9	28,1	25	13	52



Alle 25 –vuotiaiden työttömyyden kesto marraskuussa 2019 ja 2020

Lähde: TEM, työnvälitystilastot

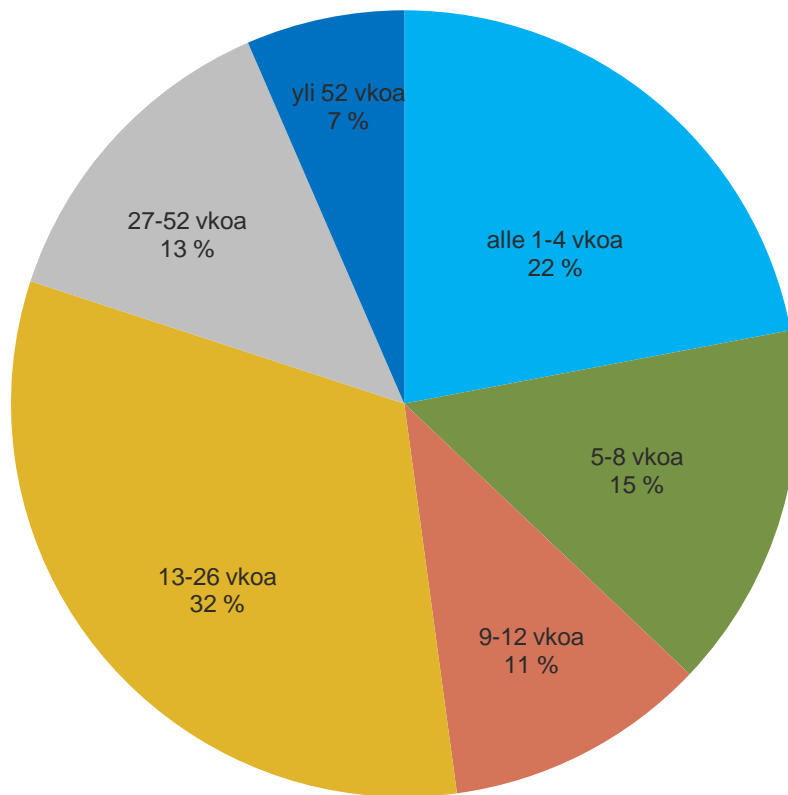

lokakuu **2019**, n = 1122

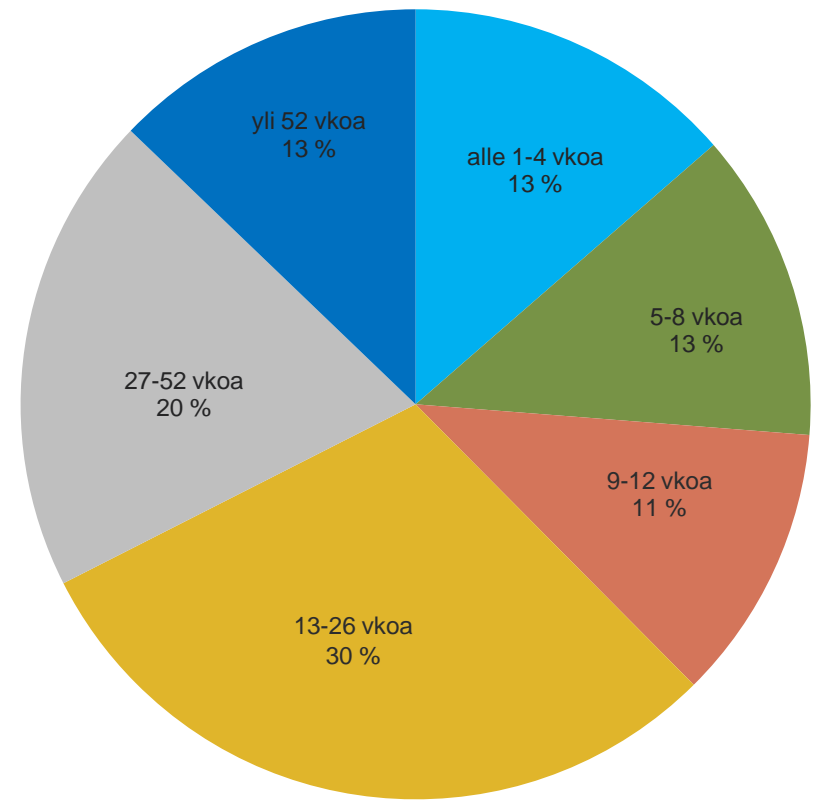

lokakuu **2020**, n = 1155