



Elinkeino-, liikenne- ja ympäristökeskus
Närings-, trafik- och miljöcentralen
Centre for Economic Development, Transport and the Environment

Nuorisotyöttömyyden seuranta Pohjois-Karjalan ELY-keskuksen alueella

(tiedot työnhakijan asuinkunnan mukaan)

heinäkuu 2020



Alle 25-vuotiaat työttömät työnhakijat Pohjois-Karjalassa vuosina 2014 - 2020

Lähde: TEM, työnvälitystilastot

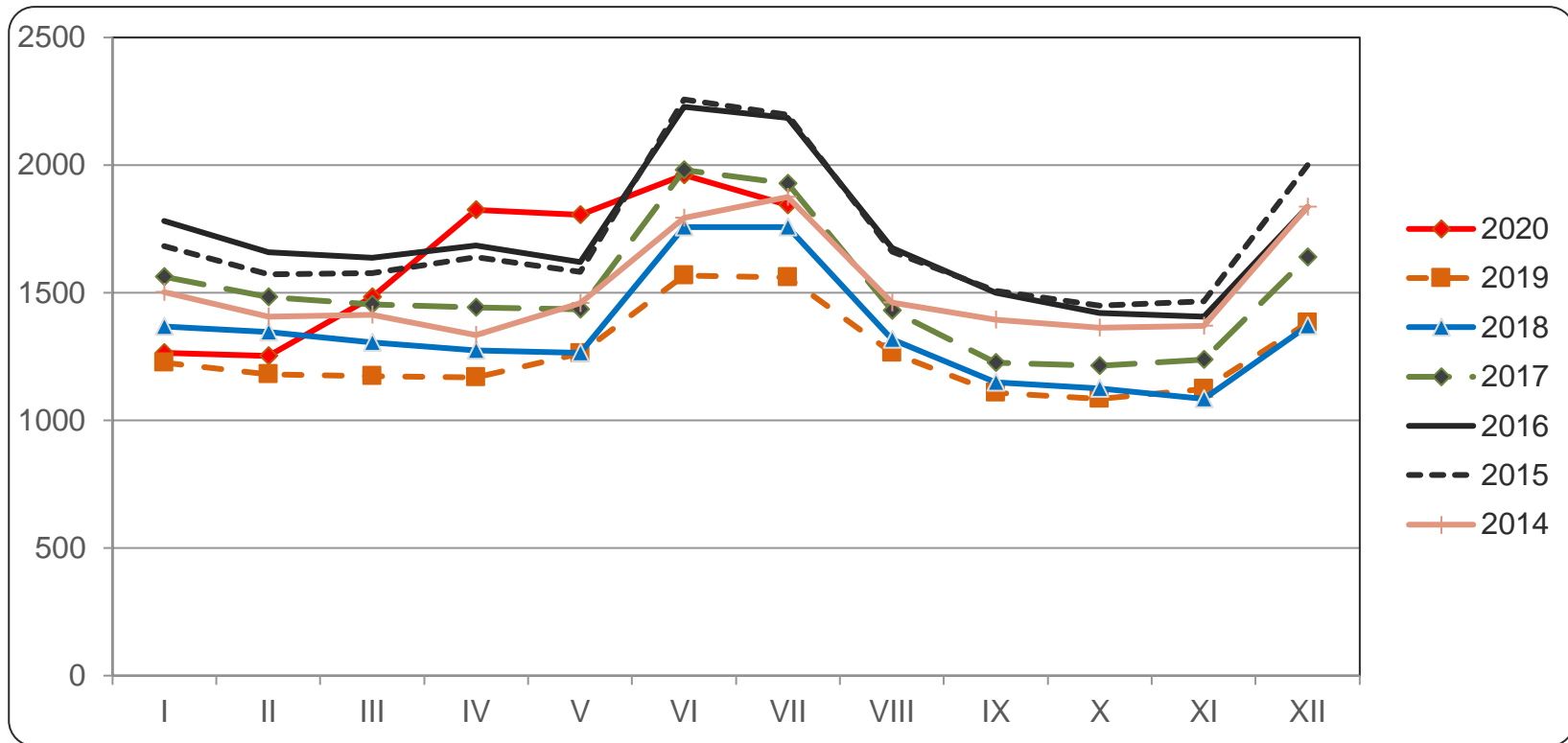



Alle 25-vuotiaat työttömät työnhakijat seutukunnittain Pohjois-Karjalassa vuosina 2019 ja 2020

Lähde: TEM, työnvälitystilastot

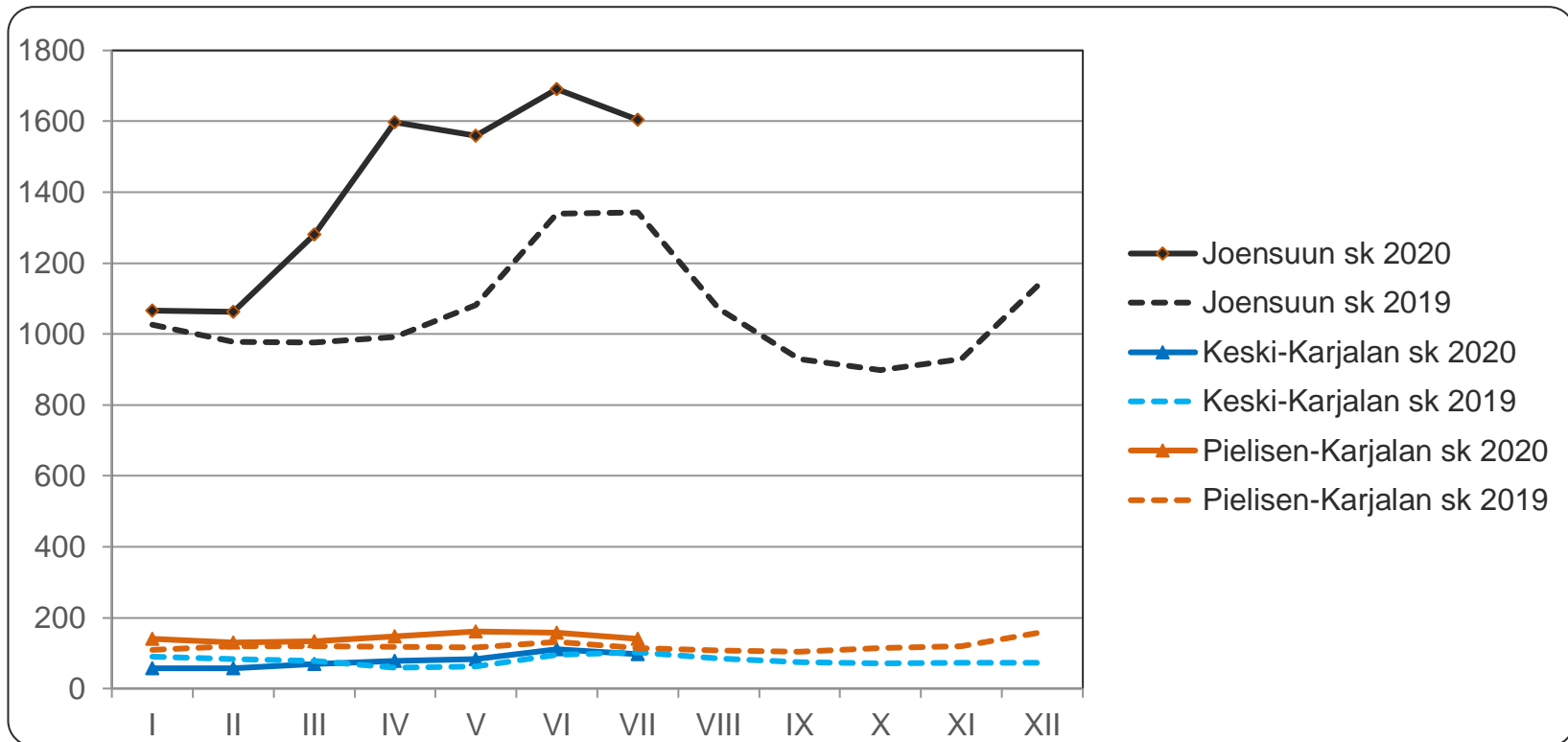



Alle 25-vuotiaiden työttömien osuus vastaavan ikäisestä työvoimasta Pohjois-Karjalassa vuosina 2017 - 2020

Lähde: TEM, työnvälitystilastot (työttömät), Tilastokeskus, työssäkäyntitilasto (työvoima, vuonna 2019 käytetään v. 2017 lopullista tietoa)

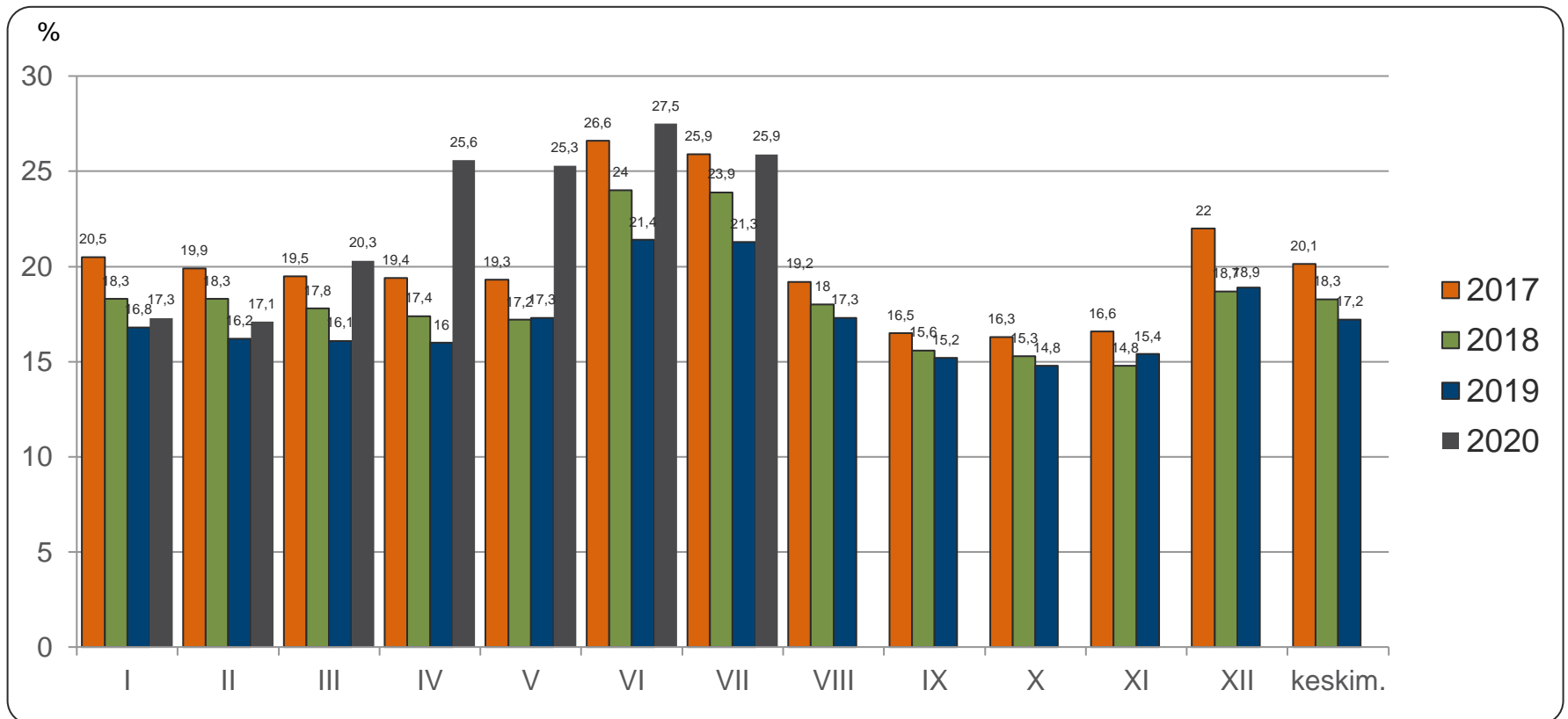



Alle 25-vuotiaat työttömät koulutuksen ja sukupuolen mukaan Pohjois-Karjalassa heinäkuussa 2019 ja 2020

Lähde: TEM, työväilytilastot

	heinäkuu 2019			heinäkuu 2020		
	Yhteensä	Miehet	Naiset	Yhteensä	Miehet	Naiset
Perusaste	246	165	81	263	155	108
Toinen aste, mistä	1226	676	550	1456	841	615
- <i>yo-tutkinto tai muu yleissiv.</i>	405	195	210	500	246	254
Korkea-aste	51	14	37	87	22	65
Koulutusaste tuntematon	36	24	12	38	24	14
Yhteensä	1559	879	680	1844	1042	802
Ilman ammatillista koulutusta	44 %	44 %	45 %	43 %	41 %	47 %

Ammatillista koulutusta vailla oleviin on laskettu pelkän perusasteen tai yo-tutkinnon suorittaneet sekä ne nuoret, joiden koulutusaste on tuntematon



Alle 25-vuotiaiden aktivointiaste heinäkuussa 2020

Lähde: TEM, työnvälitystilastot

	Koko maa	Pohjois-Karjala	Joensuun seutukunta	Keski-Karjalan sk	Pielisen Karjalan sk
Aktivointiaste	16,6	18,0	16,3	19,7	32,5
Työttömiä	54041	1844	1605	98	141
Palveluissa yht.	10757	404	312	24	68
- Työvoimakoulutuksessa	1635	53	43	-	8
- Valmennuksessa	646	40	29	-	10
- Työllistettynä	2318	144	113	11	20
- Kokeilussa	1151	61	47	5	9
- Vuorotteluvapaasijaisena	478	16	14	-	-
- Kuntouttavassa työtoiminn.	2221	71	52	-	16
- Omaeht.opiskelussa	2308	19	14	-	-

Aktivointiaste (%) = TE-palveluissa laskentapäivänä olleiden osuus palvelussa olleiden ja työttömien työnhakijoiden summasta.



Alle 25-vuotiaiden päättäneet työttömyysjaksot työttömyyden päättymissyyden mukaan Pohjois-Karjalassa, heinäkuussa 2019 ja 2020

Lähde: TEM, työväilytilastot

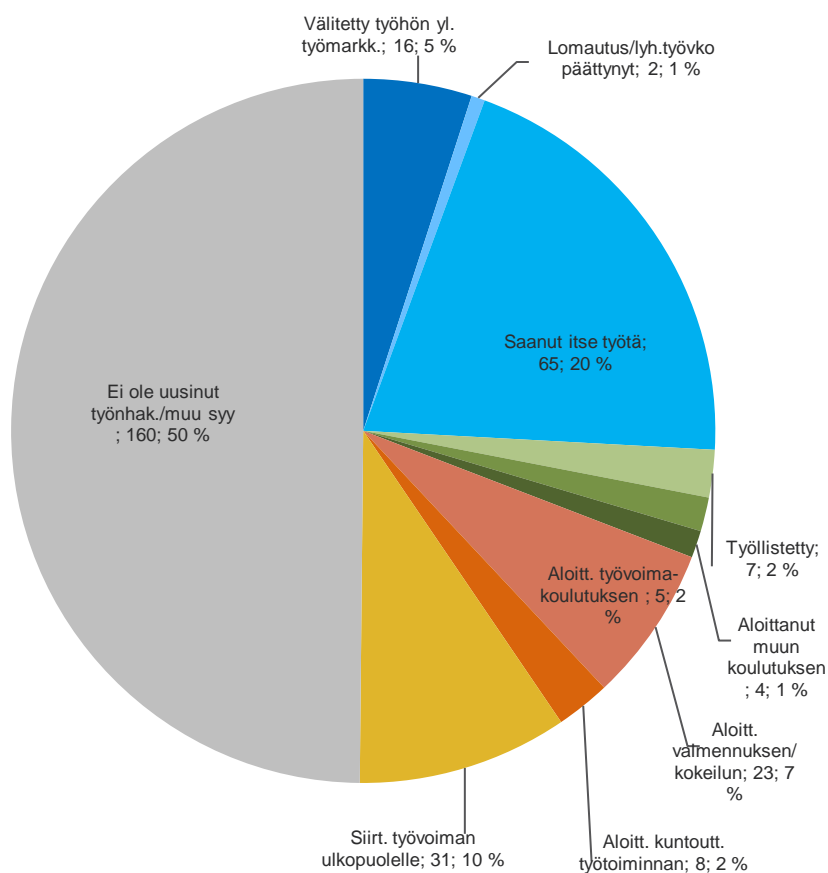

heinäkuu 2019, päätt.jaksoja yht. 321

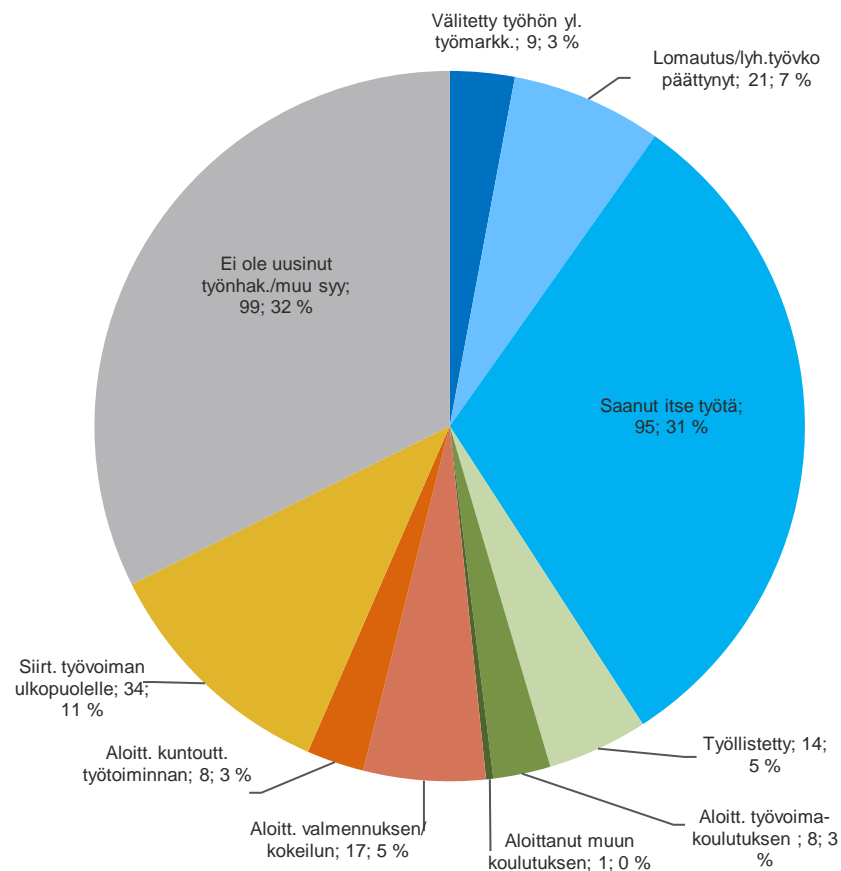

heinäkuu 2020, päätt.jaksoja yht. 306



Alle 25-vuotiaiden ja 25-29 vuotiaiden vastavalmistuneiden virta yli 3 kk työttömyyteen heinäkuu 2019 ja 2020

Lähde: TEM, työnvälitystilastot

Alle 25-vuotiaat	heinäkuu 2019			heinäkuu 2020		
	3 kk sitten alkaneet työttömyydet	Ylittää 3 kk	%	3 kk sitten alkaneet työttömyydet	Ylittää 3 kk	%
Koko maa	8083	2687	33,2	23963	7395	30,9
Pohjois-Karjala	304	119	39,1	607	173	28,5
Joensuun seutukunta	257	107	41,6	540	159	29,4
Keski-Karjalan seutukunta	13	0	0	26	7	26,9
Pielisen Karjalan seutukunta	34	12	35,3	41	7	17,1
25-29 vuotiaat vastavalmistuneet	heinäkuu 2019			heinäkuu 2020		
	3 kk sitten alkaneet työttömyydet	Ylittää 3 kk	%	3 kk sitten alkaneet työttömyydet	Ylittää 3 kk	%
Koko maa	583	192	32,9	1714	439	25,6
Pohjois-Karjala	33	8	24,2	49	13	26,5



Alle 25 –vuotiaiden työttömyyden kesto heinäkuussa 2019 ja 2020

Lähde: TEM, työnvälitystilastot

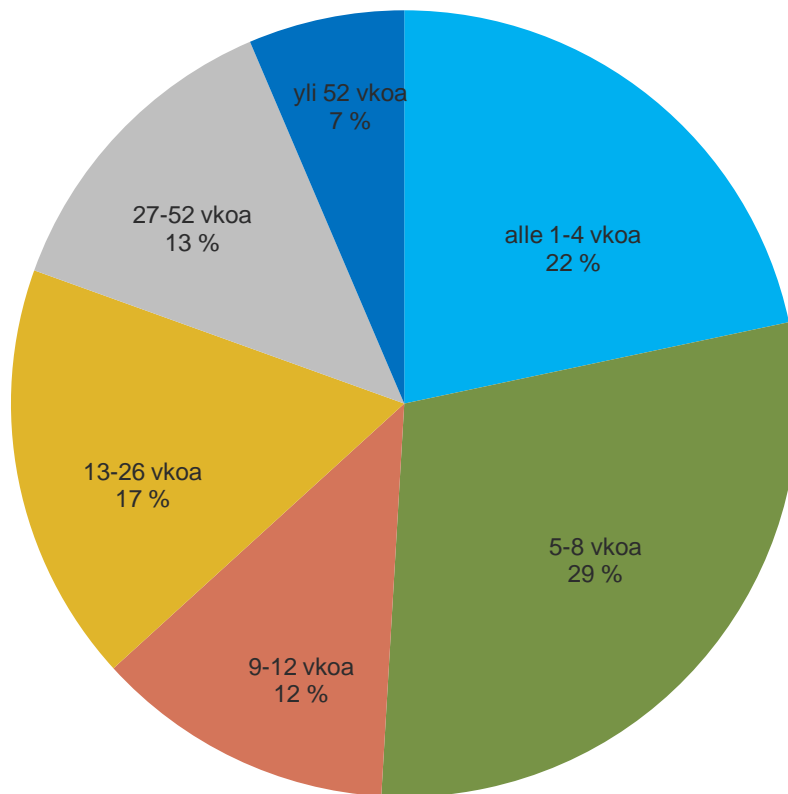

heinäkuu **2019**, n = 1559

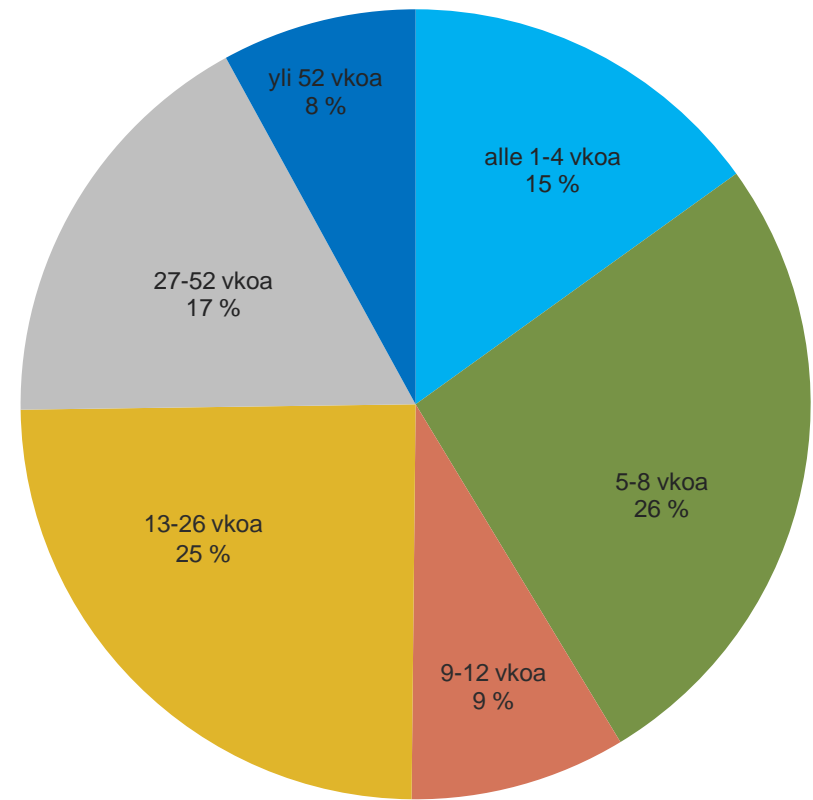

heinäkuu **2020**, n = 1844