



Elinkeino-, liikenne- ja ympäristökeskus  
Närings-, trafik- och miljöcentralen  
Centre for Economic Development, Transport and the Environment

# Nuorisotyöttömyyden seuranta Pohjois-Karjalan ELY-keskuksen alueella

(tiedot työnhakijan asuinkunnan mukaan)

## lokakuu 2020



# Alle 25-vuotiaat työttömät työnhakijat Pohjois-Karjalassa vuosina 2014 - 2020

Lähde: TEM, työnvälitystilastot

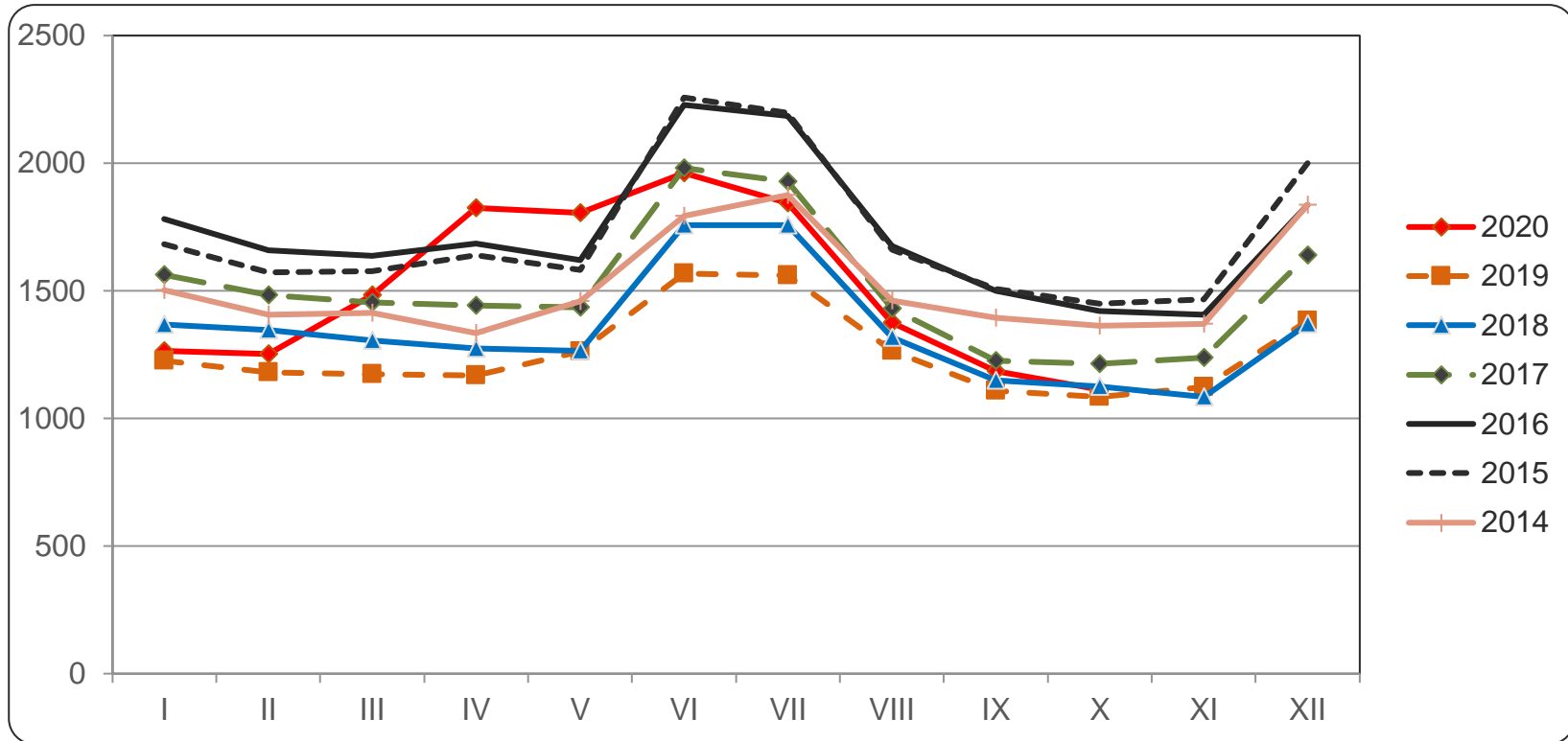



# Alle 25-vuotiaat työttömät työnhakijat seutukunnittain Pohjois-Karjalassa vuosina 2019 ja 2020

Lähde: TEM, työnvälitystilastot

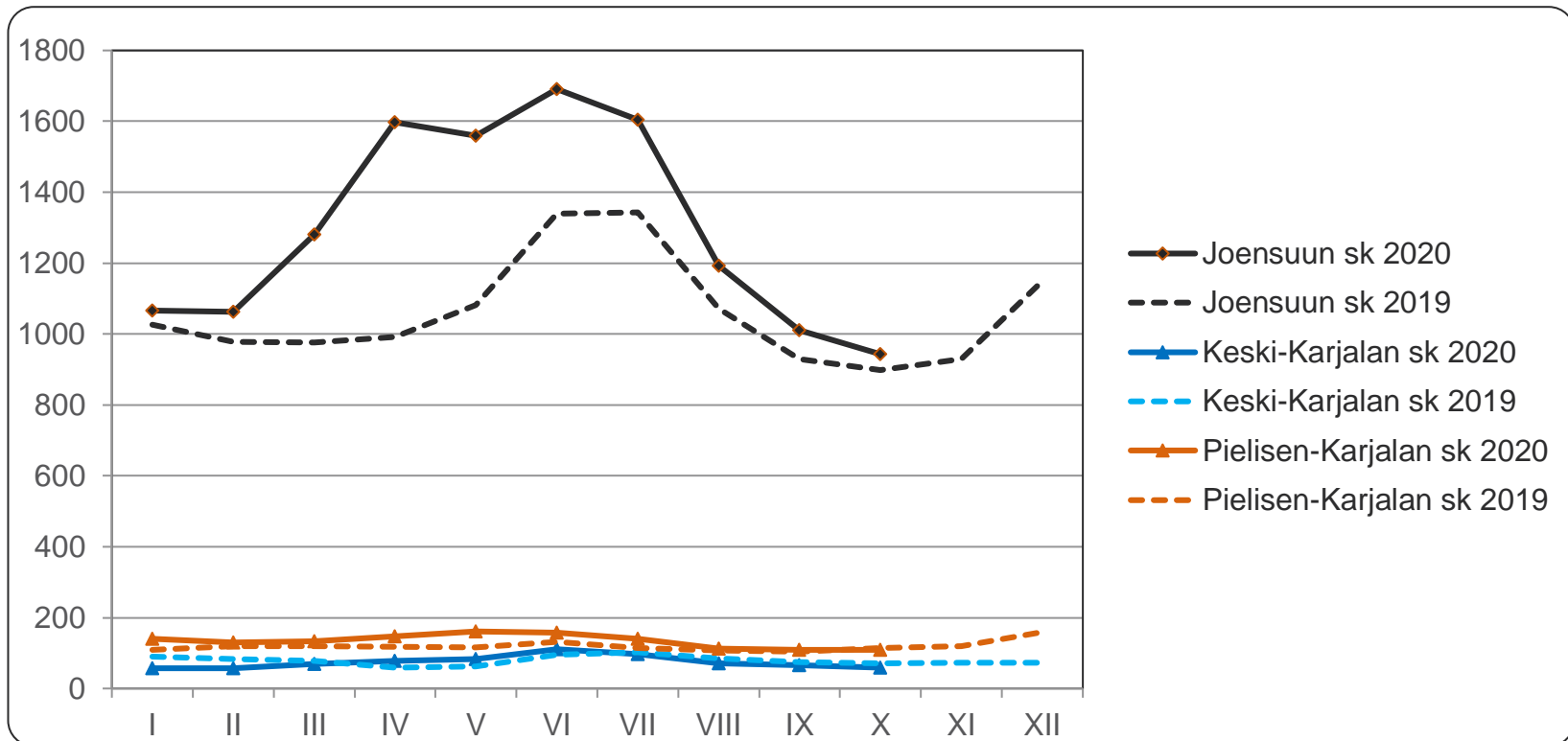



## Alle 25-vuotiaiden työttömien osuus vastaavan ikäisestä työvoimasta Pohjois-Karjalassa vuosina 2017 - 2020

Lähde: TEM, työnvälitystilastot (työttömät), Tilastokeskus, työssäkäyntitilasto (työvoima, vuonna 2019 käytetään v. 2017 lopullista tietoa)

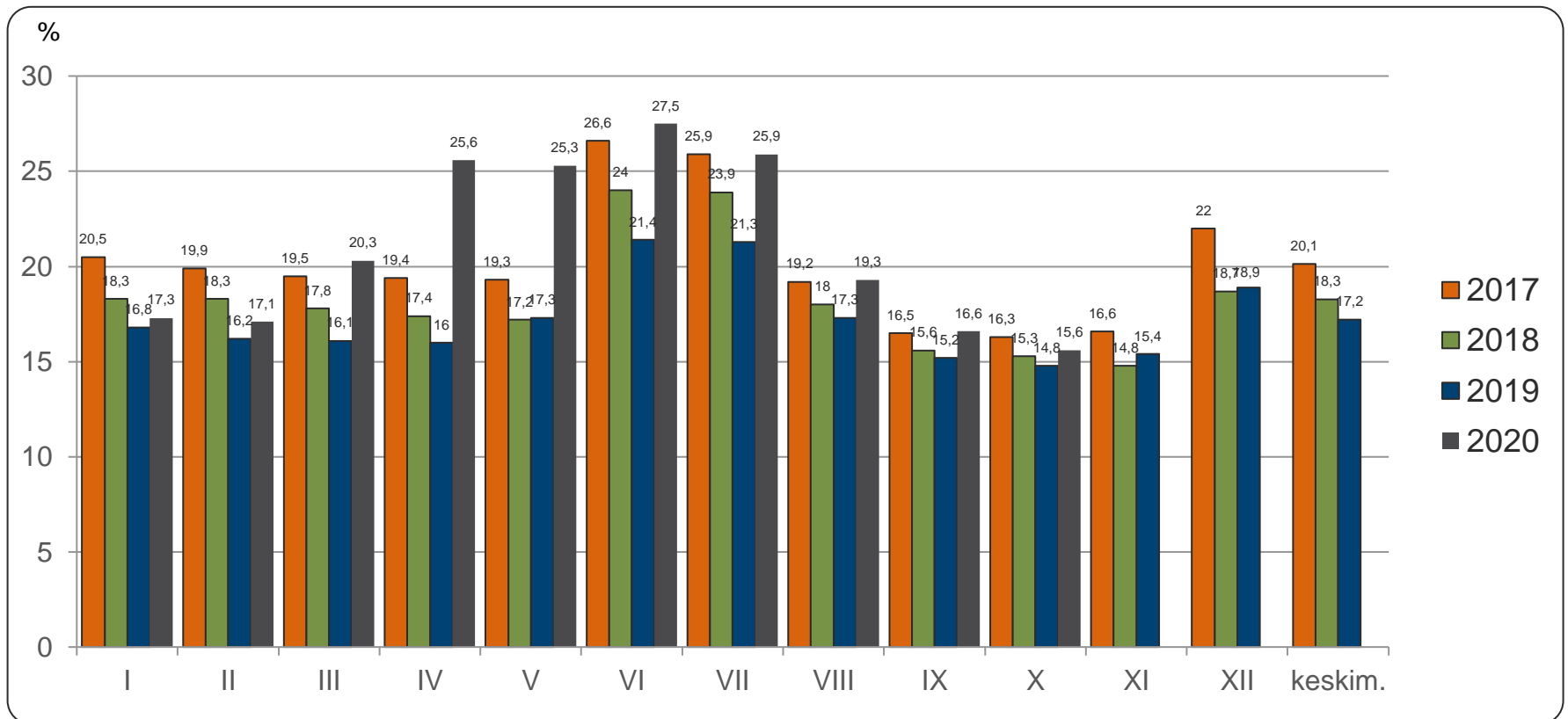



## Alle 25-vuotiaat työttömät koulutuksen ja sukupuolen mukaan Pohjois-Karjalassa lokakuussa 2019 ja 2020

Lähde: TEM, työnvälitystilastot

	lokakuu 2019			lokakuu 2020		
	Yhteensä	Miehet	Naiset	Yhteensä	Miehet	Naiset
Perusaste	187	131	56	193	134	59
Toinen aste, mistä	836	499	337	849	546	303
- <i>yo-tutkinto tai muu yleissiv.</i>	217	104	113	213	99	114
Korkea-aste	35	8	27	43	18	25
Koulutusaste tuntematon	27	22	5	28	22	6
Yhteensä	1085	660	425	1113	720	393
Ilman ammatillista koulutusta	40 %	39 %	41 %	39 %	35 %	46 %

Ammatillista koulutusta vailla oleviin on laskettu pelkän perusasteen tai yo-tutkinnon suorittaneet sekä ne nuoret, joiden koulutusaste on tuntematon



## Alle 25-vuotiaiden aktivointiaste lokakuussa 2020

Lähde: TEM, työnvälitystilastot

	Koko maa	Pohjois-Karjala	Joensuun seutukunta	Keski-Karjalan sk	Pielisen Karjalan sk
<b>Aktivointiaste</b>	<b>27,6</b>	<b>29,9</b>	<b>28,7</b>	<b>33,3</b>	<b>37,1</b>
Työttömiä	36314	1113	943	60	110
Palveluissa yht.	13871	474	379	30	65
- Työvoimakoulutuksessa	2326	68	58	-	6
- Valmennuksessa	936	37	33	-	-
- Työllistettynä	2644	149	117	11	21
- Kokeilussa	1772	93	78	5	10
- Vuorotteluvapaasijaisena	403	13	12	-	-
- Kuntouttavassa työtoiminn.	2665	77	56	-	17
- Omaeht.opiskelussa	3125	37	25	5	7

Aktivointiaste (%) = TE-palveluissa laskentapäivänä olleiden osuus palveluissa olleiden ja työttömien työnhakijoiden summasta.



## Alle 25-vuotiaiden päättäneet työttömyysjaksot työttömyyden päättymissyyden mukaan Pohjois-Karjalassa, lokakuussa 2019 ja 2020

Lähde: TEM, työväilytilastot

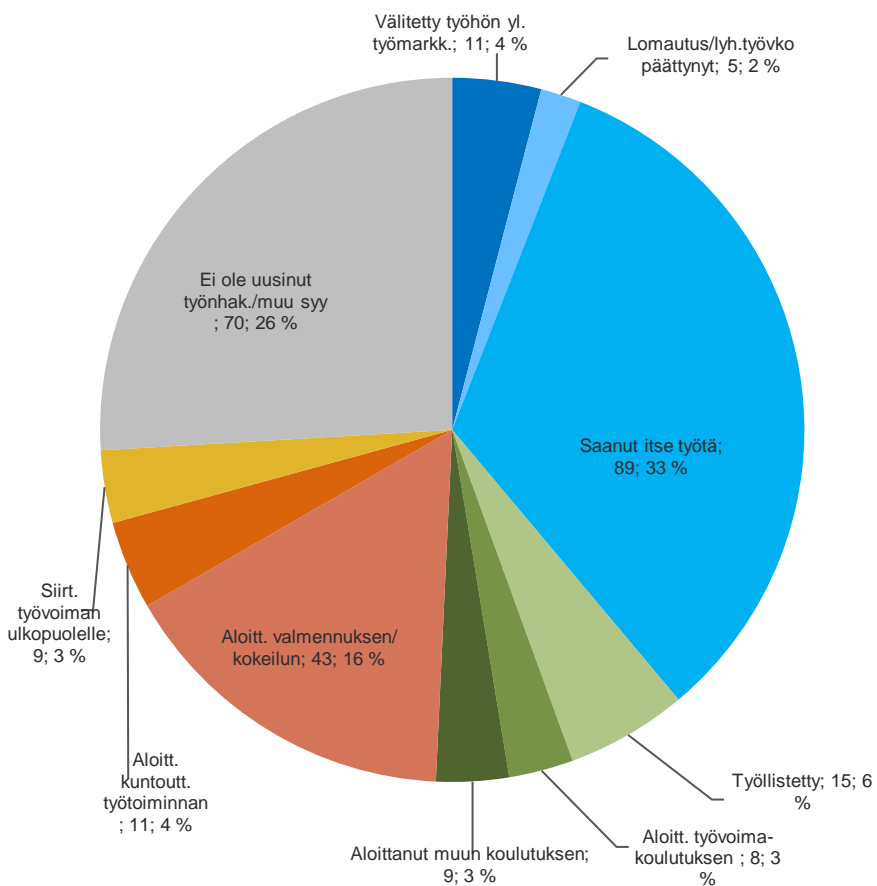

lokakuu 2019, päätt.jaksoja yht. 270

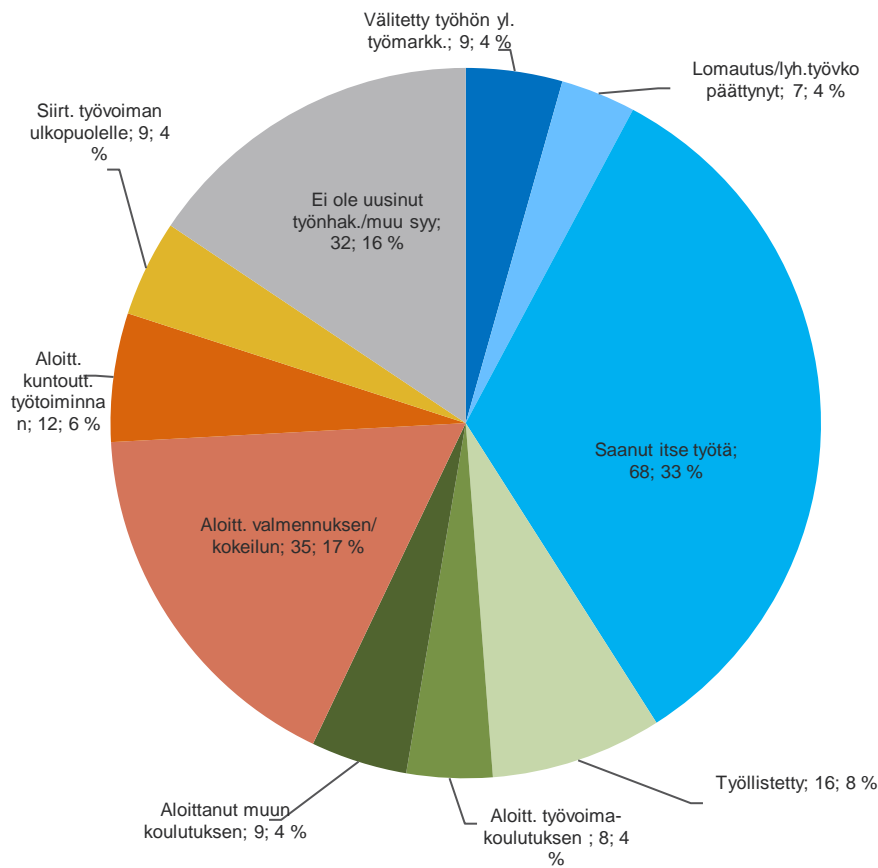

lokakuu 2020, päätt.jaksoja yht. 205



# Alle 25-vuotiaiden ja 25-29 vuotiaiden vastavalmistuneiden virta yli 3 kk työttömyyteen lokakuu 2019 ja 2020

Lähde: TEM, työnvälitystilastot

Alle 25-vuotiaat	lokakuu 2019			lokakuu 2020		
	3 kk sitten alkaneet työttömyydet	Ylittää 3 kk	%	3 kk sitten alkaneet työttömyydet	Ylittää 3 kk	%
Koko maa	9249	2370	25,6	8780	2736	31,2
Pohjois-Karjala	362	101	27,9	295	80	27,1
Joensuun seutukunta	302	84	27,8	256	71	27,7
Keski-Karjalan seutukunta	33	11	33,3	13	-	-
Pielisen Karjalan seutukunta	27	6	22,2	26	5	19,2
25-29 vuotiaat vastavalmistuneet	lokakuu 2019			lokakuu 2020		
	3 kk sitten alkaneet työttömyydet	Ylittää 3 kk	%	3 kk sitten alkaneet työttömyydet	Ylittää 3 kk	%
Koko maa	631	186	29,5	796	254	31,9
Pohjois-Karjala	23	-	-	26	8	30,8





# Alle 25 –vuotiaiden työttömyyden kesto lokakuussa 2019 ja 2020

Lähde: TEM, työnvälitystilastot

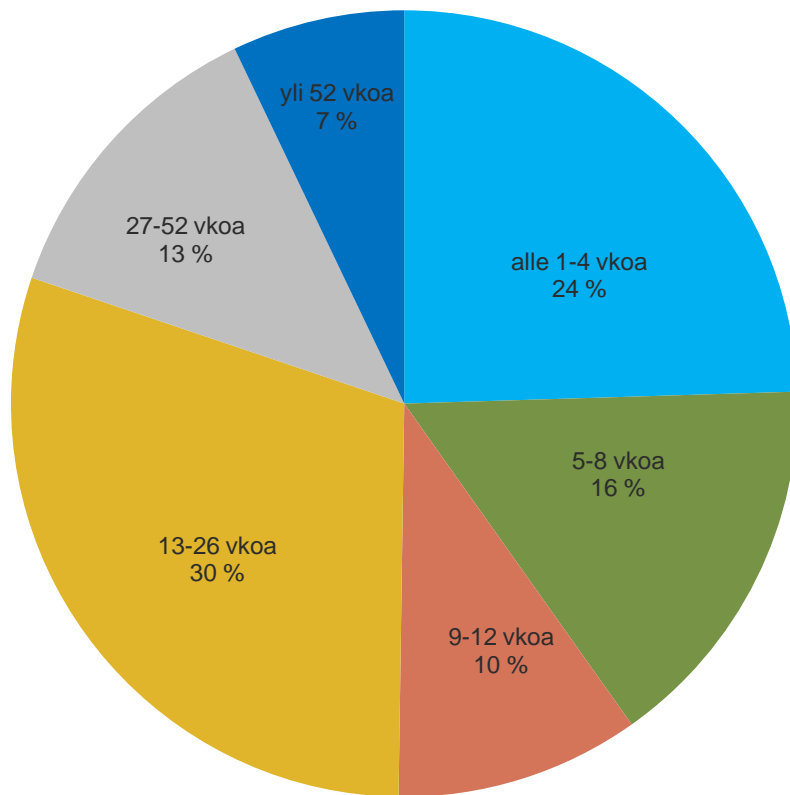

lokakuu **2019**, n = 1085

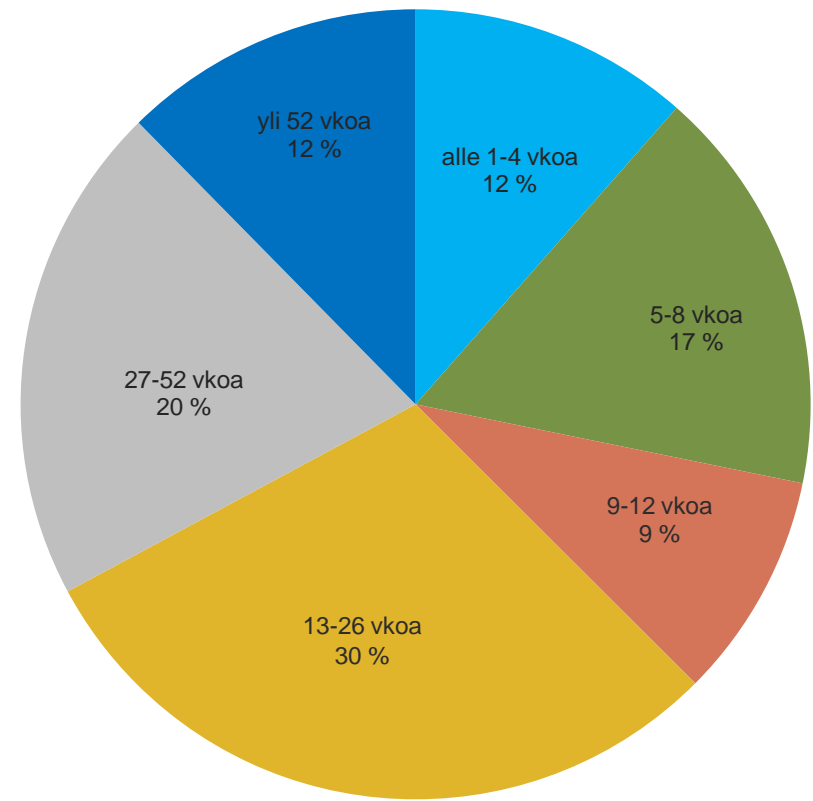

lokakuu **2020**, n = 1113