



Elinkeino-, liikenne- ja ympäristökeskus
Närings-, trafik- och miljöcentralen
Centre for Economic Development, Transport and the Environment

Nuorisotyöttömyyden seuranta Pohjois-Karjalan ELY-keskuksen alueella

(tiedot työnhakijan asuinkunnan mukaan)

maaliskuu 2020



Alle 25-vuotiaat työttömät työnhakijat Pohjois-Karjalassa vuosina 2014 - 2020

Lähde: TEM, työnvälitystilastot

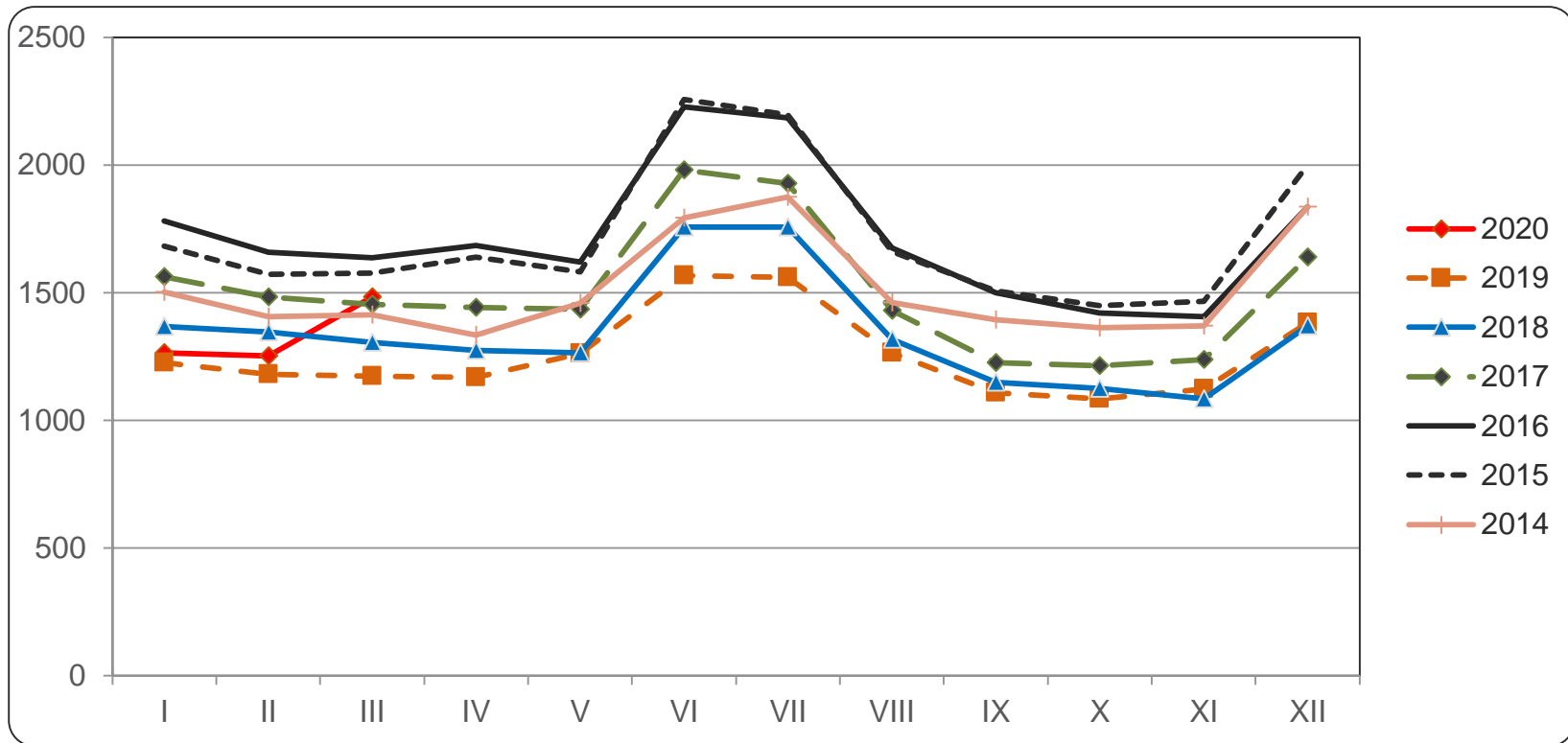



Alle 25-vuotiaat työttömät työnhakijat seutukunnittain Pohjois-Karjalassa vuosina 2019 ja 2020

Lähde: TEM, työnvälitystilastot

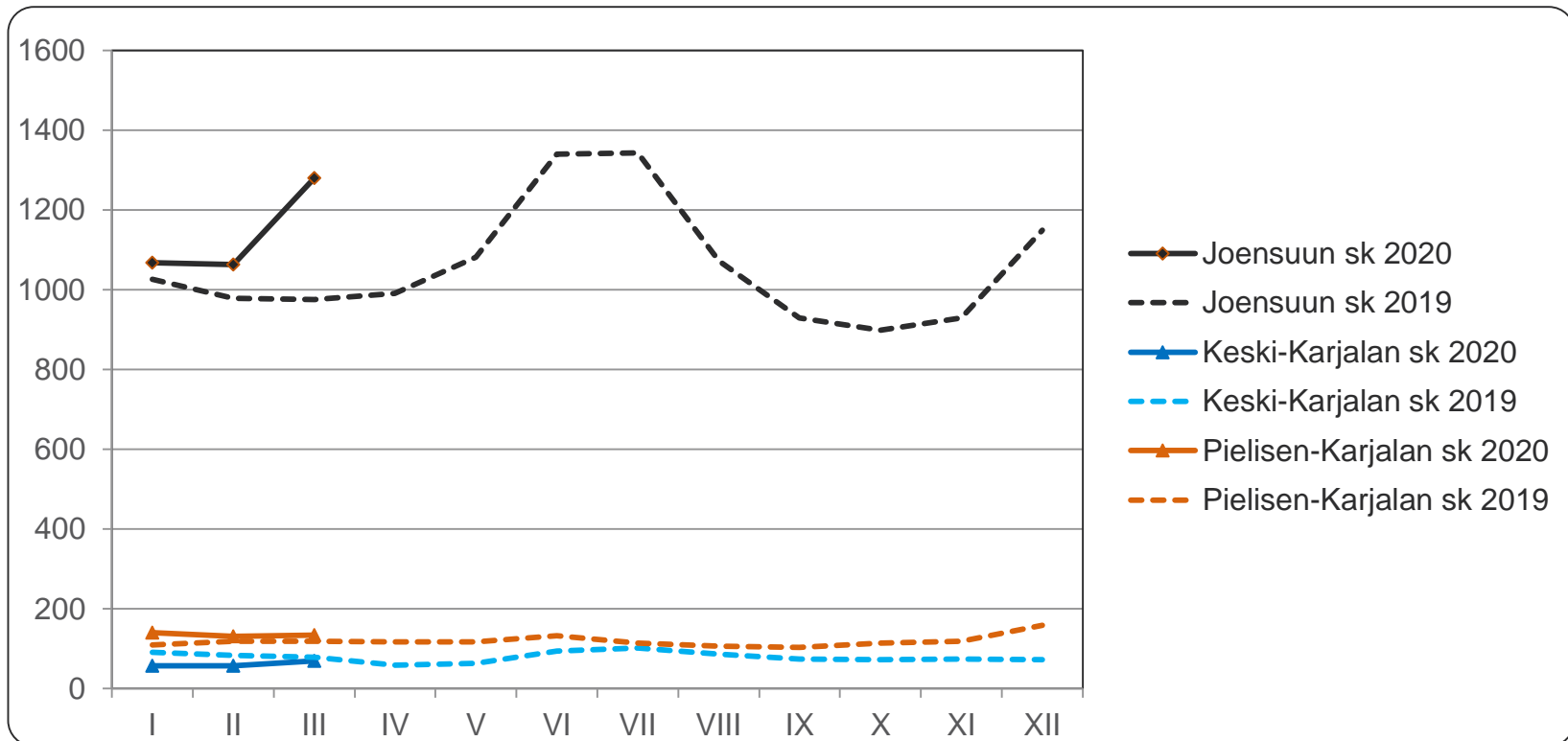



Alle 25-vuotiaiden työttömien osuus vastaavan ikäisestä työvoimasta Pohjois-Karjalassa vuosina 2017 - 2020

Lähde: TEM, työnvälitystilastot (työttömät), Tilastokeskus, työssäkäyntitilasto (työvoima, vuonna 2019 käytetään v. 2017 lopullista tietoa)

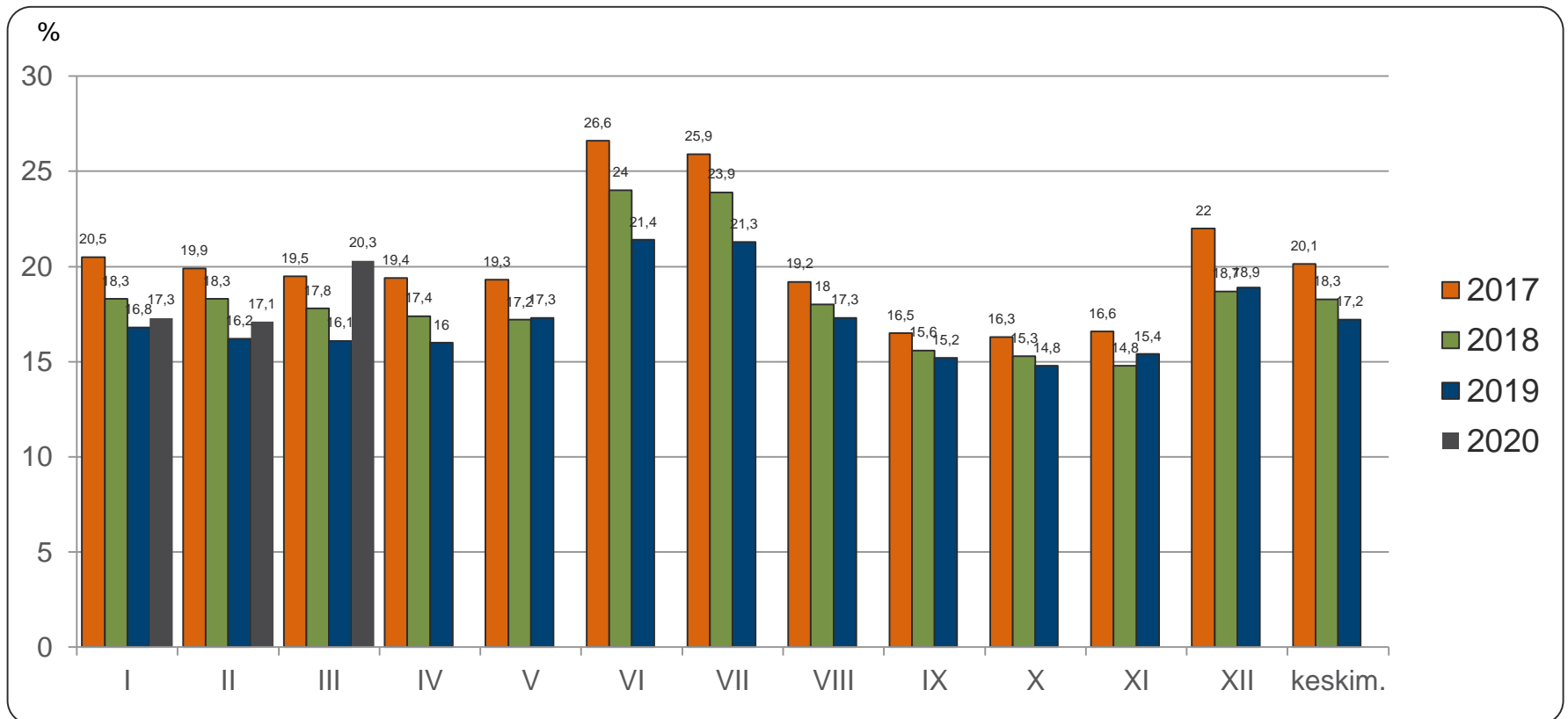



Alle 25-vuotiaat työttömät koulutuksen ja sukupuolen mukaan Pohjois-Karjalassa maaliskuussa 2019 ja 2020

Lähde: TEM, työvälytilastot

| | maaliskuu 2019 | | | maaliskuu 2020 | | |
|--|----------------|--------|--------|----------------|--------|--------|
| | Yhteensä | Miehet | Naiset | Yhteensä | Miehet | Naiset |
| Perusaste | 203 | 138 | 65 | 236 | 156 | 80 |
| Toinen aste, mistä | 928 | 585 | 343 | 1159 | 723 | 436 |
| - <i>yo-tutkinto tai muu yleissiv.</i> | 241 | 132 | 109 | 292 | 144 | 148 |
| Korkea-aste | 25 | 7 | 18 | 60 | 16 | 44 |
| Koulutusaste tuntematon | 18 | 10 | 8 | 28 | 20 | 8 |
| Yhteensä | 1174 | 740 | 434 | 1483 | 915 | 568 |
| Ilman ammatillista koulutusta | 39 % | 38 % | 42 % | 37 % | 35 % | 42 % |

Ammatillista koulutusta vailla oleviin on laskettu pelkän perusasteen tai yo-tutkinnon suorittaneet sekä ne nuoret, joiden koulutusaste on tuntematon



Alle 25-vuotiaiden aktivointiaste maaliskuussa 2020

Lähde: TEM, työnvälitystilastot

| | Koko maa | Pohjois-Karjala | Joensuun seutukunta | Keski-Karjalan sk | Pielisen Karjalan sk |
|------------------------------|-------------|-----------------|---------------------|-------------------|----------------------|
| Aktivointiaste | 26,2 | 26,0 | 24,7 | 33,7 | 33,0 |
| Työttömiä | 41081 | 1483 | 1280 | 69 | 134 |
| Palveluissa yht. | 14621 | 520 | 419 | 35 | 66 |
| - Työvoimakoulutuksessa | 2380 | 90 | 77 | 5 | 8 |
| - Valmennuksessa | 605 | 29 | 24 | - | 5 |
| - Työllistettynä | 2483 | 155 | 122 | 17 | 16 |
| - Kokeilussa | 2039 | 98 | 85 | 5 | 8 |
| - Vuorotteluvapaasijaisena | 467 | 9 | 9 | - | - |
| - Kuntouttavassa työtoiminn. | 2996 | 89 | 64 | 5 | 20 |
| - Omaeht.opiskelussa | 3651 | 50 | 38 | - | 9 |

Aktivointiaste (%) = TE-palveluissa laskentapäivänä olleiden osuus palvelussa olleiden ja työttömien työnhakijoiden summasta.



Alle 25-vuotiaiden päättäneet työttömyysjaksot työttömyyden päättymissyyden mukaan Pohjois-Karjalassa, maaliskuussa 2019 ja 2020

Lähde: TEM, työväilytilastot

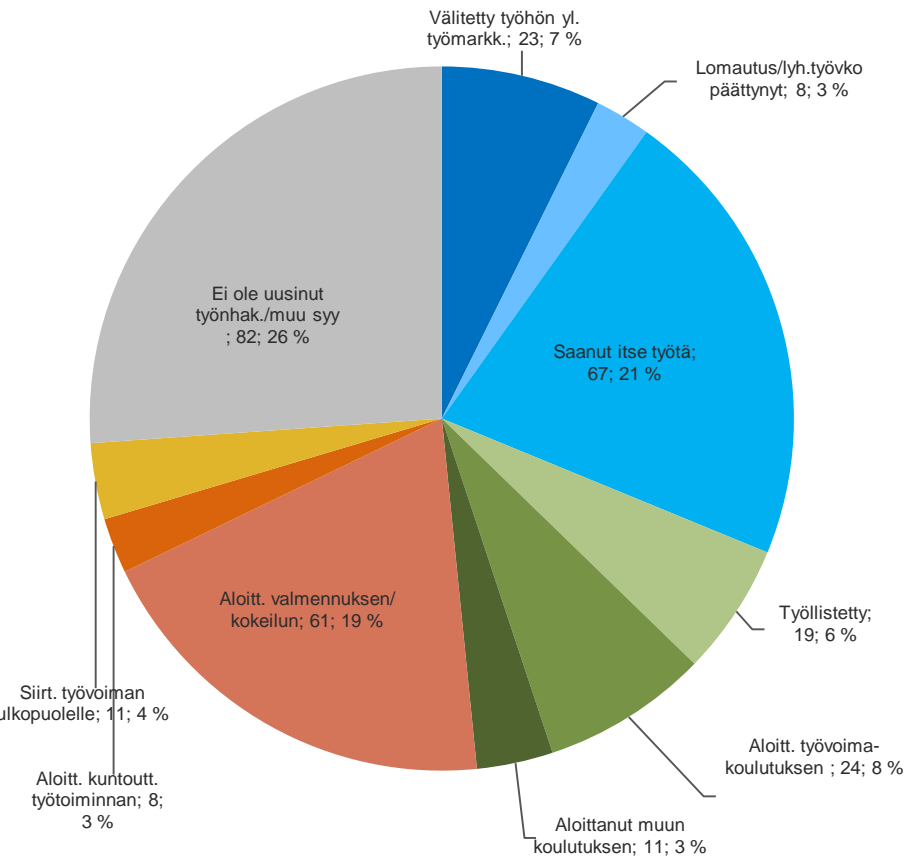

maaliskuu 2019, päätt.jaksoja yht. 314

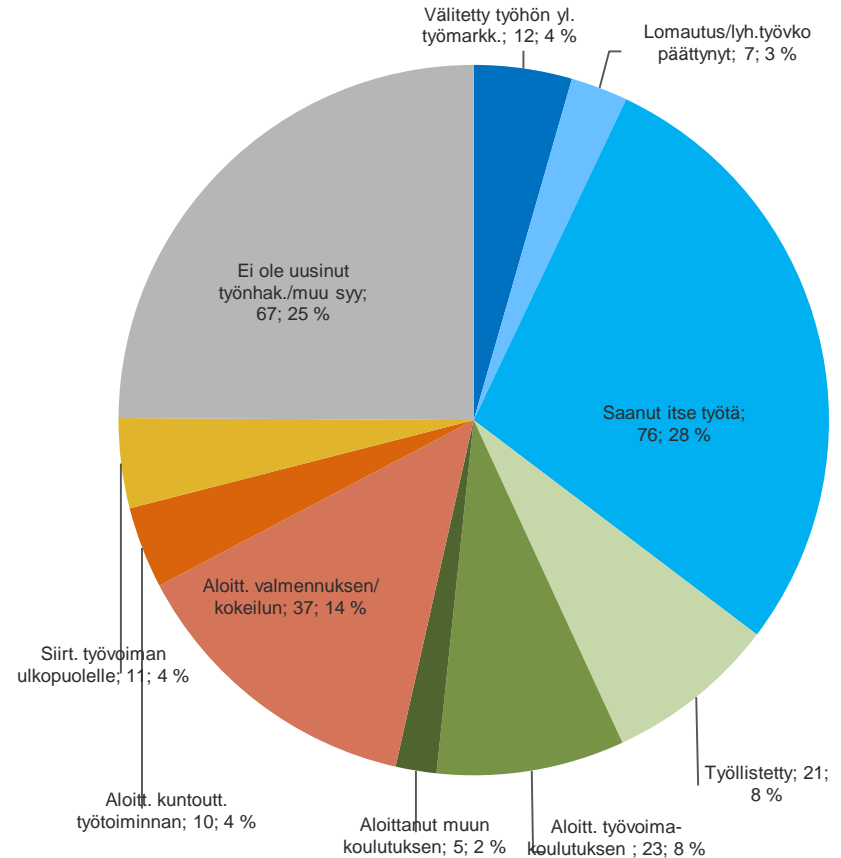

maaliskuu 2020, päätt.jaksoja yht. 269



Alle 25-vuotiaiden ja 25-29 vuotiaiden vastavalmistuneiden virta yli 3 kk työttömyyteen maaliskuu 2019 ja 2020

Lähde: TEM, työnvälitystilastot

| Alle 25-vuotiaat | maaliskuu 2019 | | | maaliskuu 2020 | | |
|----------------------------------|-----------------------------------|--------------|------|-----------------------------------|--------------|------|
| | 3 kk sitten alkaneet työttömyydet | Ylittää 3 kk | % | 3 kk sitten alkaneet työttömyydet | Ylittää 3 kk | % |
| Koko maa | 11548 | 3876 | 33,6 | 11508 | 3814 | 33,1 |
| Pohjois-Karjala | 528 | 200 | 37,9 | 445 | 173 | 38,9 |
| Joensuun seutukunta | 445 | 160 | 36,0 | 367 | 147 | 40,1 |
| Keski-Karjalan seutukunta | 33 | 13 | 39,4 | 15 | 3 | 20,0 |
| Pielisen Karjalan seutukunta | 50 | 27 | 54,0 | 63 | 23 | 36,5 |
| 25-29 vuotiaat vastavalmistuneet | maaliskuu 2019 | | | maaliskuu 2020 | | |
| | 3 kk sitten alkaneet työttömyydet | Ylittää 3 kk | % | 3 kk sitten alkaneet työttömyydet | Ylittää 3 kk | % |
| Koko maa | 940 | 396 | 42,1 | 787 | 370 | 47,0 |
| Pohjois-Karjala | 33 | 11 | 33,3 | 40 | 17 | 42,5 |



Alle 25 –vuotiaiden työttömyyden kesto maaliskuussa 2019 ja 2020

Lähde: TEM, työnvälitystilastot

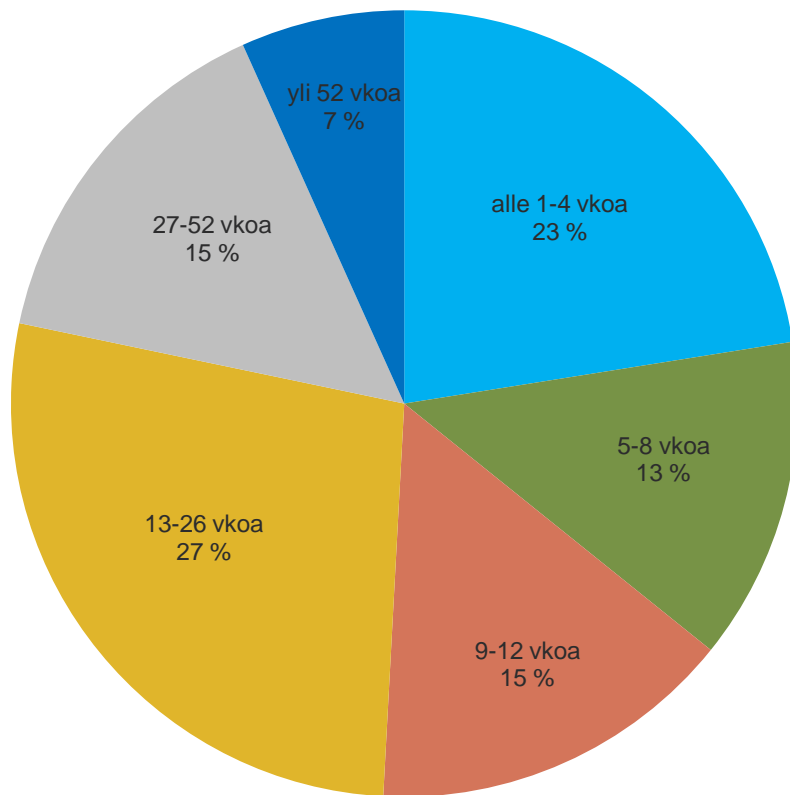

maaliskuu **2019**, n = 1174

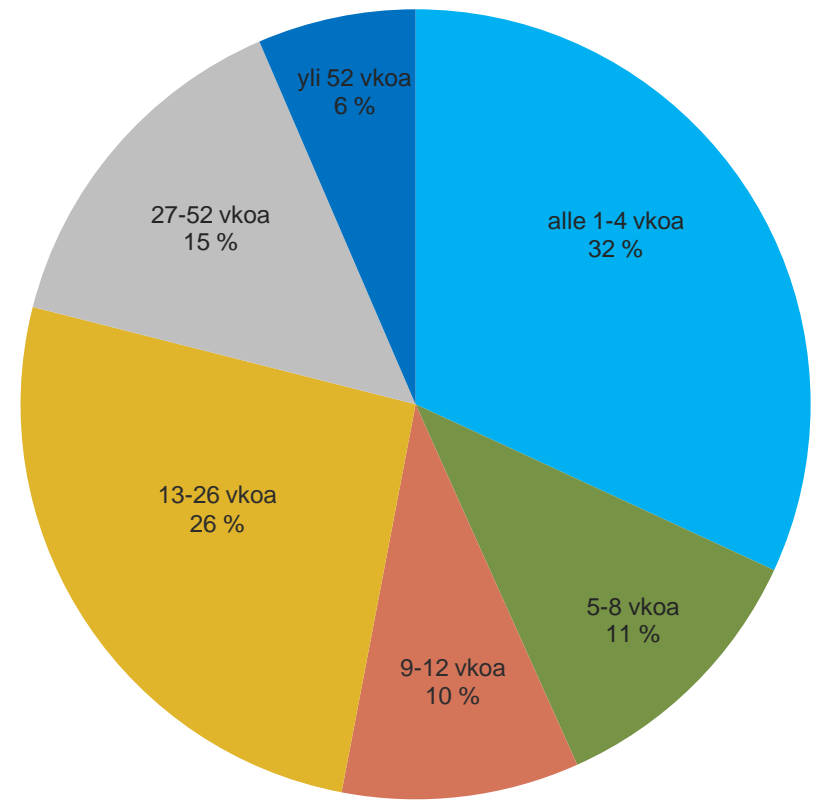

maaliskuu **2020**, n = 1483