



Elinkeino-, liikenne- ja ympäristökeskus
Närings-, trafik- och miljöcentralen
Centre for Economic Development, Transport and the Environment

Nuorisotyöttömyyden seuranta Pohjois-Karjalan ELY-keskuksen alueella

(tiedot työnhakijan asuinkunnan mukaan)

tammikuu 2020



Alle 25-vuotiaat työttömät työnhakijat Pohjois-Karjalassa vuosina 2014 - 2020

Lähde: TEM, työnvälitystilastot

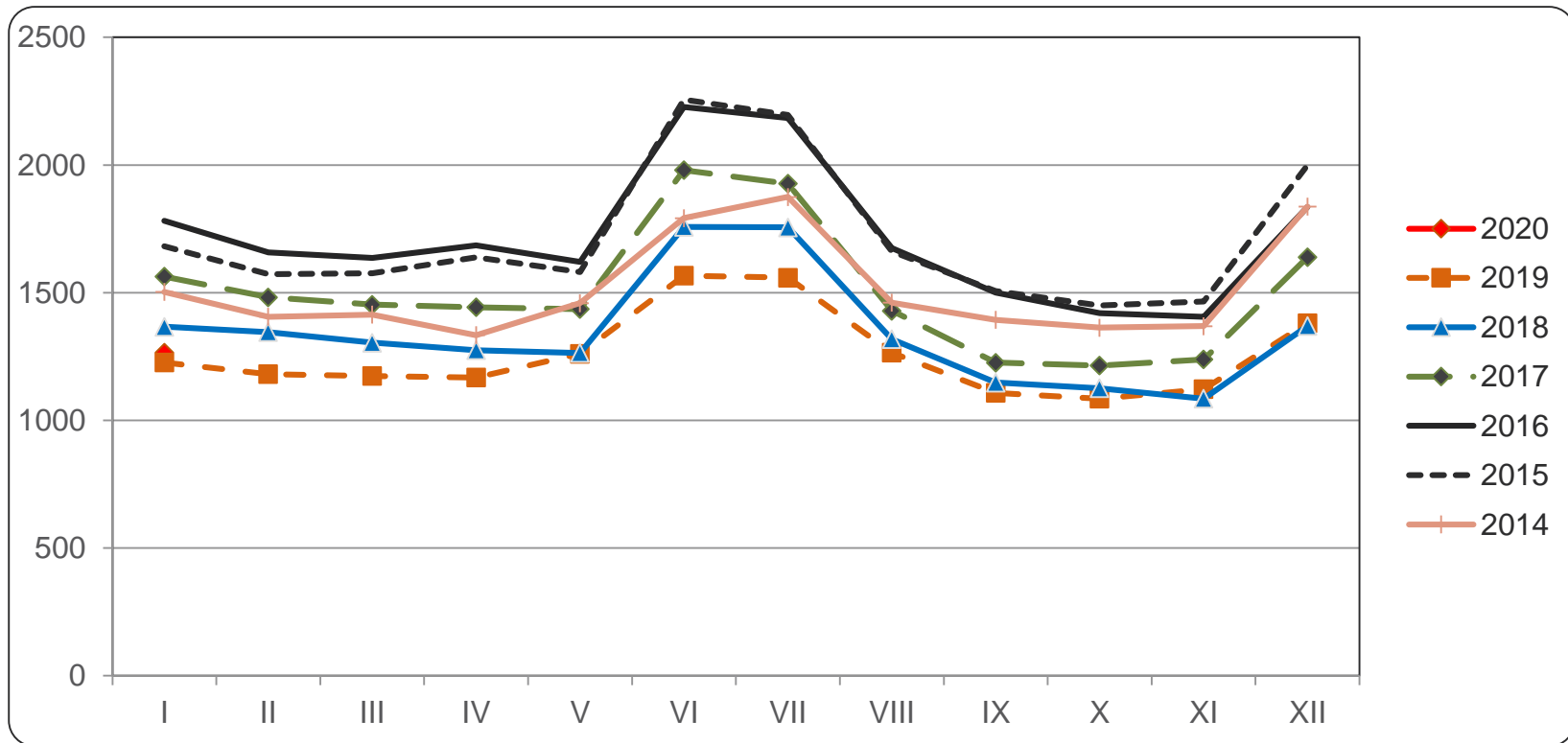



Alle 25-vuotiaat työttömät työnhakijat seutukunnittain Pohjois-Karjalassa vuosina 2019 ja 2020

Lähde: TEM, työnvälitystilastot

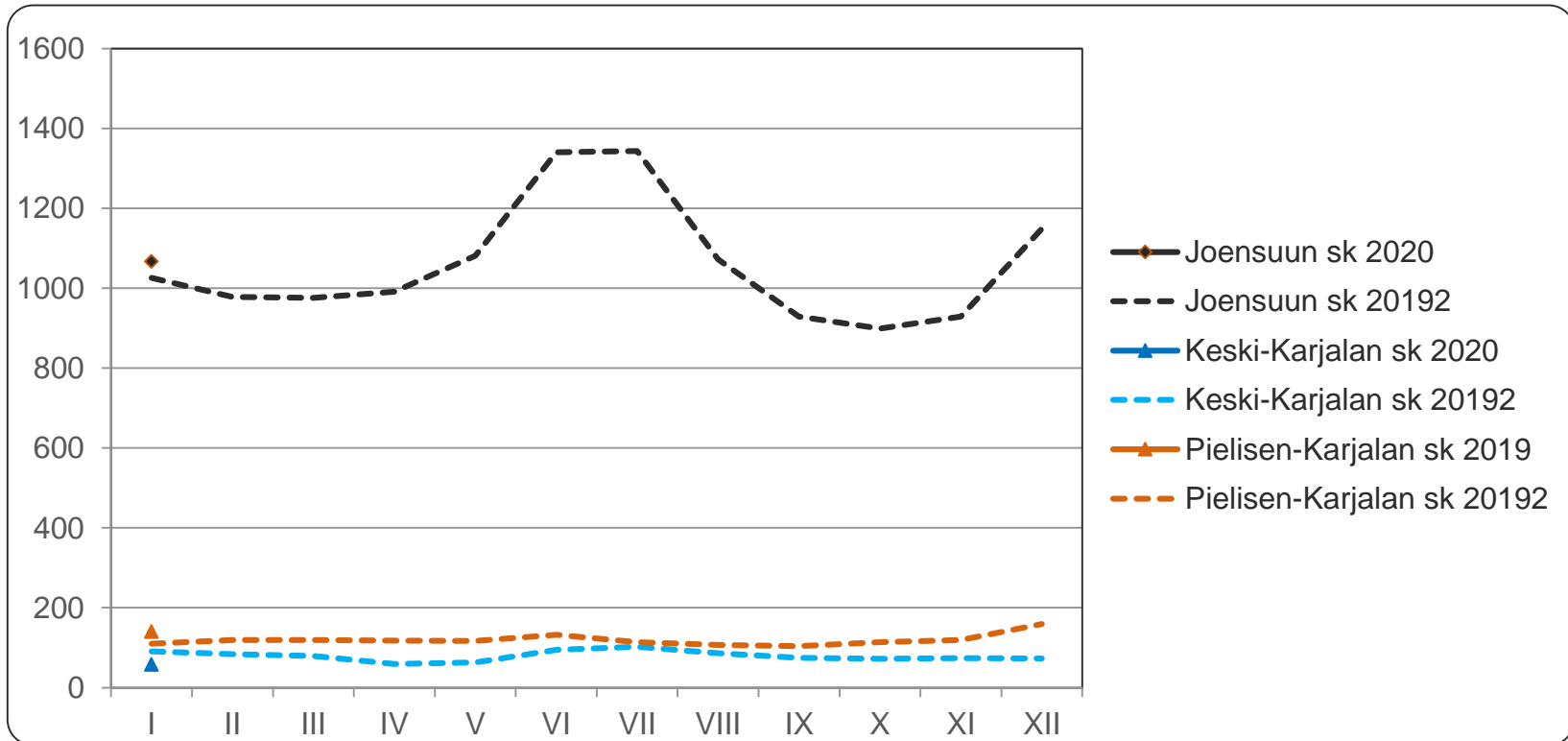



Alle 25-vuotiaiden työttömien osuus vastaavan ikäisestä työvoimasta Pohjois-Karjalassa vuosina 2017 - 2020

Lähde: TEM, työnvälitystilastot (työttömät), Tilastokeskus, työssäkäyntitilasto (työvoima, vuonna 2019 käytetään v. 2017 lopullista tietoa)

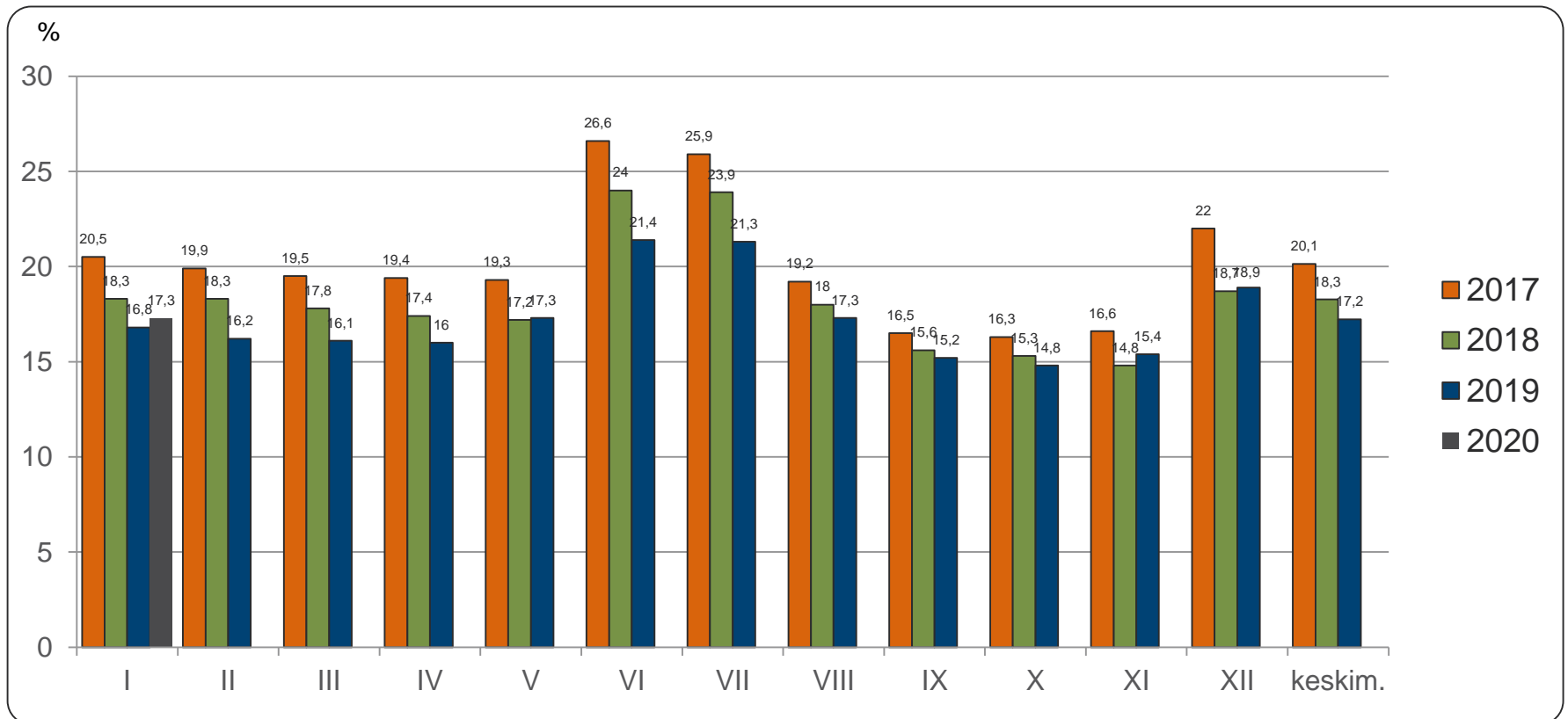



Alle 25-vuotiaat työttömät koulutuksen ja sukupuolen mukaan Pohjois-Karjalassa tammikuussa 2019 ja 2020

Lähde: TEM, työttömyystilastot

	tammikuu 2019			tammikuu 2020		
	Yhteensä	Miehet	Naiset	Yhteensä	Miehet	Naiset
Perusaste	214	147	67	199	142	57
Toinen aste, mistä	951	601	350	988	655	333
- <i>yo-tutkinto tai muu yleissiv.</i>	228	129	99	239	140	99
Korkea-aste	40	17	23	53	11	42
Koulutusaste tuntematon	22	14	8	25	20	5
Yhteensä	1227	779	448	1265	828	437
Ilman ammatillista koulutusta	38 %	37 %	39 %	37 %	36 %	37 %

Ammatillista koulutusta vailla oleviin on laskettu pelkän perusasteen tai yo-tutkinnon suorittaneet sekä ne nuoret, joiden koulutusaste on tuntematon



Alle 25-vuotiaiden aktiivointiaste tammikuussa 2020

Lähde: TEM, työnvälitystilastot

	Koko maa	Pohjois-Karjala	Joensuun seutukunta	Keski-Karjalan sk	Pielisen Karjalan sk
Aktiivointiaste	31,6	28,9	28,3	37	29,6
Työttömiä	30763	1265	1067	58	140
Palveluissa yht.	14216	515	422	34	59
- Työvoimakoulutuksessa	2204	74	64	-	7
- Valmennuksessa	497	23	22	-	-
- Työllistettynä	2413	147	118	16	13
- Kokeilussa	2122	112	97	5	10
- Vuorotteluvapaasijaisena	490	10	10	-	-
- Kuntouttavassa työtoiminn.	2848	98	74	5	19
- Omaeht.opiskelussa	3642	51	37	5	9

Aktiivointiaste (%) = TE-palveluissa laskentapäivänä olleiden osuus palvelussa olleiden ja työttömien työnhakijoiden summasta.



Alle 25-vuotiaiden päätyneet työttömyysjaksot työttömyyden päättymissyyden mukaan Pohjois-Karjalassa, tammikuussa 2019 ja 2020

Lähde: TEM, työnvälitystilastot

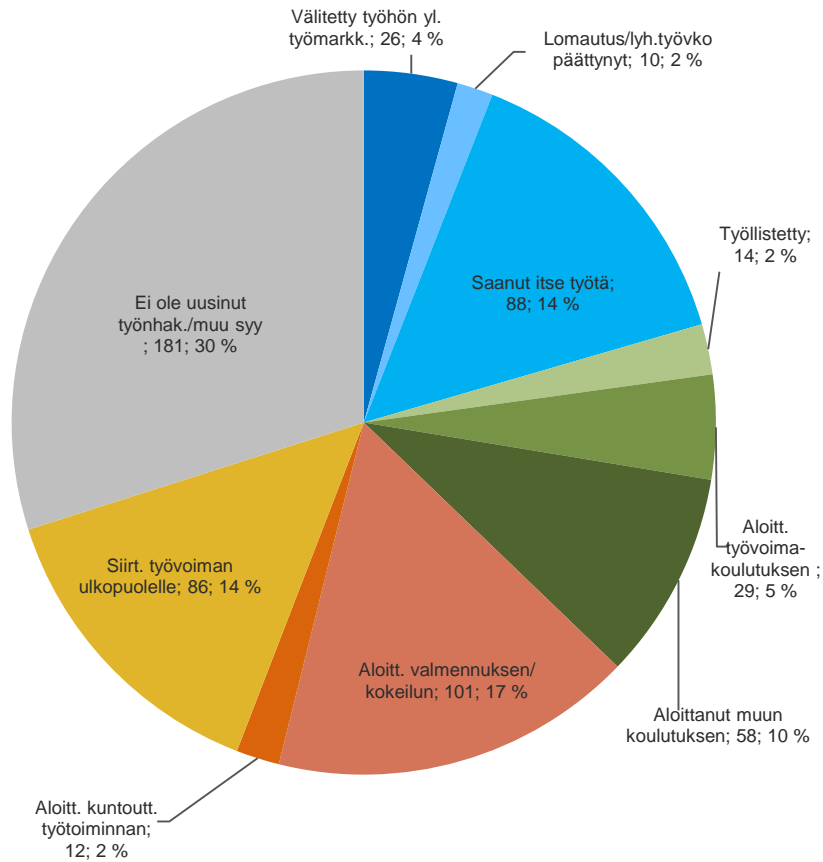

tammikuu 2019, päätt.jaksoja yht. 605

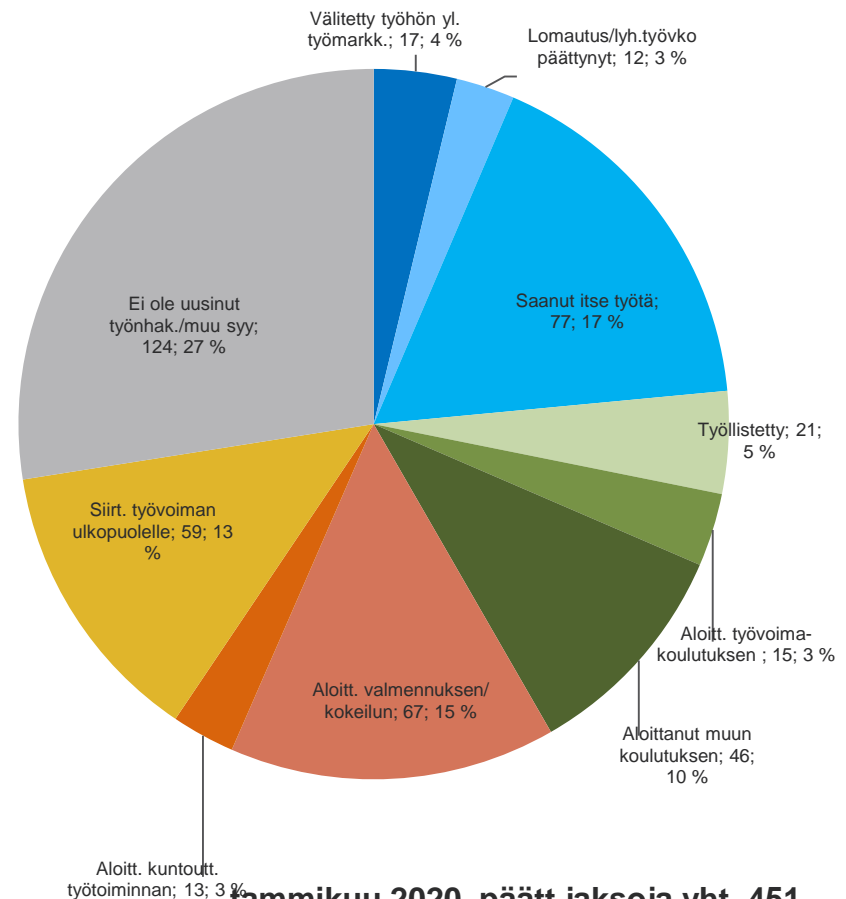

tammikuu 2020, päätt.jaksoja yht. 451



Alle 25-vuotiaiden ja 25-29 vuotiaiden vastavalmistuneiden virta yli 3 kk työttömyyteen tammikuu 2019 ja 2020

Lähde: TEM, työnvälitystilastot

Alle 25-vuotiaat	tammikuu 2019			tammikuu 2020		
	3 kk sitten alkaneet työttömyydet	Ylittää 3 kk	%	3 kk sitten alkaneet työttömyydet	Ylittää 3 kk	%
Koko maa	9169	3385	36,9	9024	3201	35,5
Pohjois-Karjala	329	120	36,5	299	125	41,8
Joensuun seutukunta	276	96	34,8	244	108	44,3
Keski-Karjalan seutukunta	25	11	44,0	16	7	43,8
Pielisen Karjalan seutukunta	28	13	46,4	39	10	25,6
25-29 vuotiaat vastavalmistuneet	tammikuu 2019			tammikuu 2020		
	3 kk sitten alkaneet työttömyydet	Ylittää 3 kk	%	3 kk sitten alkaneet työttömyydet	Ylittää 3 kk	%
Koko maa	620	219	35,3	644	234	36,3
Pohjois-Karjala	38	14	36,8	26	16	61,5



Alle 25 –vuotiaiden työttömyyden kesto tammikuussa 2019 ja 2020

Lähde: TEM, työnvälitystilastot

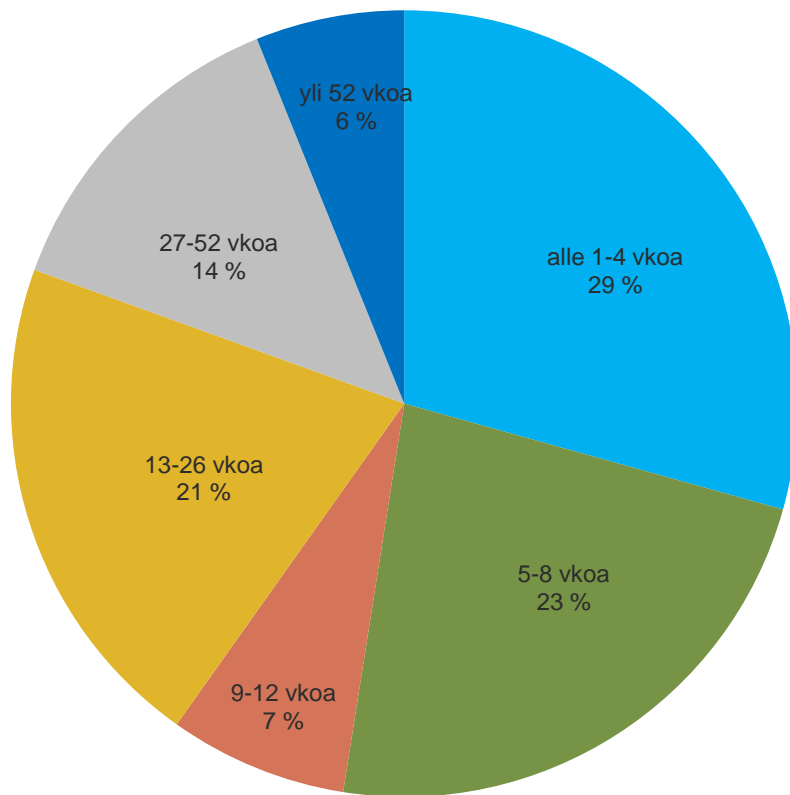

tammikuu **2019**, n = 1227

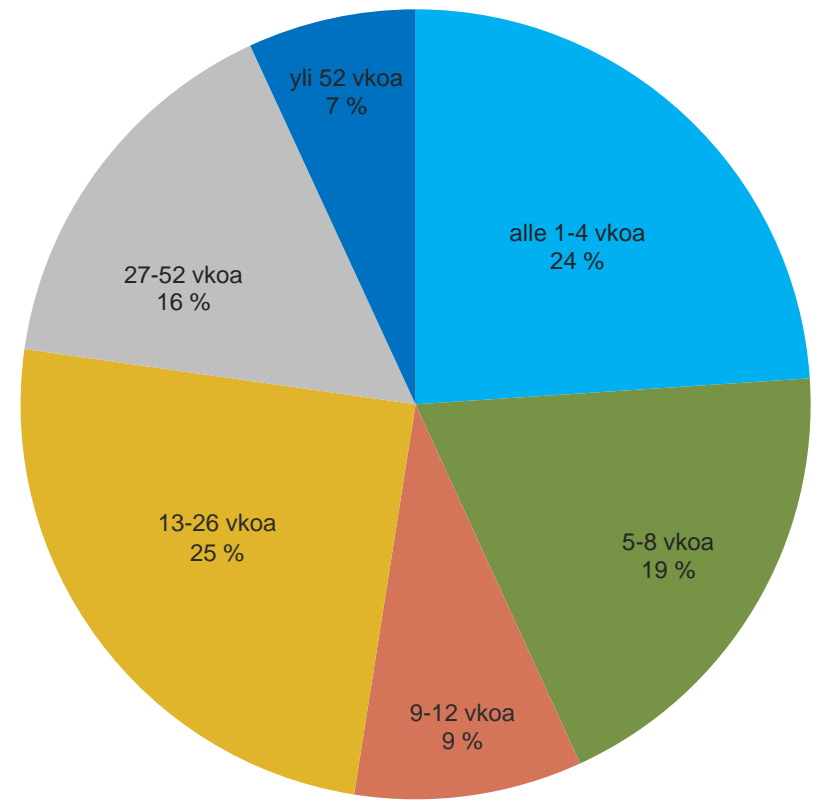

tammikuu **2020**, n = 1265