



Elinkeino-, liikenne- ja ympäristökeskus
Närings-, trafik- och miljöcentralen
Centre for Economic Development, Transport and the Environment

Nuorisotyöttömyyden seuranta Pohjois-Karjalan ELY-keskuksen alueella

(tiedot työnhakijan asuinkunnan mukaan)

huhtikuu 2020



Alle 25-vuotiaat työttömät työnhakijat Pohjois-Karjalassa vuosina 2014 - 2020

Lähde: TEM, työnvälitystilastot

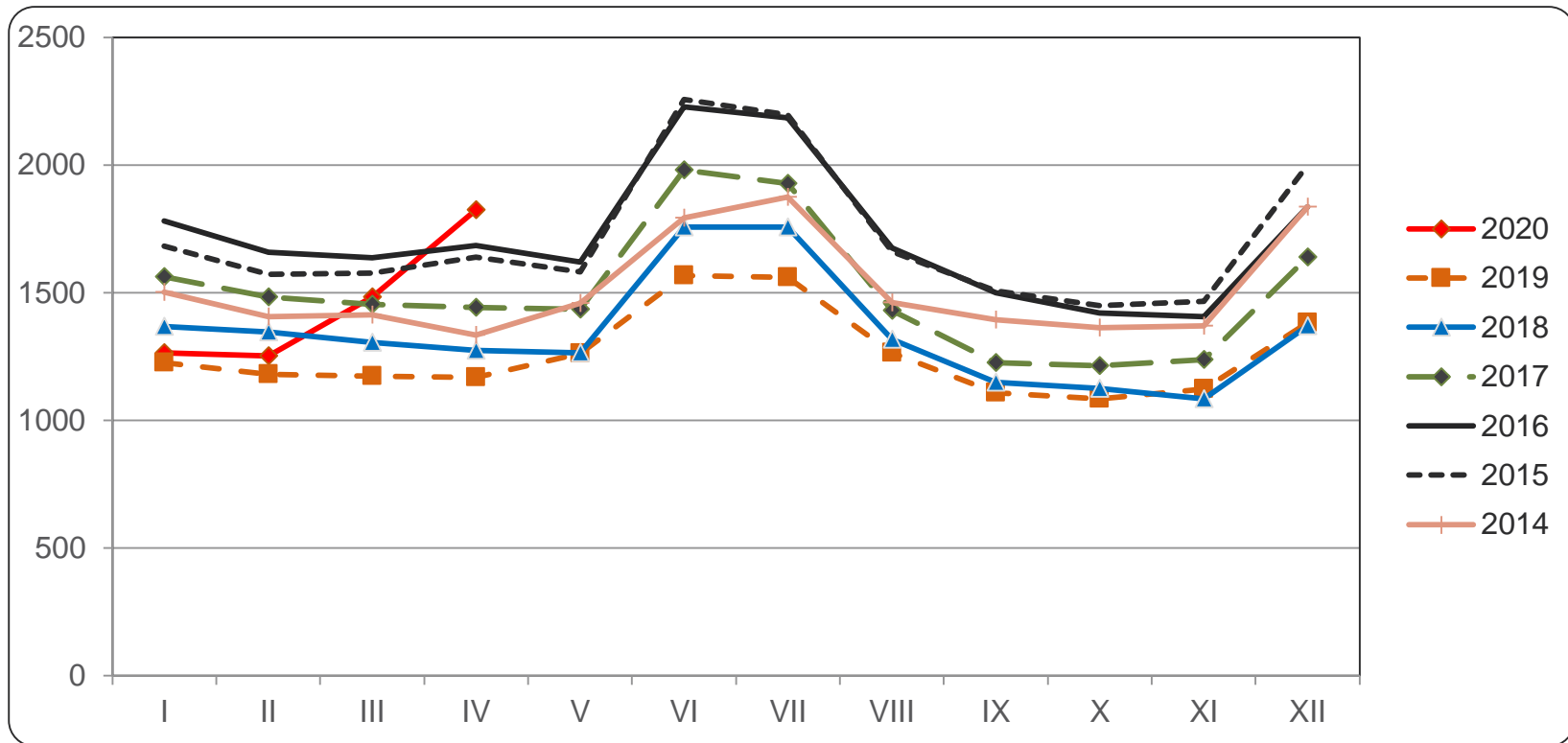



Alle 25-vuotiaat työttömät työnhakijat seutukunnittain Pohjois-Karjalassa vuosina 2019 ja 2020

Lähde: TEM, työnvälitystilastot

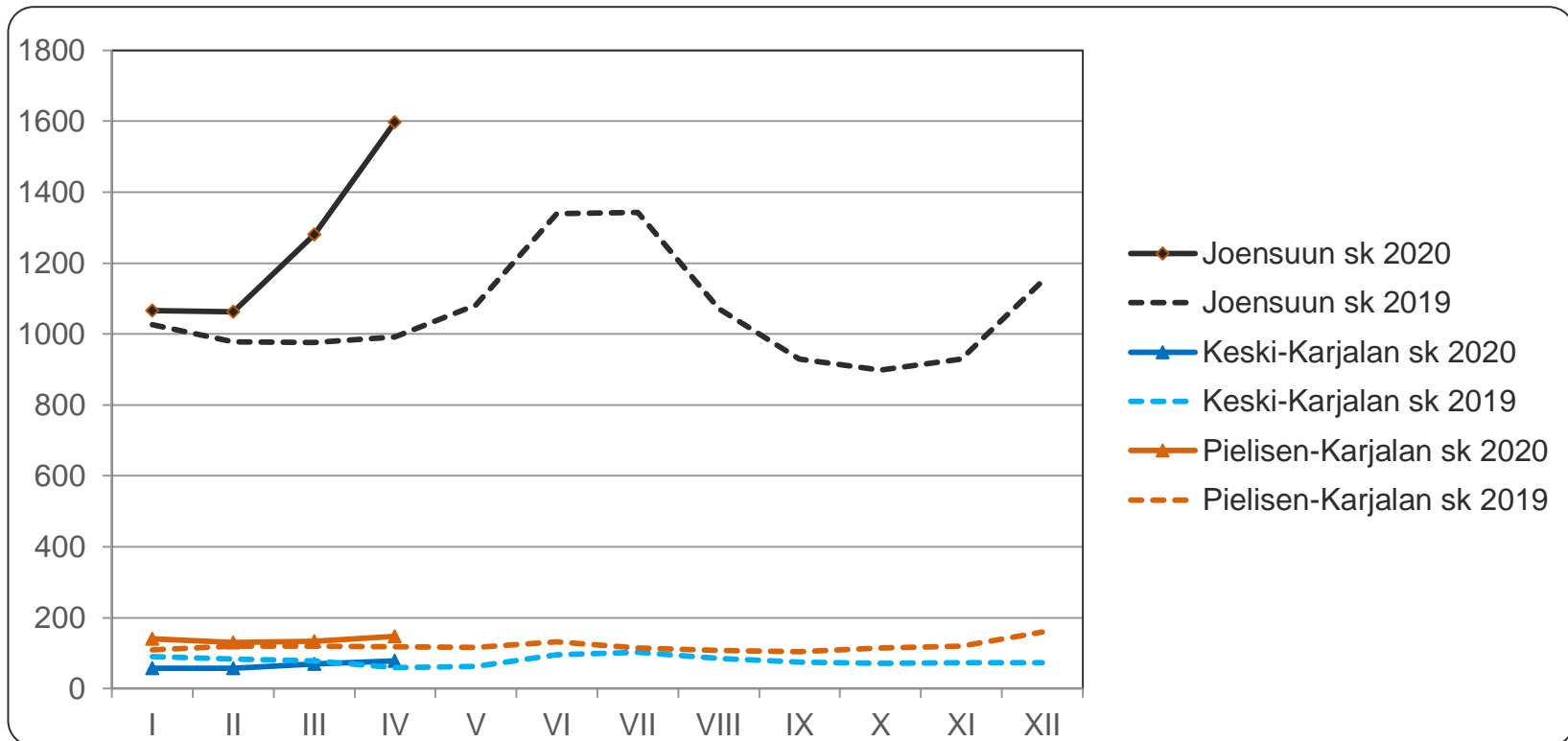



Alle 25-vuotiaiden työttömien osuus vastaavan ikäisestä työvoimasta Pohjois-Karjalassa vuosina 2017 - 2020

Lähde: TEM, työnvälitystilastot (työttömät), Tilastokeskus, työssäkäyntitilasto (työvoima, vuonna 2019 käytetään v. 2017 lopullista tietoa)

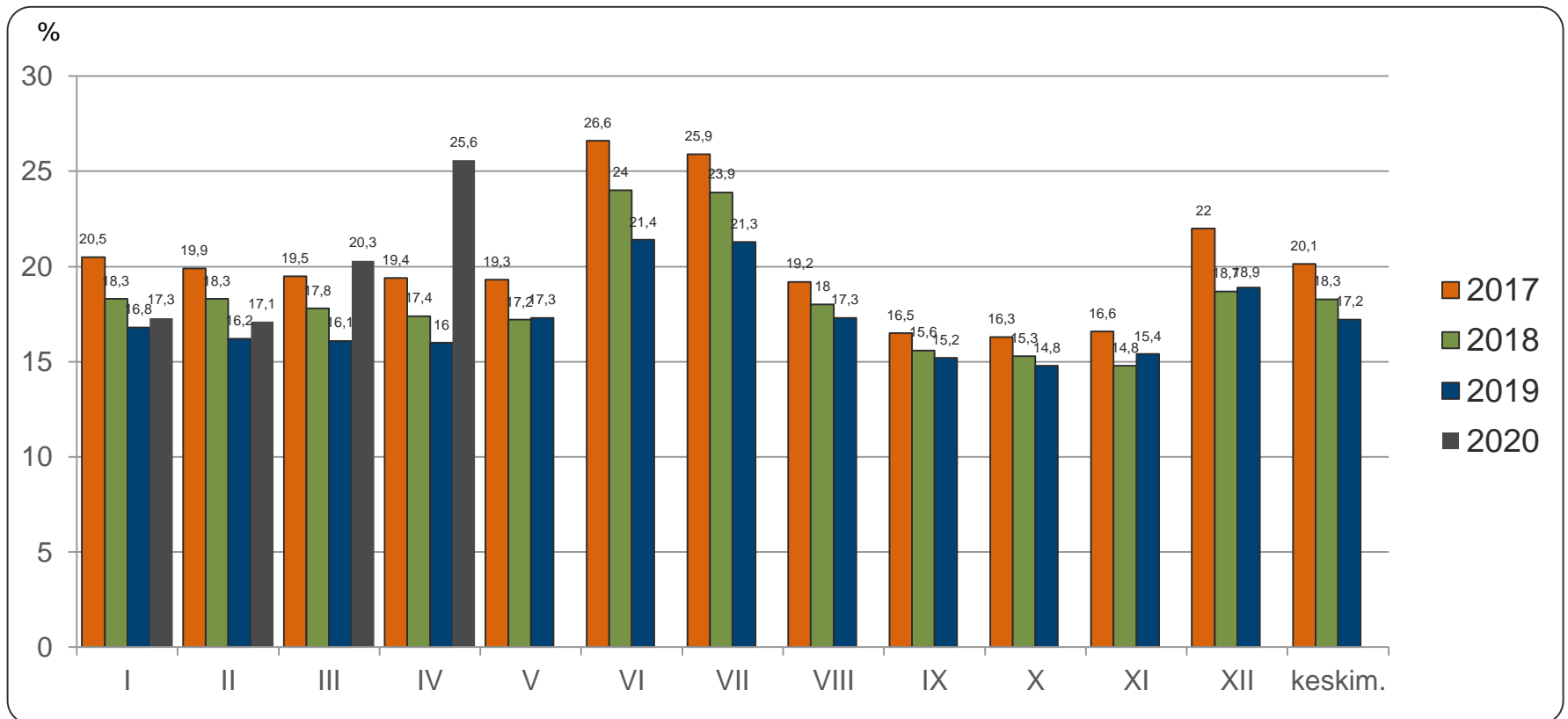



Alle 25-vuotiaat työttömät koulutuksen ja sukupuolen mukaan Pohjois-Karjalassa huhtikuussa 2019 ja 2020

Lähde: TEM, työnvälitystilastot

	huhtikuu 2019			huhtikuu 2020		
	Yhteensä	Miehet	Naiset	Yhteensä	Miehet	Naiset
Perusaste	205	132	73	259	173	86
Toinen aste, mistä	911	569	342	1451	853	598
- <i>yo-tutkinto tai muu yleissiv.</i>	232	118	114	368	163	205
Korkea-aste	31	7	24	79	19	60
Koulutusaste tuntematon	21	12	9	35	25	10
Yhteensä	1168	720	448	1824	1070	754
Ilman ammatillista koulutusta	39 %	36 %	44 %	36 %	34 %	40 %

Ammatillista koulutusta vailla oleviin on laskettu pelkän perusasteen tai yo-tutkinnon suorittaneet sekä ne nuoret, joiden koulutusaste on tuntematon



Alle 25-vuotiaiden aktivointiaste huhtikuussa 2020

Lähde: TEM, työnvälitystilastot

	Koko maa	Pohjois-Karjala	Joensuun seutukunta	Keski-Karjalan sk	Pielisen Karjalan sk
Aktivointiaste	19,1	18,5	17,2	27,8	26,4
Työttömiä	56295	1824	1598	78	148
Palveluissa yht.	13272	414	331	30	53
- Työvoimakoulutuksessa	2261	76	64	-	9
- Valmennuksessa	596	28	21	-	7
- Työllistettynä	2369	139	106	16	17
- Kokeilussa	1520	59	48	5	6
- Vuorotteluvapaasijaisena	492	10	10	-	-
- Kuntouttavassa työtoiminn.	2440	53	45	-	5
- Omaeht.opiskelussa	3594	49	37	-	9

Aktivointiaste (%) = TE-palveluissa laskentapäivänä olleiden osuus palvelussa olleiden ja työttömien työnhakijoiden summasta.



Alle 25-vuotiaiden päättäneet työttömyysjaksot työttömyyden päättymissyyden mukaan Pohjois-Karjalassa, huhtikuussa 2019 ja 2020

Lähde: TEM, työnvälitystilastot

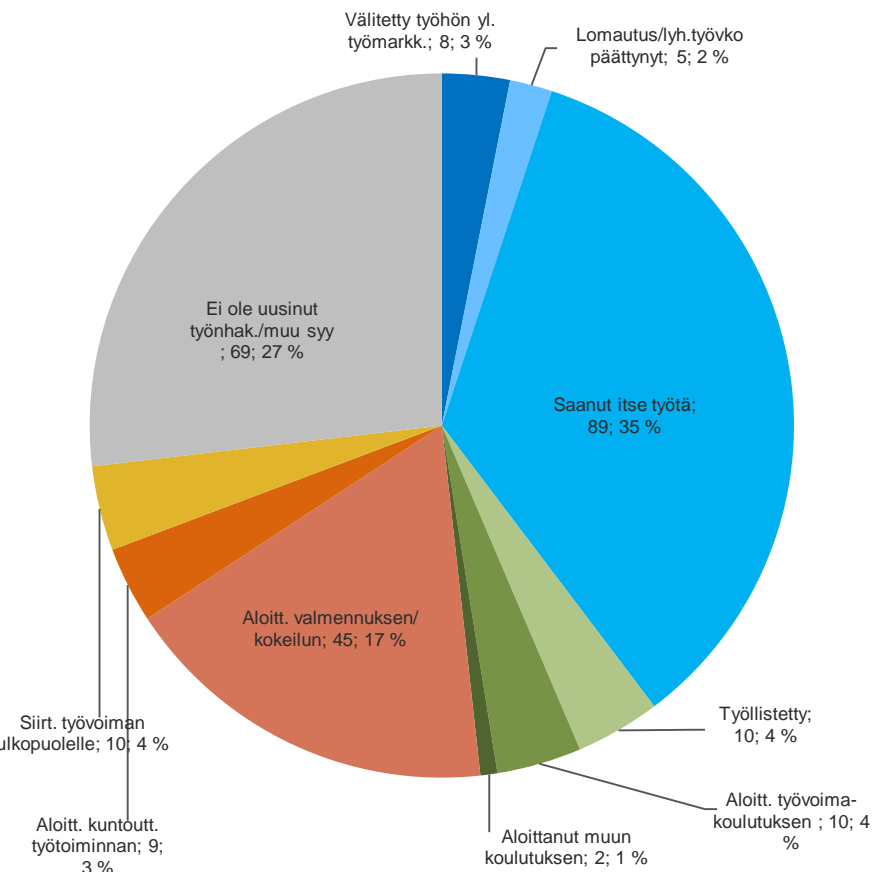

huhtikuu 2019, päätt.jaksoja yht. 257

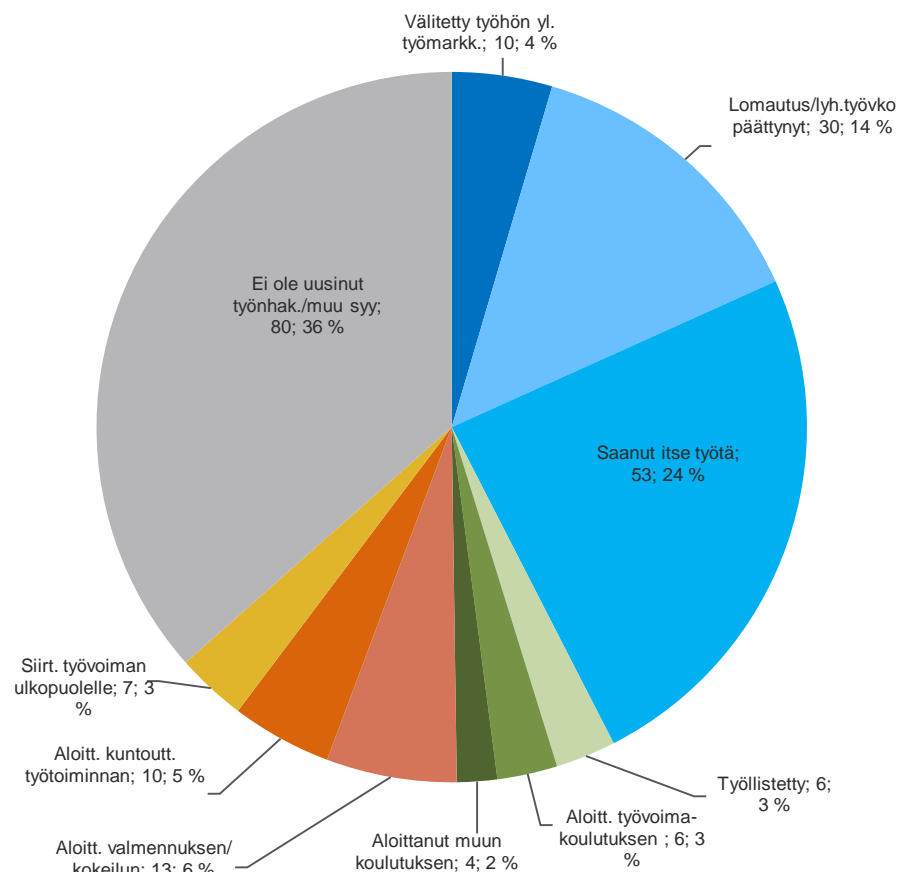

huhtikuu 2020, päätt.jaksoja yht. 219



Alle 25-vuotiaiden ja 25-29 vuotiaiden vastavalmistuneiden virta yli 3 kk työttömyyteen huhtikuu 2019 ja 2020

Lähde: TEM, työnvälitystilastot

Alle 25-vuotiaat	huhtikuu 2019			huhtikuu 2020		
	3 kk sitten alkaneet työttömyydet	Ylittää 3 kk	%	3 kk sitten alkaneet työttömyydet	Ylittää 3 kk	%
Koko maa	12072	3856	31,9	11510	4357	37,9
Pohjois-Karjala	451	165	36,6	360	164	45,6
Joensuun seutukunta	381	143	37,5	308	147	47,7
Keski-Karjalan seutukunta	29	6	20,7	11	3	27,3
Pielisen Karjalan seutukunta	41	16	39,0	41	14	34,1
25-29 vuotiaat vastavalmistuneet	huhtikuu 2019			huhtikuu 2020		
	3 kk sitten alkaneet työttömyydet	Ylittää 3 kk	%	3 kk sitten alkaneet työttömyydet	Ylittää 3 kk	%
Koko maa	1024	320	31,3	1045	425	40,7
Pohjois-Karjala	46	18	39,1	37	20	54,1



Alle 25 –vuotiaiden työttömyyden kesto huhtikuussa 2019 ja 2020

Lähde: TEM, työnvälitystilastot

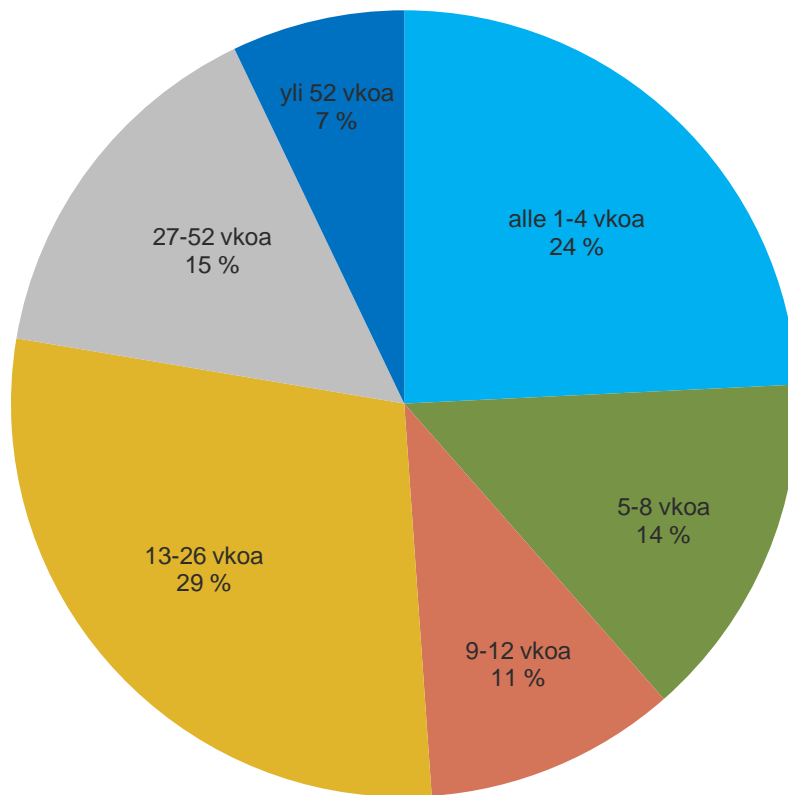

huhtikuu **2019**, n = 1168

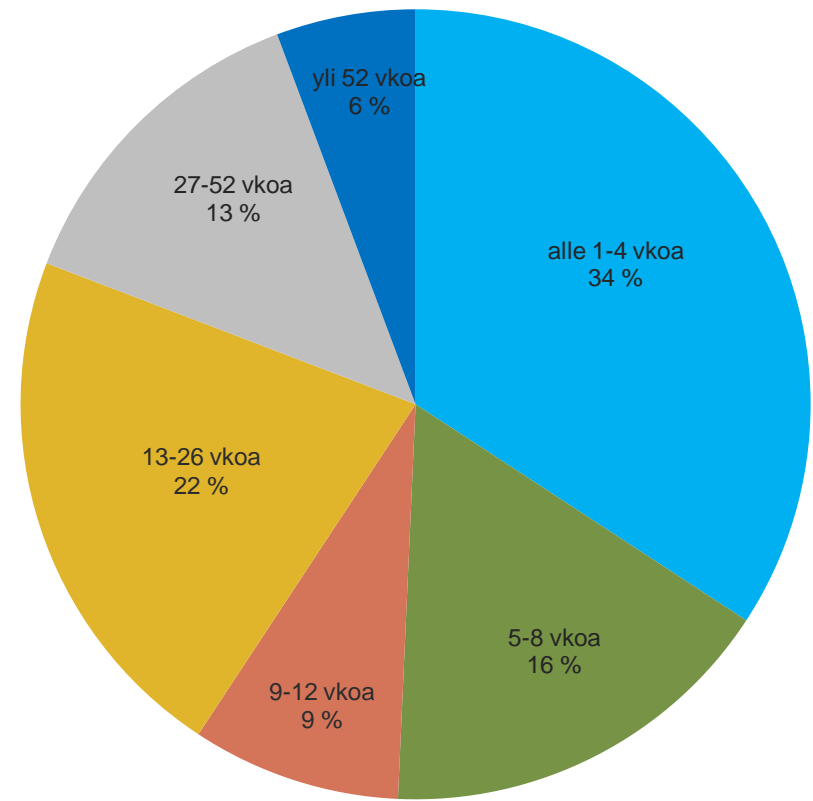

huhtikuu **2020**, n = 1824