



Elinkeino-, liikenne- ja ympäristökeskus
Närings-, trafik- och miljöcentralen
Centre for Economic Development, Transport and the Environment

Nuorisotyöttömyyden seuranta Pohjois-Karjalan ELY-keskuksen alueella

(tiedot työnhakijan asuinkunnan mukaan)

kesäkuu 2020



Alle 25-vuotiaat työttömät työnhakijat Pohjois-Karjalassa vuosina 2014 - 2020

Lähde: TEM, työnvälitystilastot

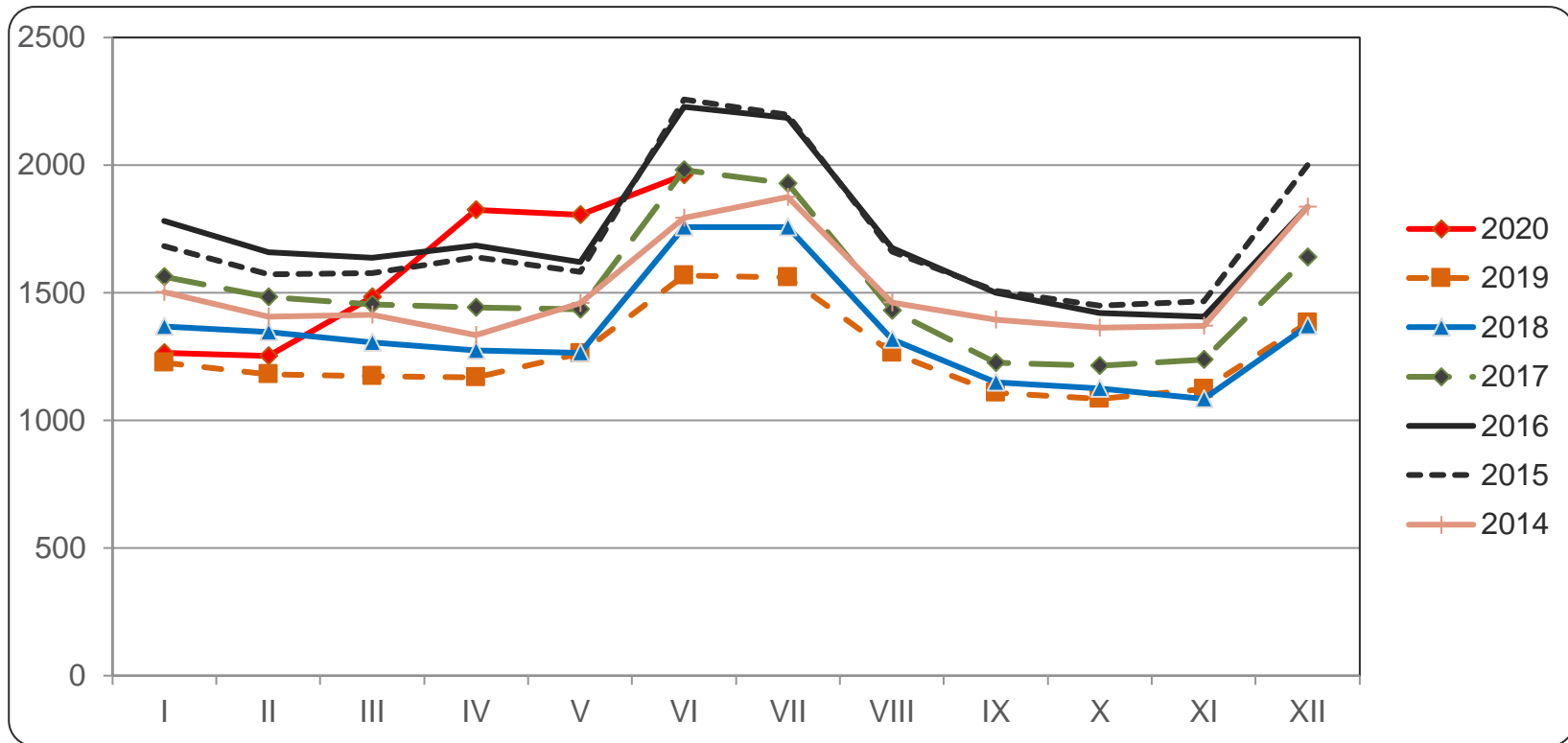



Alle 25-vuotiaat työttömät työnhakijat seutukunnittain Pohjois-Karjalassa vuosina 2019 ja 2020

Lähde: TEM, työnvälitystilastot

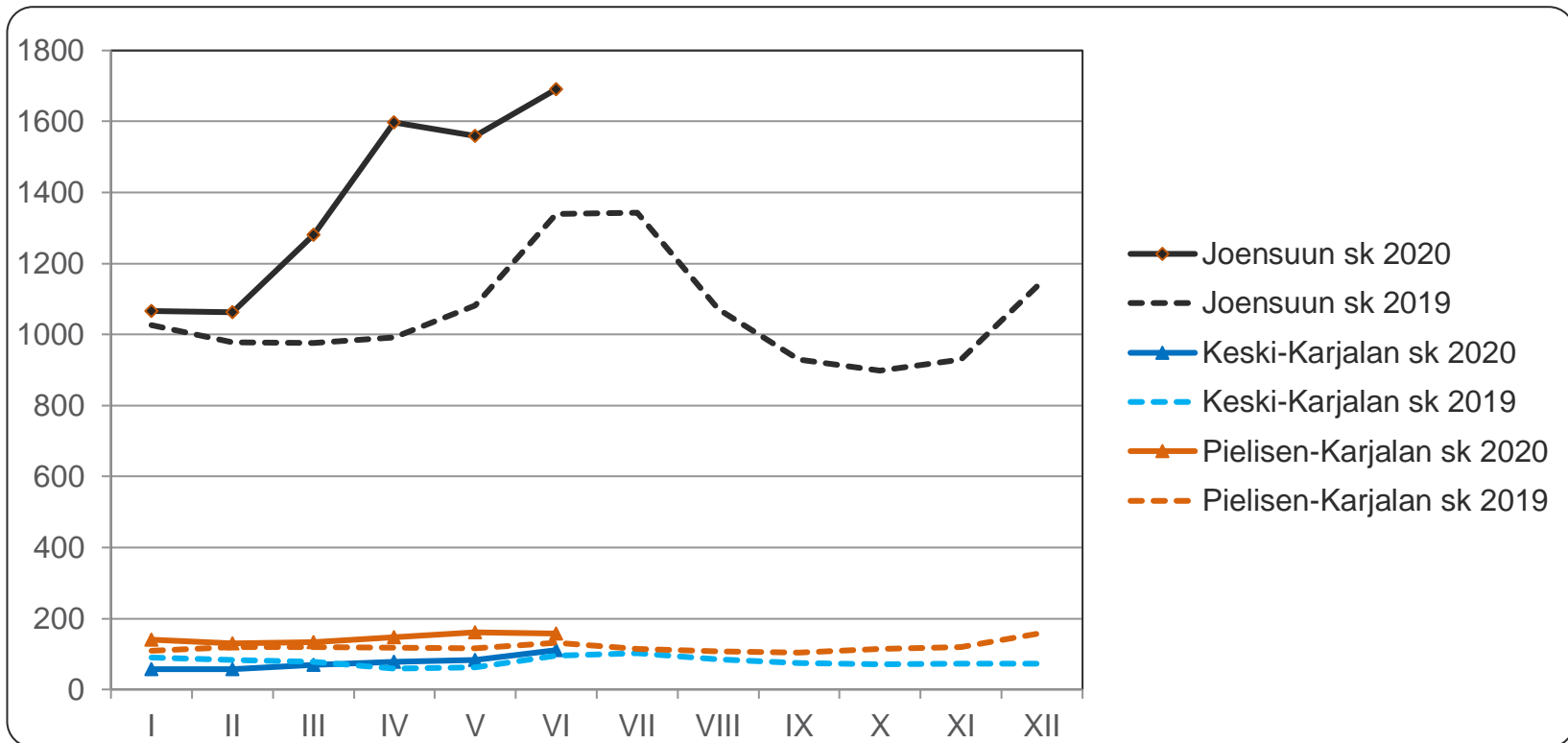



Alle 25-vuotiaiden työttömien osuus vastaavan ikäisestä työvoimasta Pohjois-Karjalassa vuosina 2017 - 2020

Lähde: TEM, työnvälitystilastot (työttömät), Tilastokeskus, työssäkäyntitilasto (työvoima, vuonna 2019 käytetään v. 2017 lopullista tietoa)

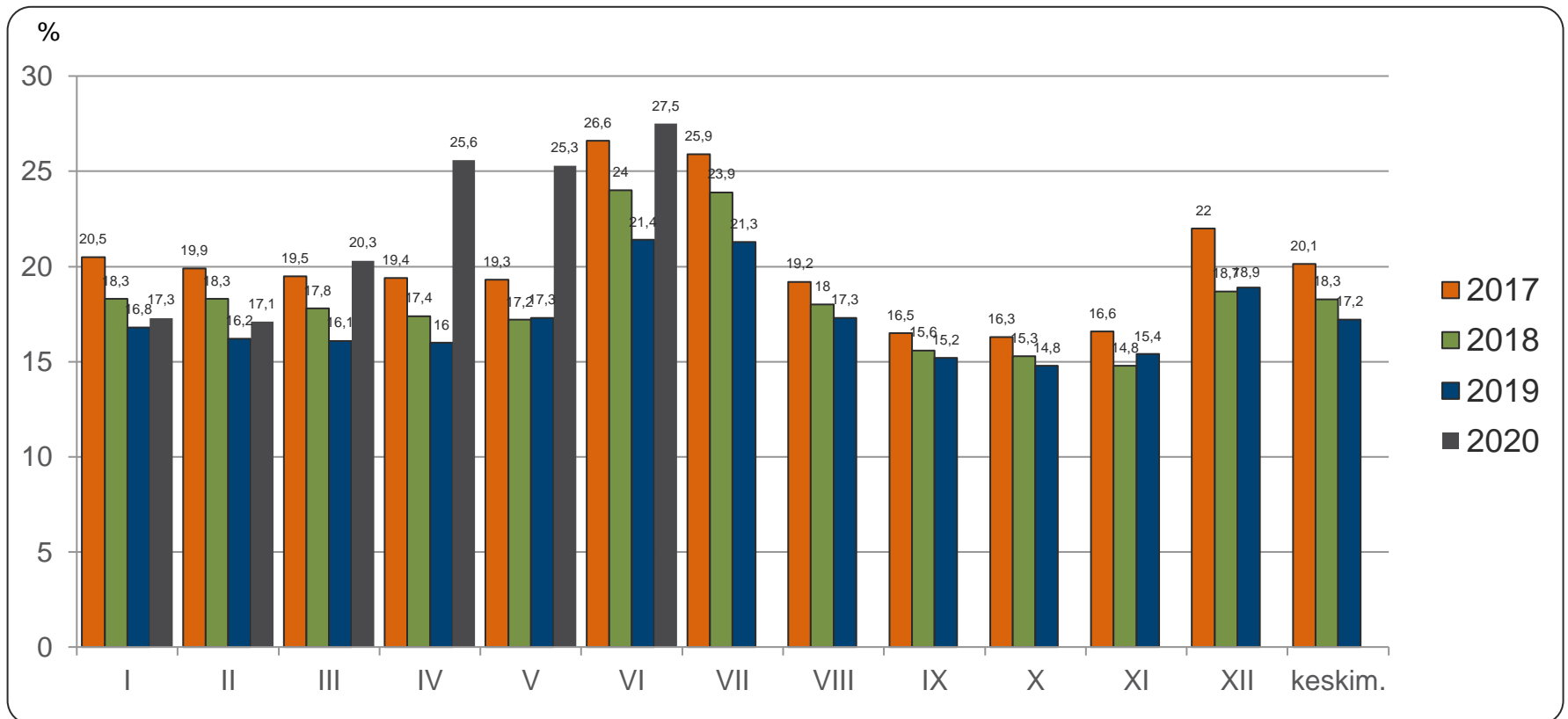



Alle 25-vuotiaat työttömät koulutuksen ja sukupuolen mukaan Pohjois-Karjalassa kesäkuussa 2019 ja 2020

Lähde: TEM, työväilytilastot

| | kesäkuu 2019 | | | kesäkuu 2020 | | |
|--|--------------|--------|--------|--------------|--------|--------|
| | Yhteensä | Miehet | Naiset | Yhteensä | Miehet | Naiset |
| Perusaste | 243 | 163 | 80 | 272 | 164 | 108 |
| Toinen aste, mistä | 1245 | 739 | 506 | 1551 | 904 | 647 |
| - <i>yo-tutkinto tai muu yleissiv.</i> | 387 | 199 | 188 | 538 | 262 | 276 |
| Korkea-aste | 50 | 17 | 33 | 95 | 22 | 73 |
| Koulutusaste tuntematon | 29 | 21 | 8 | 42 | 26 | 16 |
| Yhteensä | 1567 | 940 | 627 | 1960 | 1116 | 844 |
| Ilman ammatillista koulutusta | 42 % | 41 % | 44 % | 43 % | 41 % | 47 % |

Ammatillista koulutusta vailla oleviin on laskettu pelkän perusasteen tai yo-tutkinnon suorittaneet sekä ne nuoret, joiden koulutusaste on tuntematon



Alle 25-vuotiaiden aktivointiaste kesäkuussa 2020

Lähde: TEM, työnvälitystilastot

| | Koko maa | Pohjois-Karjala | Joensuun seutukunta | Keski-Karjalan sk | Pielisen Karjalan sk |
|------------------------------|----------|-----------------|---------------------|-------------------|----------------------|
| Aktivointiaste | 16,3 | 18,0 | 16,3 | 19,4 | 31,9 |
| Työttömiä | 58867 | 1960 | 1690 | 112 | 158 |
| Palveluissa yht. | 11452 | 431 | 330 | 27 | 74 |
| - Työvoimakoulutuksessa | 1848 | 62 | 50 | - | 8 |
| - Valmennuksessa | 884 | 51 | 36 | - | 14 |
| - Työllistettynä | 2308 | 146 | 112 | 12 | 22 |
| - Kokeilussa | 1244 | 70 | 56 | 5 | 9 |
| - Vuorotteluvapaasijaisena | 513 | 13 | 11 | - | - |
| - Kuntouttavassa työtoiminn. | 2313 | 71 | 53 | - | 15 |
| - Omaeht.opiskelussa | 2342 | 18 | 12 | - | - |

Aktivointiaste (%) = TE-palveluissa laskentapäivänä olleiden osuus palveluissa olleiden ja työttömien työnhakijoiden summasta.



Alle 25-vuotiaiden päättäneet työttömyysjaksot työttömyyden päättymissyyden mukaan Pohjois-Karjalassa, kesäkuussa 2019 ja 2020

Lähde: TEM, työväilytilastot

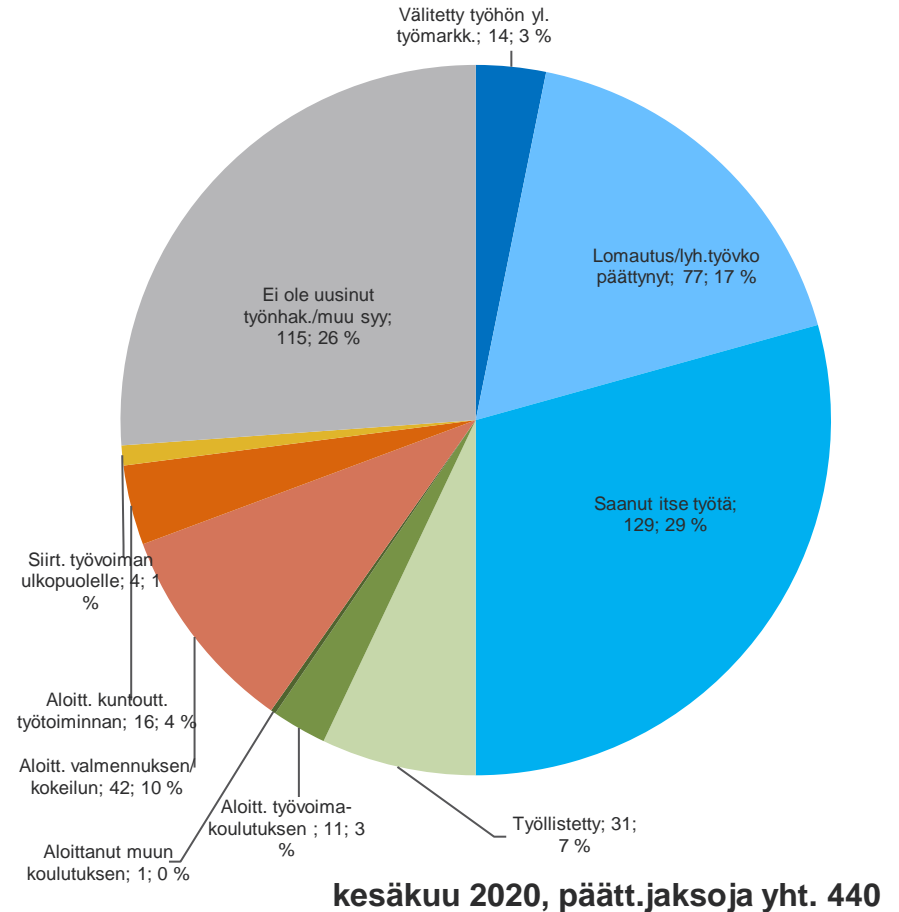
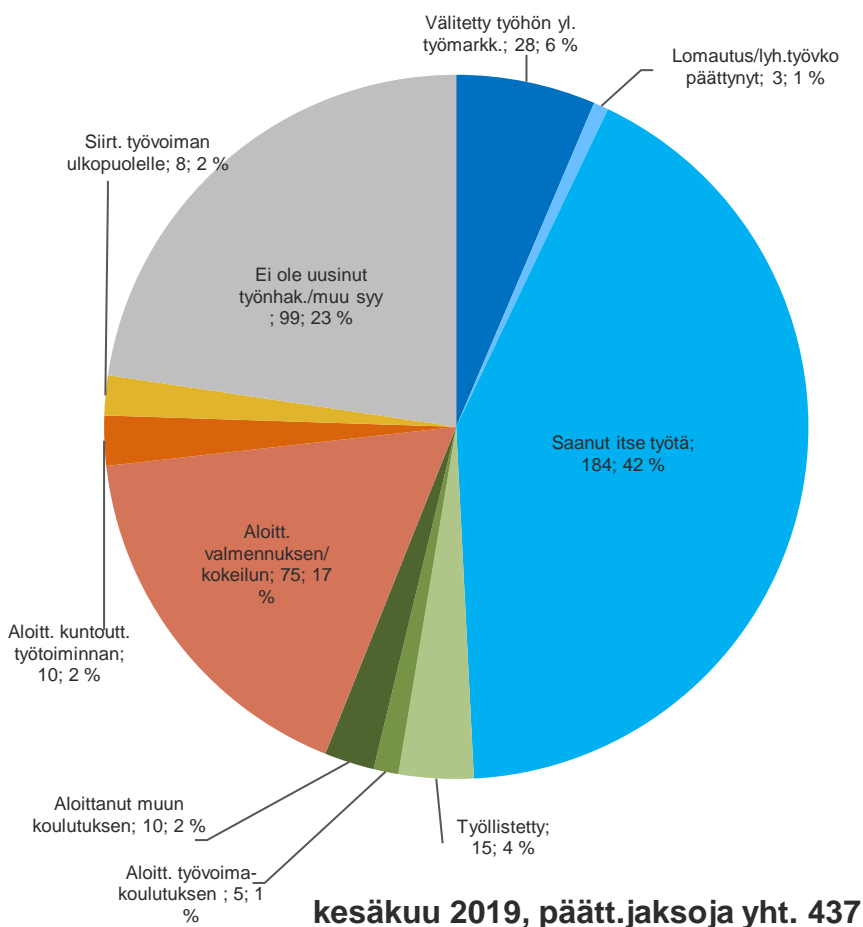



Alle 25-vuotiaiden ja 25-29 vuotiaiden vastavalmistuneiden virta yli 3 kk työttömyyteen kesäkuu 2019 ja 2020

Lähde: TEM, työnvälitystilastot

| Alle 25-vuotiaat | kesäkuu 2019 | | | kesäkuu 2020 | | |
|----------------------------------|-----------------------------------|--------------|------|-----------------------------------|--------------|------|
| | 3 kk sitten alkaneet työttömyydet | Ylittää 3 kk | % | 3 kk sitten alkaneet työttömyydet | Ylittää 3 kk | % |
| Koko maa | 8662 | 2783 | 32,1 | 19649 | 8503 | 43,3 |
| Pohjois-Karjala | 339 | 118 | 34,8 | 516 | 221 | 42,8 |
| Joensuun seutukunta | 285 | 103 | 36,1 | 461 | 190 | 41,2 |
| Keski-Karjalan seutukunta | 19 | 5 | 26,3 | 27 | 18 | 66,7 |
| Pielisen Karjalan seutukunta | 35 | 10 | 28,6 | 28 | 13 | 46,4 |
| 25-29 vuotiaat vastavalmistuneet | kesäkuu 2019 | | | kesäkuu 2020 | | |
| | 3 kk sitten alkaneet työttömyydet | Ylittää 3 kk | % | 3 kk sitten alkaneet työttömyydet | Ylittää 3 kk | % |
| Koko maa | 583 | 143 | 24,5 | 1190 | 411 | 34,5 |
| Pohjois-Karjala | 23 | 5 | 21,7 | 37 | 12 | 32,4 |



Alle 25 –vuotiaiden työttömyyden kesto kesäkuussa 2019 ja 2020

Lähde: TEM, työnvälitystilastot

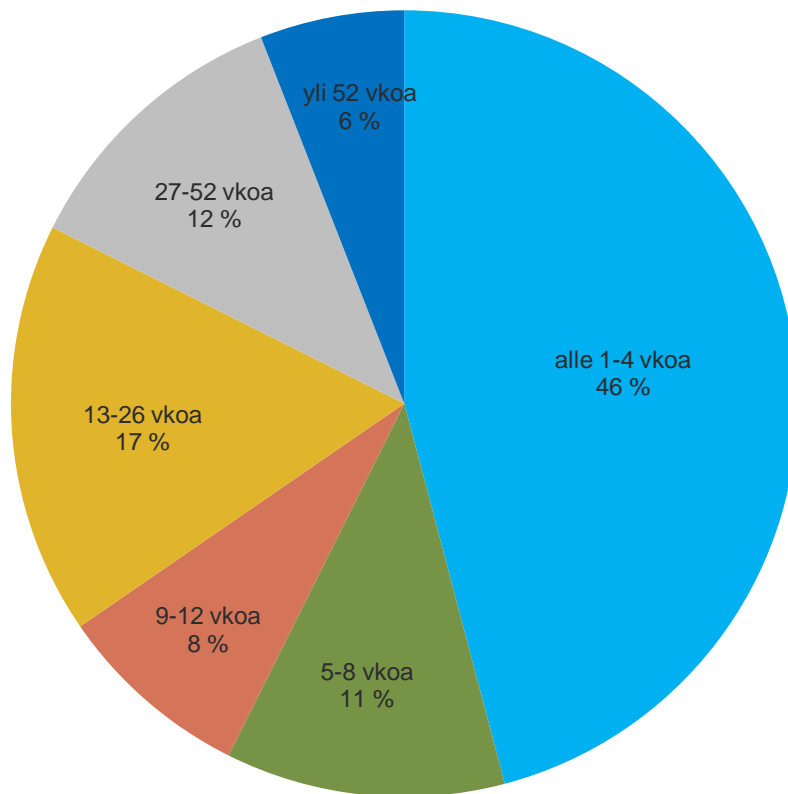

kesäkuu **2019**, n = 1567

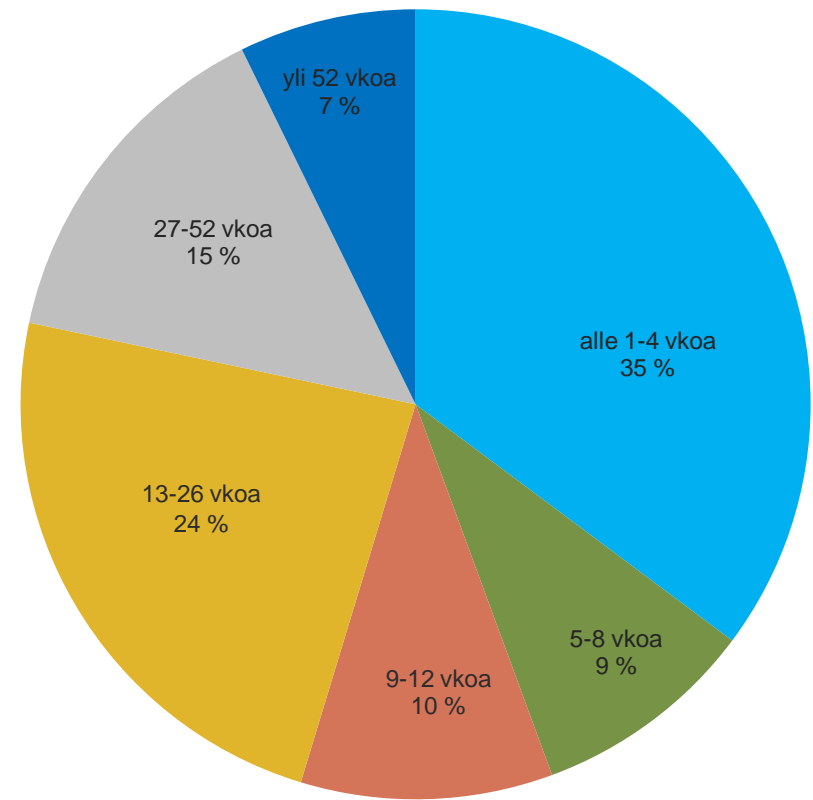

kesäkuu **2020**, n = 1960