

ERIKOISKULJETUSLUPIEN SÄHKÖINEN ASIOINTIPALVELU

Palveluun kirjautuminen tapahtuu osoitteessa: <https://erikoiskuljetusluvut.ahtp.fi>.



Käyttäjän tunnistamiseen käytetään Suomi.fi-palvelua, jossa henkilökohtainen tunnistus tapahtuu vahvalla tunnistautumisella, eli pankkitunnuksilla, mobiilivarmenteella tai varmennekortilla.

Kun tunnistautuminen on onnistunut, toiminto siirtyy erikoiskuljetuslupien sähköisen asioinnin etusivulle:

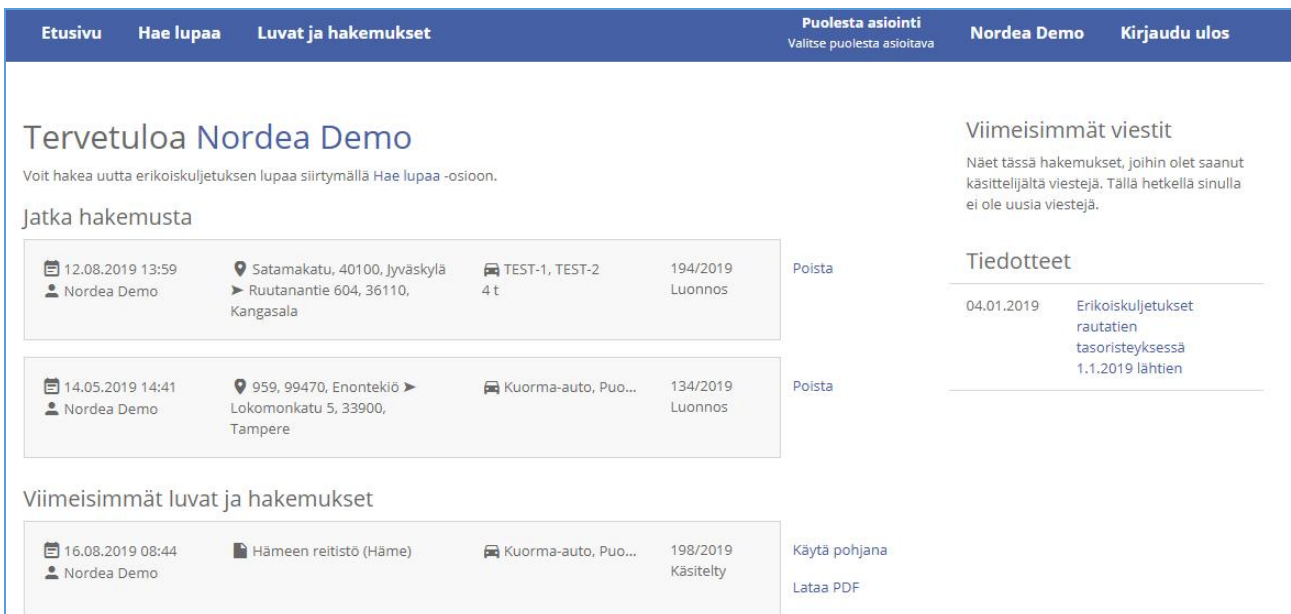

Etusivu				Puolesta asiointi		Nordea Demo		Kirjaudu ulos	
				Valitse puolesta asiointava					
Tervetuloa Nordea Demo									
Voit hakea uutta erikoiskuljetuksen lupaa siirtymällä Hae lupaa -osioon.									
Jatka hakemusta									
12.08.2019 13:59	Satamakatu, 40100, Jyväskylä	TEST-1, TEST-2	194/2019	Poista					
Nordea Demo	Ruutanantie 604, 36110, Kangasala	4 t	Luonnos						
14.05.2019 14:41	959, 99470, Enontekiö	Kuorma-auto, Puo...	134/2019	Poista					
Nordea Demo	Lokomonkatu 5, 33900, Tampere		Luonnos						
Viimeisimmät luvat ja hakemukset									
16.08.2019 08:44	Hämeen reitistö (Häme)	Kuorma-auto, Puo...	198/2019	Käytä pohjana					
Nordea Demo			Käsitelty	Lataa PDF					
Viimeisimmät viestit									
Näet tässä hakemukset, joihin olet saanut käsitelijältä viestejä. Tällä hetkellä sinulla ei ole uusia viestejä.									
Tiedotteet									
04.01.2019	Erikoiskuljetukset rautatien tasoristeyksessä 1.1.2019 lähtien								

Etusivulla nähdään keskeneräiset hakemukset ja viimeisimmät luvat sekä mahdolliset lupakäsittelijöiltä tulleet viestit ja tiedotteet.

Kohdasta *Hae lupaa* voidaan aloittaa uuden hakemuksen laatiminen.

Luvat ja hakemukset -sivulla voidaan hakea ja tarkastella aikaisempia hakemuksia/lupapäätöksiä ja käyttää niitä uusien hakemusten pohjana.

Ennen ensimmäisen lupahakemuksen laatimista on hyvä avata omat tiedot etusivun oikeasta ylälaidasta:



Nordea Demo Kirjaudu ulos

Viimeisimmät viestit

Näet tässä hakemukset, joihin olet saanut käsittelijältä viestejä. Tällä hetkellä sinulla ei ole uusia viestejä.

Tiedotteet

04.01.2019	Erikoiskuljetukset rautatien tasoristeyksessä 1.1.2019 lähtien
------------	--

Tyhjiin kenttiin täydennetään käyttäjän yhteystiedot (luvan hakijan tiedot). Mikäli lupaa haetaan yleensä yrityksen nimiin, kannattaa kenttiin syöttää yrityksen yhteys- ja laskutustiedot. Nämä tiedot tulevat automaattisesti aina uudelle hakemukselle hakijan tiedoiksi. Sähköpostiosoitteeseen tulee kirjata sellainen osoite, johon haluaa jatkossa saada kaikki erikoiskuljetuslupiin liittyvät viestit.

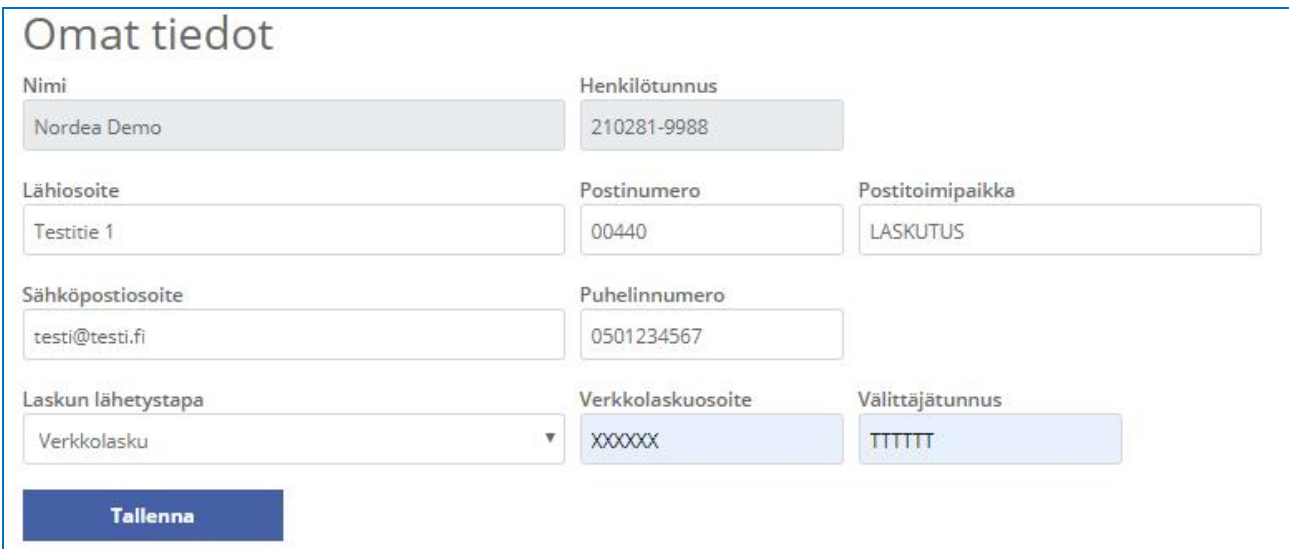

Omat tiedot

Nimi	Henkilötunnus	
Nordea Demo	210281-9988	
Lähiosoite	Postinumero	Postitoimipaikka
Testitie 1	00440	LASKUTUS
Sähköpostiosoite	Puhelinnumero	
testi@testi.fi	0501234567	
Laskun lähetystapa	Verkkolaskuosoite	Välittäjä tunnus
Verkkolasku	XXXXXX	TTTTTT

Tallenna

Yrityksen puolesta asiointi:

Henkilö voi asioida ja hakea kuljetuslupia yrityksen puolesta ilman erillisiä toimenpiteitä, mikäli henkilölle on kirjattu kaupparekisteriin tai YTJ-järjestelmään toimielinrooliksi:

- toimitusjohtaja, varatoimitusjohtaja tai toimitusjohtajan sijainen
- elinkeinoharjoittaja
- osakeyhtiön hallituksessa puheenjohtaja tai jäsen
- yhtiömies

Mikäli henkilö ei toimi missään em. toimielinrooleista, pitää hänen saada ensin yritykseltään valtuutus voidakseen hakea yrityksen nimissä kuljetuslupia. Valtuutus hoidetaan vain kerran ja sen jälkeen henkilö voi jatkossa hakea kuljetuslupia yrityksensä puolesta. Seuraavassa on mainittu erilaiset tavat hoitaa valtuutus.



Em. listauksessa mainituissa toimielinrooleissa olevat henkilöt voivat myöntää valtuuden yrityksen muille henkilöille Suomi.fi-valtuutuspalvelun kautta osoitteessa: <https://www.suomi.fi/valtuudet-tunnistaudu/>

Ohje yrityksen valtuuden antamiseen löytyy osoitteesta:

<https://vrk.fi/documents/2252790/11089916/6.+Miten+valtuutan+yrityksen%C3%A4+henkil%C3%B6n+toimimaan+yritykseni+puolesta.pdf/f0f400cd-89c5-c578-bb54-62cb1c804b15/6.+Miten+valtuutan+yrityksen%C3%A4+henkil%C3%B6n+toimimaan+yritykseni+puolesta.pdf.pdf>

Yrityksen työntekijä voi myös vaihtoehtoisesti itse pyytää yritykseltä valtuutta asioida yrityksen puolesta. Valtuuden pyytämisestä ja valtuuspyynnön hyväksymisestä ohje löytyy osoitteesta:

<https://vrk.fi/documents/2252790/11089916/2.+Miten+pyyd%C3%A4n+valtuutta.pdf/5d326ebd-e5ad-9c68-9cf9-718e633976f5/2.+Miten+pyyd%C3%A4n+valtuutta.pdf.pdf>

Palvelun toiminnan kannalta on erittäin tärkeää, että Valtuuden tyyppi valitaan oikein:

- Valtuuden tyyppiä valitaan Valtuus, mikäli yritys antaa henkilöilleen oikeuden asioida yrityksen puolesta.
- Valtuustyyppi Edustamisvaltuus on tarkoitettu tilanteisiin, joissa yritys A antaa yritykselle B valtuuden asioida puolestaan ja yrityksen B toimitusjohtaja antaa sitten edelleen omille henkilöilleen edustamisvaltuuden käyttäen yritykselle B myönnettyä valtuutta.

Valtuuden asiaksi valitaan Erikoiskuljetuslupien hakeminen, joka löytyy Liikenteen luvat -otsikon alta tai sanahaulilla valtuusasialistalta.

Lisätietoa valtuuksista saa osoitteesta: <https://www.suomi.fi/ohjeet-ja-tuki/tietoa-valtuuksista>

Kun halutaan asioida yrityksen puolesta, valitaan etusivun ylälaudasta *Puolesta asiointi*:

The screenshot shows the top navigation bar of the Suomi.fi portal. The 'Puolesta asiointi' menu item is highlighted with a pink arrow. Below the navigation bar, the main content area displays 'Tervetuloa Nordea Demo' and 'Jatka hakemusta' with a list of search results. On the right side, there are sections for 'Viimeisimmät viestit' and 'Tiedotteet'.

Etusivu		Hae lupaa		Luvat ja hakemukset		Puolesta asiointi Valitse puolesta asiointava		Nordea Demo		Kirjaudu ulos	
Tervetuloa Nordea Demo											
Voit hakea uutta erikoiskuljetuksen lupaa siirtymällä Hae lupaa -osioon.											
Jatka hakemusta											
27.08.2019 09:35	Nordea Demo	Ruijantie 1613, 99440, Enontekiö ▶ Rovaniementie 979, 99300, Muonio	Kuorma-auto	223/2019 Luonnos	Poista	Viimeisimmät viestit					
						Näet tässä hakemukset, joihin olet saanut käsittelijältä viestejä. Tällä hetkellä sinulla ei ole uusia viestejä.					
						Tiedotteet					
						04.01.2019 Erikoiskuljetukset rautatien tasoristeyksessä 1.1.2019 lähtien					

Yrityksen puolesta asiointi

Haetko erikoiskuljetuslupaa yritykselle? Valintasi jälkeen sinut siirretään Suomi.fi-valtuudet-palveluun.

Voit myös poistaa puolesta asiointin ja hakea lupaa itsellesi.

Voit hakea lupaa yrityksen puolesta jos olet:

- yrityksen toimitusjohtaja, varatoimitusjohtaja tai toimitusjohtajan sijainen
- elinkeinonharjoittaja
- osakeyhtiön hallituksessa puheenjohtaja tai jäsen
- yhtiömies
- yritys on myöntänyt sinulle valtuuden hakea erikoiskuljetuslupia yrityksen puolesta

Jos sinulta puuttuu valtuus, voit pyytää valtuutta Suomi.fi-valtuudet-palvelun kautta.

Yritykselle **Itselleni** Peruuta

Yritykselle-painikkeesta palvelu siirtyy Suomi.fi-valtuuspalveluun hakemaan mahdollisten yritysten tietoja:

Valitse yritys, jonka puolesta haluat asioida.

Valittavissa olevat yritykset

Maanrakennus A	Valittu
----------------	---------

Keskeytä **Vahvista ja jatka asiointipalveluun**

Kun yritys on valittu, toiminto siirtyy Suomi.fi- palvelusta takaisin erikoiskuljetuslupien sähköisen asiointipalvelun etusivulle, jonka yläpalkkiin ilmestyy asioitavan yrityksen nimi. Tästä lähtien asiointi ja lupien hakeminen tapahtuu yrityksen puolesta aina siihen saakka, kun palvelusta kirjaututaan ulos tai vaihdetaan asiointi toiselle taholle (painetaan *Puolesta asiointi* -> valitaan asiointi toiselle yritykselle tai itselle).



Etusivu Hae lupaa Luvat ja hakemukset **Puolesta asiointi** **Maanrakennus A** Nordea Demo Kirjautu ulos

Tervetuloa Nordea Demo

Näet nyt vain puolesta asiointivälillä (Maanrakennus A) haetut hakemukset. Kun haet uutta lupaa, sen saajaksi tulee em. puolesta asiointivälillä yritys.

Voit hakea uutta erikoiskuljetuksen lupaa siirtymällä Hae lupaa -osioon.

Jatka hakemusta

27.08.2019 09:33 Nordea Demo	Ruijantie 1613, 99440, Enontekiö ▶ Rovaniementie 979, 99300, Muonio	Kuorma-auto	222/2019 Luonnos	Poista
27.08.2019 09:12 Nordea Demo	Ruijantie 1613, 99440, Enontekiö ▶ Rovaniementie 979, 99300, Muonio	Kuorma-auto	221/2019 Luonnos	Poista

Viimeisimmät viestit

Näet tässä hakemukset, joihin olet saanut käsittelijältä viestejä. Tällä hetkellä sinulla ei ole uusia viestejä.

Tiedotteet

04.01.2019	Erikoiskuljetukset rautatien tasoristeyksessä 1.1.2019 lähtien
------------	---

HUOM! Kun on valittu yrityksen puolesta asiointi, etusivulla näkyy kaikki yritykselle haetut luvat huolimatta siitä, kuka yrityksen valtuuttamista henkilöistä luvan on hakenut. Hakemusriviltä ja/tai avaamalla hakemus nähdään hakemuksen laatijan nimi.

ERIKOISKULJETUSLUVAN HAKEMINEN

Yleistä luvan hakemisessa:

- uuden luvan hakeminen aloitetaan etusivun ylälaudasta *Hae lupaa* -painikkeella
- hakemukselle muodostuu numero, kun se ensimmäistä kertaa tallennetaan
- hakijan tietoihin tulee luvansaajaksi oletuksena joko palveluun tunnistautunut käyttäjä tai puolesta asiointivälillä yritys, joka on etusivulla valittu
- hakemuksen voi tallentaa ja jatkaa hakemuksen laatimista myöhemmin
- jokaisella hakemuksen välilehdellä on *Viestit*- painike, jolla voi lähettää hakemukseen/lupaan liittyviä kysymyksiä ELY-keskuksen lupa-asiantuntijoille, HUOM! Toiminto ei ole reaaliaikainen chat-palvelu, vaan sähköpostityyppinen viestintäratkaisu, johon reagoidaan tyypillisesti yhden työpäivän kuluessa
- hakemuksen välilehden punainen väri ja punaiset huomiot kentissä ilmoittavat puuttuvista tiedoista, joita ilman hakemusta ei voida lähettää
- lähetettyä lupahakemusta voi muokata aina siihen saakka, kun se otetaan käsittelyyn
- vanhoja hakemuksia voi hyödyntää pohjana, kun haetaan uutta lupaa. Tämän voi tehdä etusivulta: *Viimeisimmät luvat ja hakemukset* -> *Käytä pohjana* tai siirtymällä etusivulta *Luvat ja Hakemukset* - välilehdelle, hakemalla sieltä haluttu lupapohja ja painamalla *Käytä pohjana* - painikkeesta -> uudelle hakemukselle tuodaan automaattisesti tiedot pohjaksi otetulta hakemukselta ja niitä voi tarvittaessa muokata



Asiakastiedot:

- hakijan tietoihin luvan saajaksi merkataan se taho, jolle lupaa haetaan -> mikäli lupaa haetaan yritykselle, pitää palvelussa olla valittuna puolesta asioitava yritys (mikäli sitä ei ole vielä tehty, puolesta asiointi valitaan palvelun yläpalkista)
- laskutettavan tietoihin merkataan laskun maksajan tiedot -> mikäli laskunmaksaja on sama kuin luvan saaja, tietoja ei tarvitse syöttää
- laskun tietoihin syötetään laskun lähetystapa, ellei se ole jo valmiiksi tullut käyttäjän omista tiedoista, halutessaan voi syöttää myös viitenumeron, joka halutaan laskulle näkyviin
- suomalainen henkilö tai yritys voi hakea lupaa myös tietyissä tapauksissa ulkomaalaiselle yritykselle. Tämä on mahdollista seuraavien ehtojen täytyessä:
 - suomalainen henkilö tunnistautuu sähköisesti palveluun
 - suomalainen henkilö tai yritys toimii lupapäätöksen laskun maksajana
 - hakemuksesta on ilmentävä yksiselitteisesti, että luvan saaja on ulkomaalainen yritys -> ulkomaalaisen yrityksen tiedot on kirjattava hakemukselle hakijan tietoihin *Muut yhteystiedot*-kenttään:

Asiakastiedot | Kuljetuksen tiedot | Hakemuksen lähetyks

1

Hakijan tiedot

Luvansaaja	Henkilötunnus	
Nordea Demo	██████████	
Lähiosoite	Postinumero	Postitoimipaikka
Testitie 1	00440	LASKUTUS
Sähköpostiosoite	Puhelinnumero	Tallenna omiin tietoihin
testi@testi.fi	0501234567	

Muut yhteystiedot (vapaaehtoinen)

Kuljetuksen tiedot-välilehti:

Hakemuksen *Kuljetuksen tiedot* -välilehdelle kirjataan haettava lupatyyppi, kuljetusajankohta ja perustiedot kuljetuksesta.



Huomioitavaa:

- ylimassaisessa kuljetuksessa yhdelle riville kirjataan ainoastaan yksi rekisterinumero:

Onko kuljetus ylimassainen? ⓘ

Kyllä
 Ei

Ajoneuvon tyyppi	Tunniste Yksi tunniste / rivi	Kansallisuustunnus	Lisäveto- / työntöauto
Kuorma-auto	AAA-111	Suomi	<input type="checkbox"/> Poista
Kuorma-auto	BBB-222	Suomi	<input type="checkbox"/> Poista
Puoliperävaunu	CCC-333	Suomi	<input type="checkbox"/> Poista
Puoliperävaunu	DDD-444	Suomi	<input type="checkbox"/> Poista
		Suomi	<input type="checkbox"/>

- rekisterinumeroita ja ajoneuvojen tietoja ei tarkasteta tässä vaiheessa mistään automaattisesti, joten on tärkeää, että ne syötetään oikein (jatkossa ne tullaan tietyissä tapauksissa tarkastamaan automaattisesti ELY-keskuksen lupajärjestelmästä)
- välivaunu merkataan samaan akselikaavioon perävaunun kanssa eli mikäli käytetään esim. 2-akselista välivaunua ja 6-akselista perävaunua, merkataan perävaunun akselimääräksi 8 ja kirjataan välivaunun ja perävaunun akseliväliksi todellinen mitta. Mikäli akseliväli vaihtelee, akselikentän viereisestä sinisestä painikkeesta saa lisättyä akseliväliin maksimimitan:

(VÄLI- JA) PERÄVAUNU

Akselimäärä
8

Akselimassat (t) ja -välit (m)
Voit lisätä akselin vaihteluvälin ← -painikkeista.

10 1.5 10 1.5 9 1.5 9 1.5 9 1.5 9 1.5

10 1.5 9

8 - 10 ×

Reitti:

Hakemuksen *Reitti* -välilehti on käytössä silloin, kun haetaan reittikohtaista lupaa tai ennakkopäätöstä. Välilehdellä saa haettua reitin ulottumarajoitusten puitteissa. Reitin lähtö- ja määräpaikan saa lisättyä hakemalla ne ennakoivalla osoitehauulla syöttämällä katuosoitteen ja lisäksi kunnan tai postinumeron:

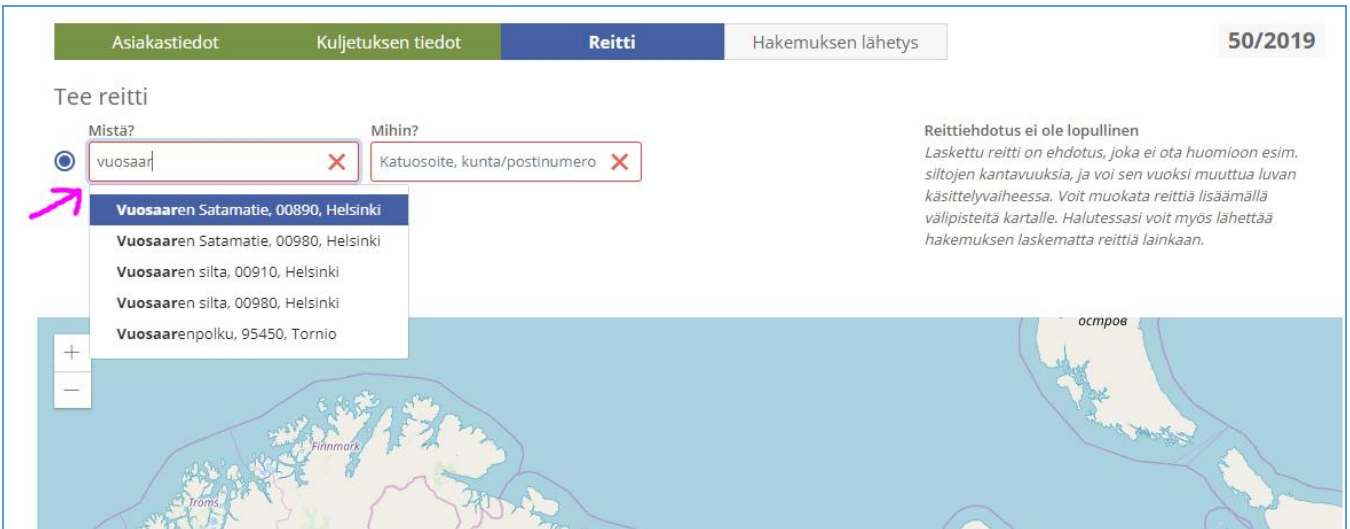

Asiakastiedot Kuljetuksen tiedot **Reitti** Hakemuksen lähetyks

50/2019

Tee reitti

Mistä? Mihin?

vuosaari X Katuosoite, kunta/postinumero X

- Vuosaaren Satamatie, 00890, Helsinki
- Vuosaaren Satamatie, 00980, Helsinki
- Vuosaaren silta, 00910, Helsinki
- Vuosaaren silta, 00980, Helsinki
- Vuosaarenpolku, 95450, Tornio

Reittiehdotus ei ole lopullinen
Laskettu reitti on ehdotus, joka ei ota huomioon esim. siltojen kantavuuksia, ja voi sen vuoksi muuttua luvan käsittelyvaiheessa. Voit muokata reittiä lisäämällä välipisteitä kartalle. Halutessasi voit myös lähettää hakemuksen laskematta reittiä lainkaan.

Vaihtoehtoisesti reittipisteitä (aloitus-, väli- ja päätepisteet) saa myös kartalle lisättyä niin, että lähennetään karttaa niin lähelle, että tieverkko tulee näkyviin ohuella sinisellä viivalla ja osoitetaan hiiren vasemmalla painikkeella tieviivalta haluttua kohtaa ja valitaan reittipisteen tyyppi:

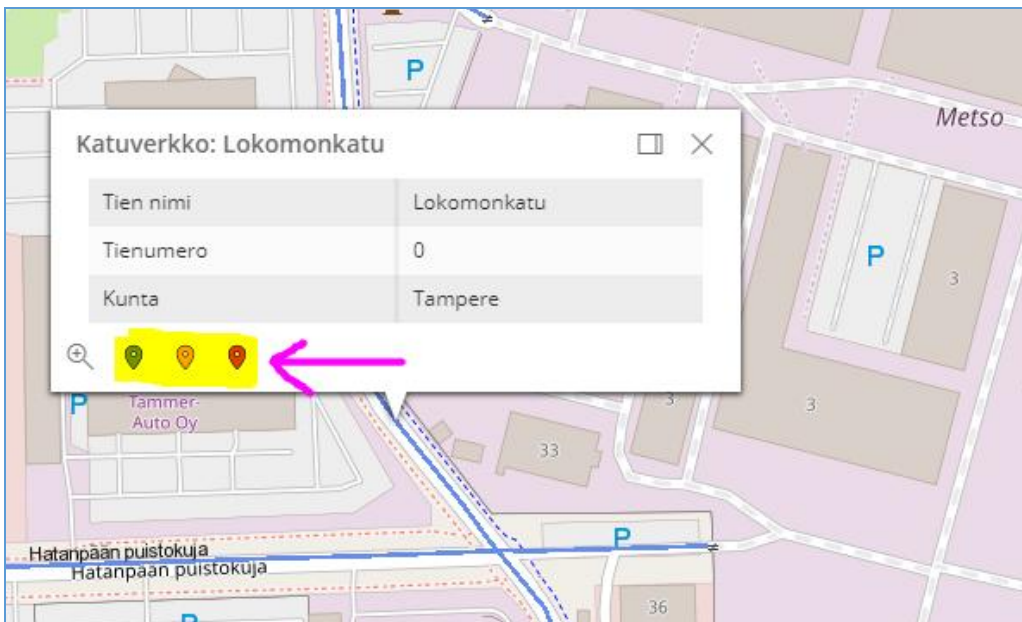

Pisteitä voi myös hiirellä raahata toiseen paikkaan kartalla. Reitti haetaan painamalla *Laske reitti*-painikkeesta.

Kartalta saa näkyviin tieviivalta hiiren vasemmalla painikkeella painamalla tarkemmat tiedot kohteesta, esim. onko kyseessä valtion maantie, katuverkko, yksityistie ja mikäli kohteessa sijaitsee lisäksi esim. painorajoitettu silta tai rautatien tasoristeys. Yksityisteille ja osalle katuverkoista on hankittava erilliset suostumukset tien käyttöön tienpitäjiltä, mikä on hyvä huomioida kuljetusreittiä suunniteltaessa.

Kohteen nuolipainikkeilla pääsee katsomaan tielinkillä sijaitsevia muita tietoja:

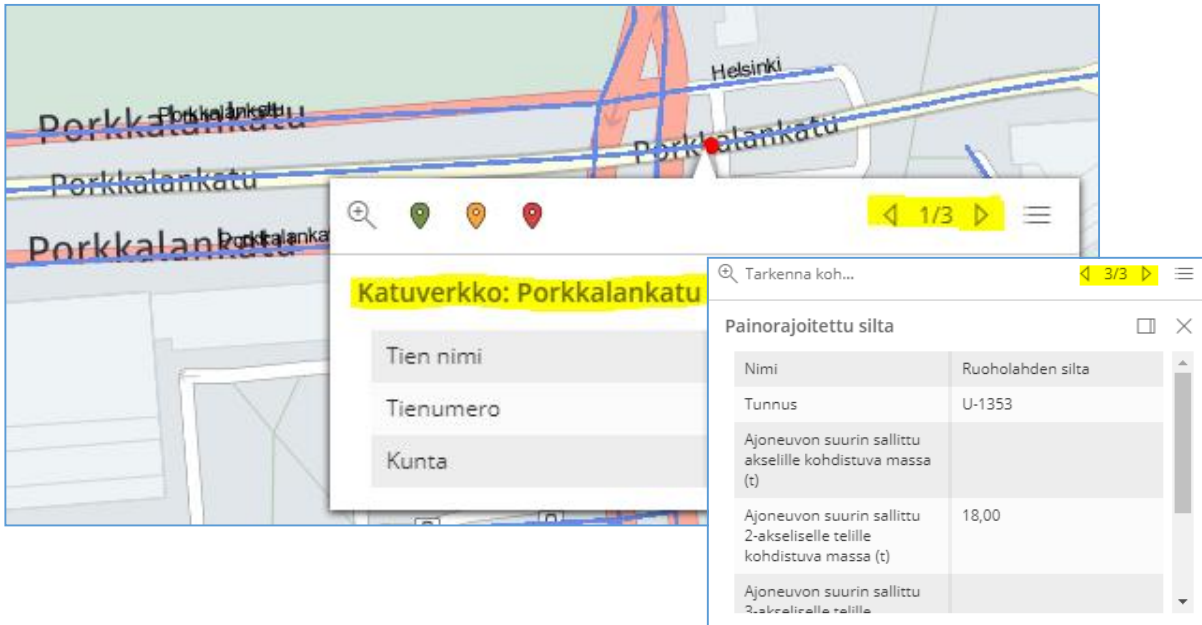

Karttakerrokset avaamalla voi tarkastaa, mitä eri värit ja symbolit tarkoittavat:



Reitteihin liittyvät lisätiedot kannattaa kirjoittaa *Reitin lisätiedot* -kenttään.

Hakemuksen lähetyks:

Valmis lupapäätös lähetetään ELY-keskukselta aina automaattisesti sähköiseen asiointipalveluun. Mikäli lupapäätös halutaan myös erikseen tiettyyn sähköpostiosoitteeseen, kirjataan osoite *Hakemuksen lähetyks* – välilehdelle. Lopuksi pitää muistaa lähettää hakemus!

LUPIEN JA HAKEMUSTEN ARKISTO

Aiemmin tehdyt hakemukset ja luvat löytyvät etusivun ylälaidasta Luvat ja hakemukset –välilehdeltä. Sivulla voidaan hakea aikaisempia lupia ja hakemuksia vapaalla sanahauulla (esim. lupanumero, rekisterinumero, reitillä olevalla osoite) ja/tai rajaamalla hakua esimerkiksi ajan tai luvan tyyppin mukaan. Lupapohjia voidaan käyttää myös hyödyksi uusia hakemuksia tehdessä.



Vapaassa sanahaussa voidaan lupia ja hakemuksia hakea esim. paikannimen osalla.

Esimerkiksi sanalla *talvivaara* haku hakee kaikki sellaiset luvat ja hakemukset, joissa jossakin reitissä on esiintynyt sana *talvivaara*. Mikäli luvassa on enemmän reittejä kuin 1, loput reitit saa näkyviin menemällä hiiren osoittimella  -merkin päälle:

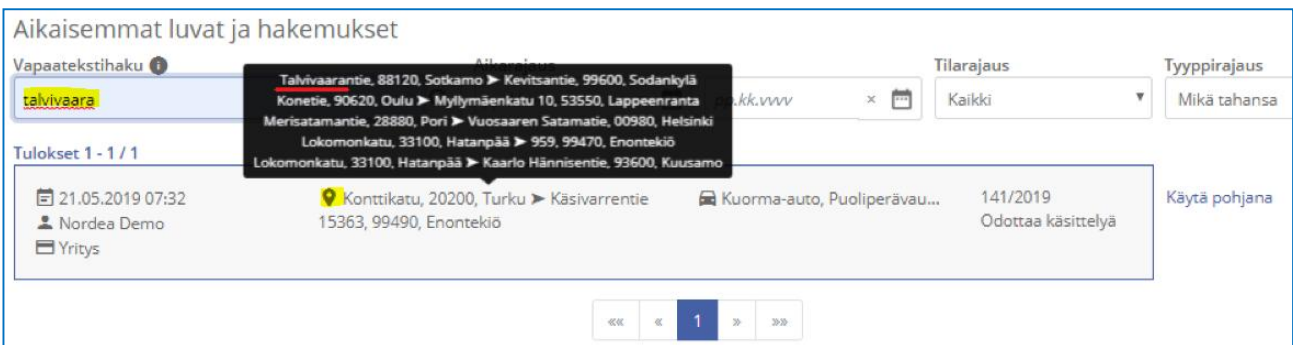

The screenshot shows the search results for 'talvivaara'. At the top, there is a search bar with 'talvivaara' entered. Below it, a list of results is shown. The first result is highlighted, and a tooltip is visible over it. The tooltip contains the following text: 'Talvivaarantie, 88120, Sotkamo ► Kevitsantie, 99600, Sodankylä', 'Konetie, 90620, Oulu ► Myllymäenkatu 10, 53550, Lappeenranta', 'Merisatamantie, 28880, Pori ► Vuosaaren Satamatie, 00980, Helsinki', 'Lokomonkatu, 33100, Hatanpää ► 959, 99470, Enontekiö', and 'Lokomonkatu, 33100, Hatanpää ► Kaarlo Hännisentie, 93600, Kuusamo'. The main search results table shows a date '21.05.2019 07:32', a user 'Nordea Demo', and a company 'Yritys'. The location is 'Konttikatu, 20200, Turku ► Käsivarrentie', and the license type is 'Kuorma-auto, Puoliperävau...'. The license number is '141/2019' and the status is 'Odottaa käsittelyä'. The button 'Käytä pohjana' is visible. At the bottom, there is a pagination control showing '1'.