



Elinkeino-, liikenne- ja ympäristökeskus
Närings-, trafik- och miljöcentralen
Centre for Economic Development, Transport and the Environment

Nuorisotyöttömyyden seuranta Uudenmaan ELY-keskuksen alueella

Heinäkuu 2019

Uudenmaan ELY-keskus



Nuoret työttömät työnhakijat kuukauden lopussa Uudellamaalla

| | 2018 Heinäkuu | 2019 Kesäkuu | 2019 Heinäkuu | Vuosimuutos (%) |
|--|---------------|--------------|---------------|-----------------|
| Alle 25-v. | 9 235 | 7 811 | 8 502 | -7,9 % |
| - Alle 20-v. | 2 095 | 1 811 | 1 931 | -7,8 % |
| 25-29-v. | 9 495 | 8 175 | 8 827 | -7,0 % |
| <u>Kaikki alle 30-v.</u> | 18 730 | 15 986 | 17 329 | -7,5 % |
| 20-29-v. ilman peruskoulun jälk. tutkintoa | 5 440 | 4 748 | 5 227 | -3,9 % |



Alle 25-vuotiaat työttömät työnhakijat





Alle 25-v. työttömät työnhakijat Uudenmaan alueen kunnissa sekä vuosimuutos (%) kuukauden lopussa

| Alue | 2018 Heinäkuu | 2019 Kesäkuu | 2019 Heinäkuu | Vuosimuutos (%) |
|----------------------|------------------|--------------|------------------|--------------------|
| KOKO MAA | 39 207 | 35 232 | 36 700 | -6,4 % |
| 02 UUSIMAA | 9 235 | 7 811 | 8 502 | -7,9 % |
| Helsingin seutukunta | 2018 Heinäkuu | 2019 Kesäkuu | 2019 Heinäkuu | Vuosimuutos (%) |
| ESPOO | 1 412 | 1 184 | 1 280 | -9,3 % |
| HELSINKI | 3 393 | 2 767 | 3 082 | -9,2 % |
| HYVINKÄÄ | 363 | 312 | 331 | -8,8 % |
| JÄRVENPÄÄ | 351 | 275 | 293 | -16,5 % |
| KARKKILA | 41 | 39 | 48 | 17,1 % |
| KAUNIAINEN | 37 | 23 | 24 | -35,1 % |
| KERAVA | 315 | 278 | 281 | -10,8 % |
| KIRKKONUMMI | 191 | 162 | 176 | -7,9 % |
| LOHJA | 287 | 249 | 275 | -4,2 % |
| MÄNTSÄLÄ | 77 | 66 | 84 | 9,1 % |
| NURMIJÄRVI | 199 | 168 | 180 | -9,5 % |
| PORNAINEN | 15 | 16 | 14 | -6,7 % |
| SIPOO | 109 | 93 | 107 | -1,8 % |
| SIUNTIO | 8 | 20 | 20 | 150,0 % |
| TUUSULA | 150 | 146 | 142 | -5,3 % |
| VANTAA | 1 524 | 1 347 | 1 456 | -4,5 % |
| VIHTI | 157 | 147 | 150 | -4,5 % |

| Raaseporin seutukunta | 2018 Heinäkuu | 2019 Kesäkuu | 2019 Heinäkuu | Vuosimuutos (%) |
|-----------------------|------------------|--------------|------------------|--------------------|
| HANKO | 32 | 36 | 34 | 6,3 % |
| INKOO | 9 | 11 | 12 | 33,3 % |
| RAASEPORI | 114 | 118 | 114 | 0,0 % |
| Porvoon seutukunta | 2018 Heinäkuu | 2019 Kesäkuu | 2019 Heinäkuu | Vuosimuutos (%) |
| ASKOLA | 16 | 19 | 17 | 6,3 % |
| MYRSKYLÄ | 10 | 13 | 13 | 30,0 % |
| PORVOO | 326 | 244 | 294 | -9,8 % |
| PUKKILA | 12 | 6 | 6 | -50,0 % |
| Loviisan seutukunta | 2018 Heinäkuu | 2019 Kesäkuu | 2019 Heinäkuu | Vuosimuutos (%) |
| LAPINJÄRVI | 12 | 8 | 8 | -33,3 % |
| LOVIISA | 75 | 64 | 61 | -18,7 % |
| Muut alueet | 2018 Heinäkuu | 2019 Kesäkuu | 2019 Heinäkuu | Vuosimuutos (%) |
| PK-seudun kunnat | 6 366 | 5 321 | 5 842 | -8,2 % |

... = tieto on salassapitosäännön alainen



Alle 25-vuotiaiden työttömien työnhakijoiden osuus (%) alle 25-vuotiaasta työvoimasta Uudenmaan alueen kunnissa

| Alue | 2018 Heinäkuu | 2019 Heinäkuu | Vuosi- muutos (%-yksikköä) |
|----------------------|------------------|------------------|----------------------------------|
| KOKO MAA | 14,8 | 13,9 | -0,9 |
| 02 UUSIMAA | 11,0 | 10,2 | -0,8 |
| Helsingin seutukunta | 2018 Heinäkuu | 2019 Heinäkuu | Vuosi- muutos (%-yksikköä) |
| ESPOO | 10,3 | 9,4 | -0,9 |
| HELSINKI | 9,6 | 8,8 | -0,8 |
| HYVINKÄÄ | 15,4 | 13,9 | -1,5 |
| JÄRVENPÄÄ | 16,0 | 12,5 | -3,5 |
| KARKKILA | 13,4 | 15,0 | 1,6 |
| KAUNIAINEN | 8,5 | 5,5 | -3,0 |
| KERAVA | 15,6 | 14,4 | -1,2 |
| KIRKKONUMMI | 12,4 | 11,4 | -1,0 |
| LOHJA | 14,2 | 14,3 | 0,1 |
| MÄNTSÄLÄ | 9,0 | 10,1 | 1,1 |
| NURMIJÄRVI | 11,5 | 10,4 | -1,1 |
| PORNAINEN | 7,5 | 6,5 | -1,0 |
| SIPOO | 13,2 | 12,1 | -1,1 |
| SIUNTIO | 4,0 | 10,5 | 6,5 |
| TUUSULA | 9,9 | 9,8 | -0,1 |
| VANTAA | 12,5 | 11,5 | -1,0 |
| VIHTI | 13,8 | 12,8 | -1,0 |

| Raaseporin seutukunta | 2018 Heinäkuu | 2019 Heinäkuu | Vuosi- muutos (%-yksikköä) |
|-----------------------|------------------|------------------|----------------------------------|
| HANKO | 13,4 | 13,1 | -0,3 |
| INKOO | 5,3 | 7,1 | 1,8 |
| RAASEPORI | 10,1 | 10,6 | 0,5 |
| Porvoon seutukunta | 2018 Heinäkuu | 2019 Heinäkuu | Vuosi- muutos (%-yksikköä) |
| ASKOLA | 9,0 | 9,4 | 0,4 |
| MYRSKYLÄ | 12,0 | 16,5 | 4,5 |
| PORVOO | 13,5 | 12,2 | -1,3 |
| PUKKILA | 12,8 | 6,6 | -6,2 |
| Loviisan seutukunta | 2018 Heinäkuu | 2019 Heinäkuu | Vuosi- muutos (%-yksikköä) |
| LAPINJÄRVI | 14,8 | 8,5 | -6,3 |
| LOVIISA | 15,1 | 12,2 | -2,9 |



Alle 25 -vuotiaat työttömät työnhakijat Uudellamaalla kuukauden lopussa ja työttömyyden vuosimuutos (%)

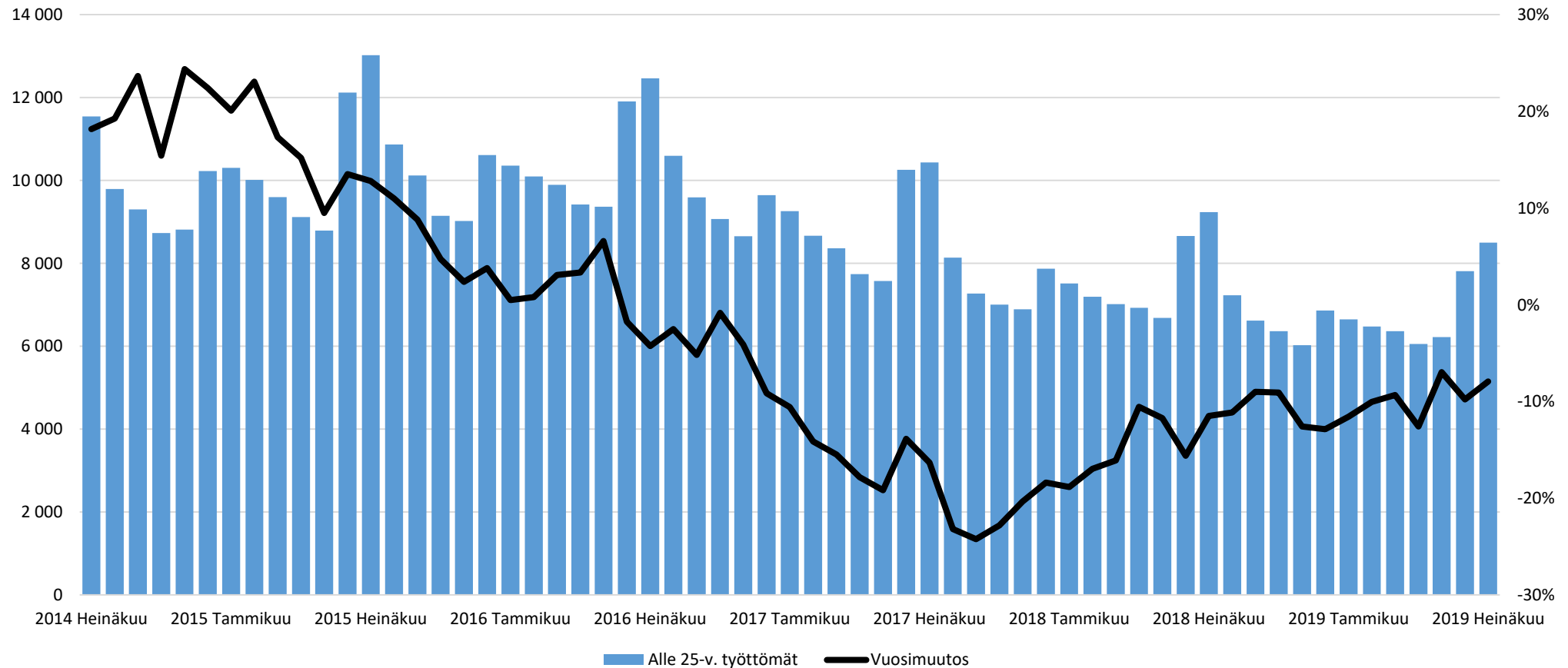



Alle 25-v. työttömät työnhakijat kuukauden lopussa Uudellamaalla

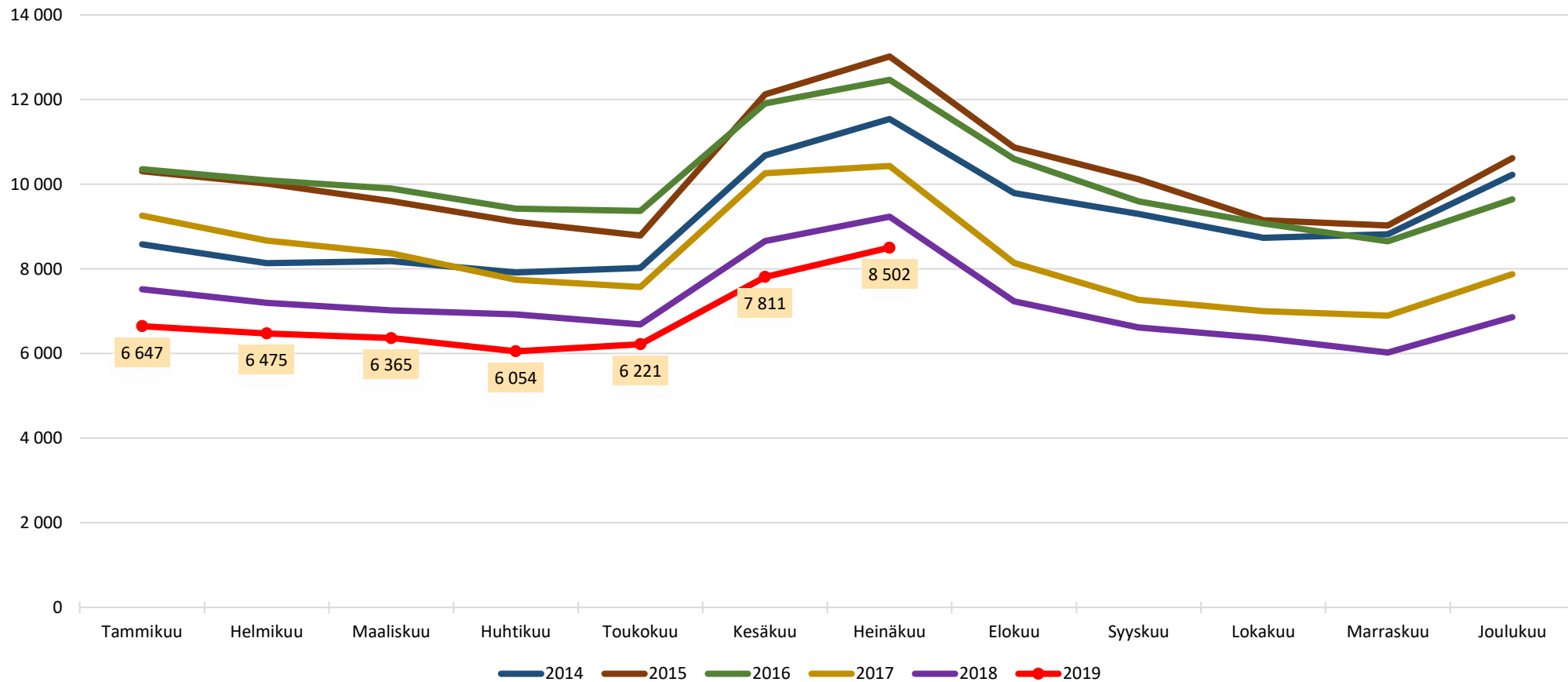



Alle 25-v. työttömät työnhakijat TE-toimiston palvelulinjan mukaan kuukauden lopussa Uudellamaalla

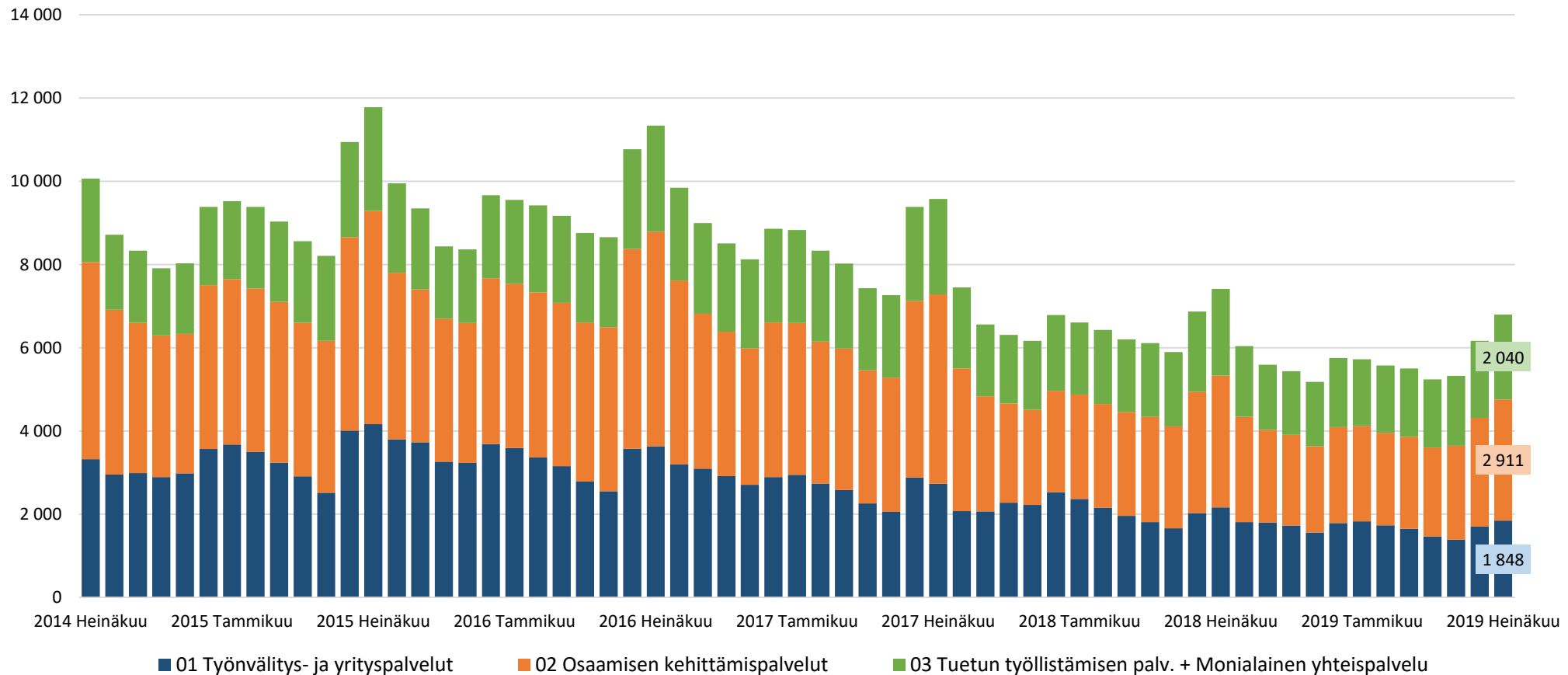



Palveluissa olevat alle 25-vuotiaat työnhakijat Uudellamaalla kuukauden lopussa

| | Aktivointiaste | Työttömiä työnhakijoita | Palveluissa yhteensä | Työvoima-koulutuksessa | Valmennuksessa | Työllistettynä | Kokeilussa | Vuorottelu-vapaasijaiset | Kuntouttava työtoiminta | Omaehtoinen opiskelu |
|--------------------|----------------|-------------------------|----------------------|------------------------|----------------|----------------|-------------|--------------------------|-------------------------|----------------------|
| 2019 Heinäkuu | 23,3 | 8 502 | 2 580 | 363 | 21 | 574 | 386 | 103 | 322 | 811 |
| 2019 Kesäkuu | 26,3 | 7 811 | 2 794 | 404 | 16 | 586 | 499 | 115 | 368 | 806 |
| 2019 Toukokuu | 33,9 | 6 221 | 3 192 | 449 | 18 | 576 | 560 | 105 | 403 | 1 081 |
| 2019 Huhtikuu | 36,5 | 6 054 | 3 476 | 466 | 13 | 587 | 555 | 94 | 429 | 1 332 |
| 2019 Maaliskuu | 35,3 | 6 365 | 3 470 | 461 | 17 | 583 | 564 | 97 | 416 | 1 332 |
| 2019 Helmikuu | 34,6 | 6 475 | 3 428 | 450 | 16 | 574 | 566 | 98 | 387 | 1 337 |
| 2019 Tammikuu | 33,2 | 6 647 | 3 297 | 390 | 16 | 575 | 545 | 92 | 364 | 1 315 |
| 2018 Joulukuu | 31,4 | 6 860 | 3 141 | 394 | 13 | 602 | 449 | 93 | 339 | 1 251 |
| 2018 Marraskuu | 37,5 | 6 026 | 3 621 | 508 | 14 | 627 | 629 | 105 | 411 | 1 327 |
| 2018 Lokakuu | 36,1 | 6 367 | 3 594 | 509 | 20 | 638 | 613 | 109 | 394 | 1 311 |
| 2018 Syyskuu | 34,5 | 6 617 | 3 479 | 497 | 24 | 655 | 519 | 115 | 374 | 1 295 |
| 2018 Elokuu | 31,1 | 7 233 | 3 268 | 482 | 21 | 664 | 475 | 124 | 335 | 1 167 |
| 2018 Heinäkuu | 24,1 | 9 235 | 2 930 | 468 | 14 | 673 | 488 | 123 | 344 | 820 |
| Vuosimuutos | -0,8 | -733 | -350 | -105 | 7 | -99 | -102 | -20 | -22 | -9 |



Alle 25-v. aktivointiaste (%) kuukauden lopussa Uudenmaan alueen kunnissa

| Alue | 2018 Heinäkuu | 2019 Heinäkuu | Vuosi- muutos (%-yksikköä) |
|----------------------|------------------|------------------|----------------------------------|
| KOKO MAA | 23,6 | 22,4 | -1,2 |
| 02 UUSIMAA | 24,1 | 23,3 | -0,8 |
| Helsingin seutukunta | 2018 Heinäkuu | 2019 Heinäkuu | Vuosi- muutos (%-yksikköä) |
| ESPOO | 25,3 | 25,5 | 0,2 |
| HELSINKI | 22,7 | 21,2 | -1,5 |
| HYVINKÄÄ | 30,5 | 25,1 | -5,4 |
| JÄRVENPÄÄ | 23,5 | 28,5 | 5,0 |
| KARKKILA | 34,9 | 32,4 | -2,5 |
| KAUNIAINEN | 26,0 | 35,1 | 9,1 |
| KERAVA | 19,2 | 23,2 | 4,0 |
| KIRKKONUMMI | 22,4 | 25,4 | 3,0 |
| LOHJA | 24,5 | 22,5 | -2,0 |
| MÄNTSÄLÄ | 30,0 | 20,8 | -9,2 |
| NURMIJÄRVI | 20,7 | 21,7 | 1,0 |
| PORNAINEN | 34,8 | 26,3 | -8,5 |
| SIPOO | 14,8 | 11,6 | -3,2 |
| SIUNTIO | 50,0 | 23,1 | -26,9 |
| TUUSULA | 25,4 | 22,0 | -3,4 |
| VANTAA | 25,3 | 24,2 | -1,1 |
| VIHTI | 20,3 | 21,1 | 0,8 |

| Raaseporin seutukunta | 2018 Heinäkuu | 2019 Heinäkuu | Vuosi- muutos (%-yksikköä) |
|-----------------------|------------------|------------------|----------------------------------|
| HANKO | 38,5 | 33,3 | -5,2 |
| INKOO | 43,8 | 25,0 | -18,8 |
| RAASEPORI | 33,7 | 28,8 | -4,9 |
| Porvoon seutukunta | 2018 Heinäkuu | 2019 Heinäkuu | Vuosi- muutos (%-yksikköä) |
| ASKOLA | 30,4 | 32,0 | 1,6 |
| MYRSKYLÄ | 23,1 | 0,0 | -23,1 |
| PORVOO | 20,1 | 21,8 | 1,7 |
| PUKKILA | 14,3 | 45,5 | 31,2 |
| Loviisan seutukunta | 2018 Heinäkuu | 2019 Heinäkuu | Vuosi- muutos (%-yksikköä) |
| LAPINJÄRVI | 14,3 | 11,1 | -3,2 |
| LOVIISA | 21,1 | 23,8 | 2,7 |



25-29-vuotiaat työttömät työnhakijat





25-29-vuotiaat työttömät työnhakijat Uudenmaan alueen kunnissa sekä vuosimuutos (%) kuukauden lopussa

| Alue | 2018 Heinäkuu | 2019 Kesäkuu | 2019 Heinäkuu | Vuosimuutos (%) |
|----------------------|------------------|--------------|------------------|--------------------|
| KOKO MAA | 32 327 | 28 040 | 30 303 | -6,3 % |
| 02 UUSIMAA | 9 495 | 8 175 | 8 827 | -7,0 % |
| Helsingin seutukunta | 2018 Heinäkuu | 2019 Kesäkuu | 2019 Heinäkuu | Vuosimuutos (%) |
| ESPOO | 1 460 | 1 263 | 1 368 | -6,3 % |
| HELSINKI | 4 574 | 3 729 | 4 072 | -11,0 % |
| HYVINKÄÄ | 262 | 225 | 251 | -4,2 % |
| JÄRVENPÄÄ | 262 | 206 | 219 | -16,4 % |
| KARKKILA | 33 | 25 | 31 | -6,1 % |
| KAUNIAINEN | 22 | 21 | 21 | -4,5 % |
| KERAVA | 261 | 254 | 267 | 2,3 % |
| KIRKKONUMMI | 177 | 148 | 149 | -15,8 % |
| LOHJA | 179 | 156 | 165 | -7,8 % |
| MÄNTSÄLÄ | 53 | 58 | 61 | 15,1 % |
| NURMIJÄRVI | 122 | 123 | 132 | 8,2 % |
| PORNAINEN | ... | 9 | 11 | ... |
| SIPOO | 40 | 60 | 62 | 55,0 % |
| SIUNTIO | 11 | 14 | 15 | 36,4 % |
| TUUSULA | 101 | 91 | 95 | -5,9 % |
| VANTAA | 1 348 | 1 264 | 1 358 | 0,7 % |
| VIHTI | 101 | 85 | 91 | -9,9 % |

| Raaseporin seutukunta | 2018 Heinäkuu | 2019 Kesäkuu | 2019 Heinäkuu | Vuosimuutos (%) |
|-----------------------|------------------|--------------|------------------|--------------------|
| HANKO | 29 | 24 | 25 | -13,8 % |
| INKOO | 21 | 15 | 12 | -42,9 % |
| RAASEPORI | 124 | 109 | 114 | -8,1 % |
| Porvoon seutukunta | 2018 Heinäkuu | 2019 Kesäkuu | 2019 Heinäkuu | Vuosimuutos (%) |
| ASKOLA | 15 | 10 | 13 | -13,3 % |
| MYRSKYLÄ | 6 | 8 | 10 | 66,7 % |
| PORVOO | 220 | 212 | 215 | -2,3 % |
| PUKKILA | ... | 8 | 6 | ... |
| Loviisan seutukunta | 2018 Heinäkuu | 2019 Kesäkuu | 2019 Heinäkuu | Vuosimuutos (%) |
| LAPINJÄRVI | 5 | 7 | 7 | 40,0 % |
| LOVIISA | 63 | 51 | 57 | -9,5 % |
| Muut alueet | 2018 Heinäkuu | 2019 Kesäkuu | 2019 Heinäkuu | Vuosimuutos (%) |
| PK-seudun kunnat | 7 404 | 6 277 | 6 819 | -7,9 % |

... = tieto on salassapitosäännön alainen



25-29-vuotiaat työttömät työnhakijat Uudellamaalla kuukauden lopussa ja työttömyyden vuosimuutos (%)

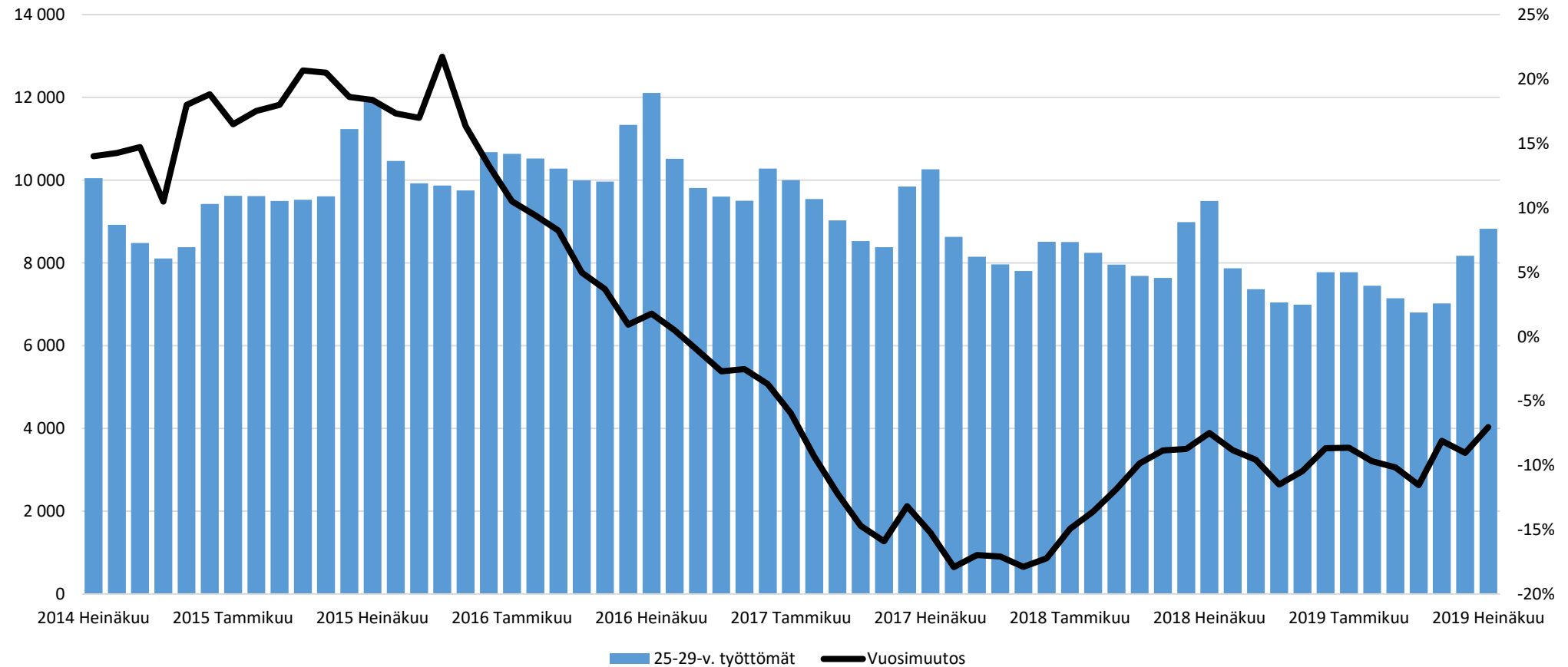



25-29-vuotiaat työttömät työnhakijat kuukauden lopussa Uudellamaalla

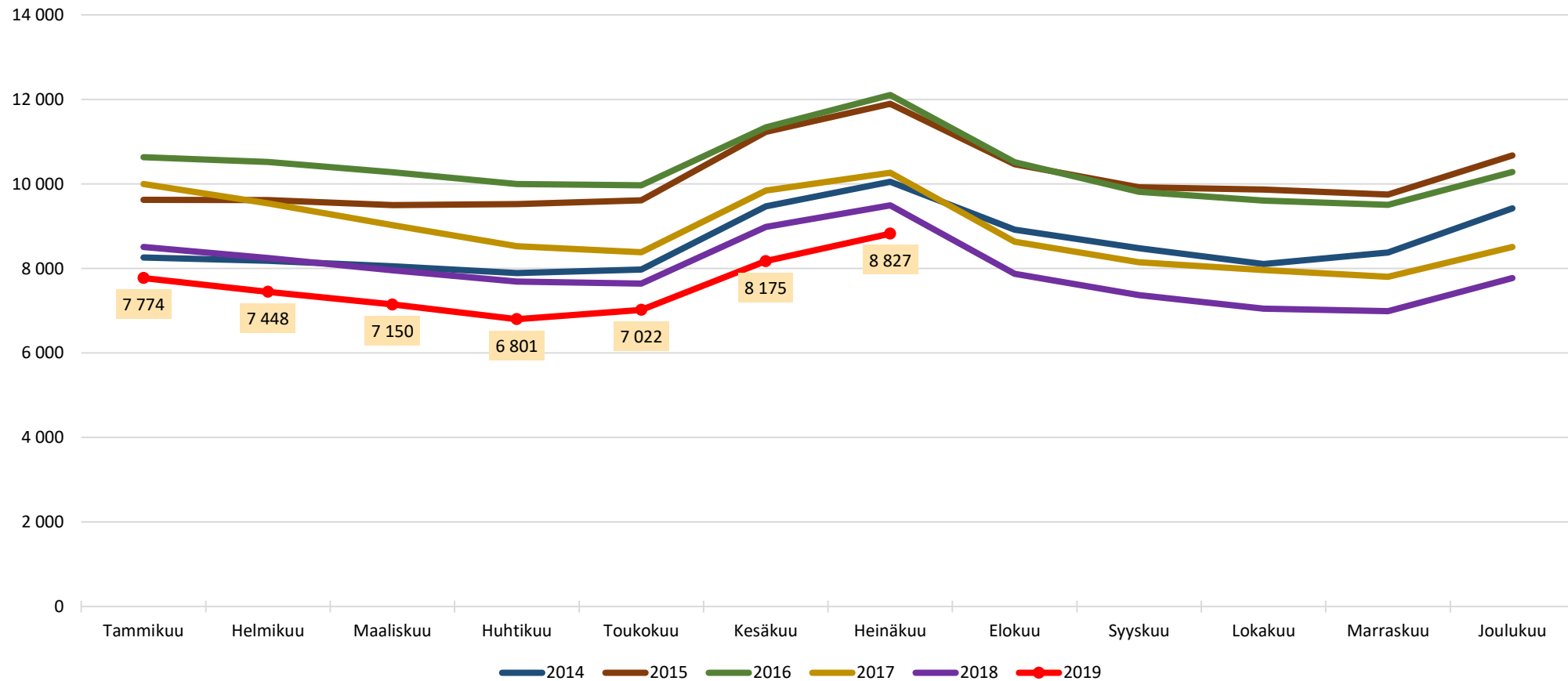



25-29-vuotiaat työttömät työnhakijat TE-toimiston palvelulinjan mukaan kuukauden lopussa Uudellamaalla

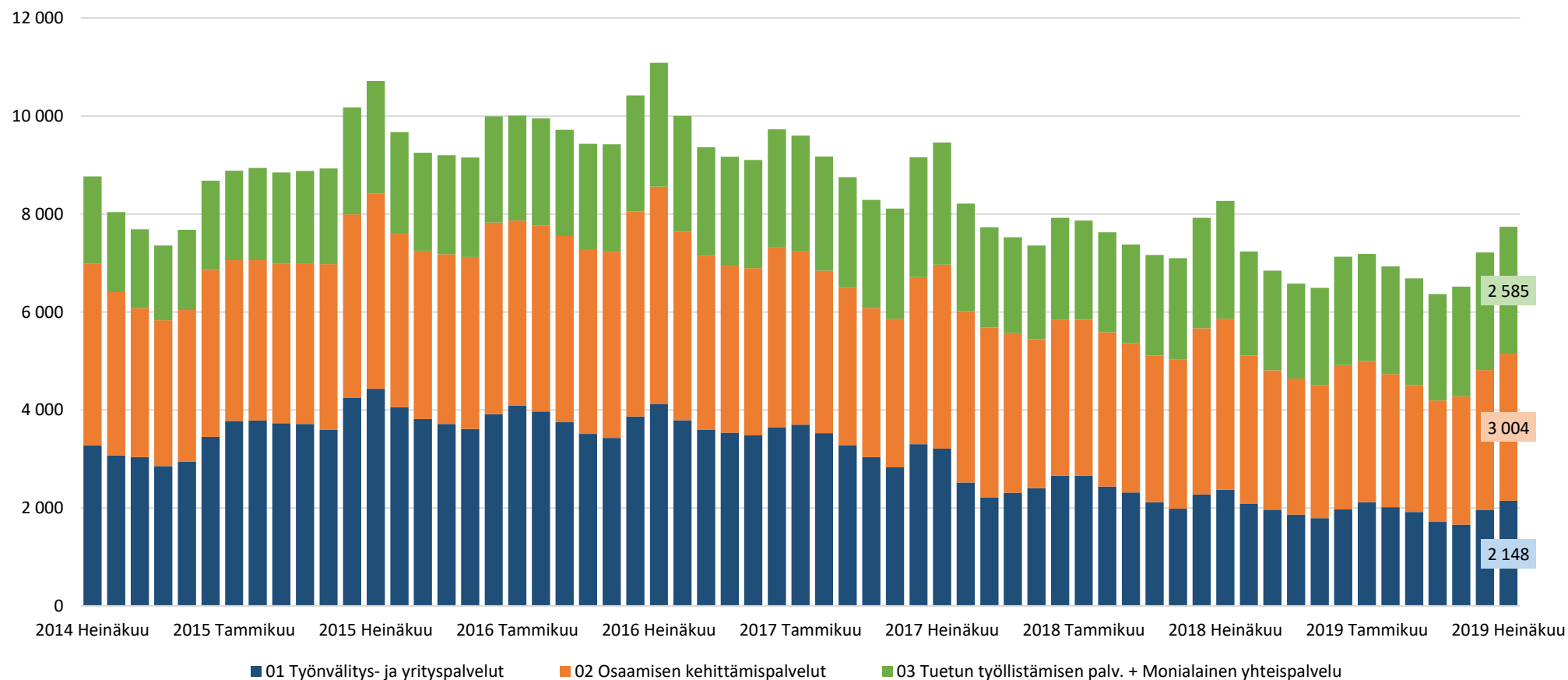



Palveluissa olevat 25-29-vuotiaat työnhakijat Uudellamaalla kuukauden lopussa

| | Aktivointiaste | Työttömiä työnhakijoita | Palveluissa yhteensä | Työvoimakoulutuksessa | Valmennuksessa | Työllistettynä | Kokeilussa | Vuorotteluvapaasijaiset | Kuntouttava työtoiminta | Omaehtoinen opiskelu |
|---------------------|----------------|-------------------------|----------------------|-----------------------|----------------|----------------|------------|-------------------------|-------------------------|----------------------|
| 2019 Heinäkuu | 33,8 | 8 827 | 4 498 | 785 | 16 | 815 | 315 | 100 | 342 | 2 125 |
| 2019 Kesäkuu | 36,9 | 8 175 | 4 782 | 861 | 17 | 837 | 396 | 115 | 378 | 2 178 |
| 2019 Toukokuu | 43,4 | 7 022 | 5 386 | 945 | 22 | 828 | 451 | 108 | 431 | 2 601 |
| 2019 Huhtikuu | 45,6 | 6 801 | 5 710 | 1 001 | 18 | 817 | 462 | 92 | 454 | 2 866 |
| 2019 Maaliskuu | 44,4 | 7 150 | 5 699 | 981 | 21 | 784 | 471 | 77 | 455 | 2 910 |
| 2019 Helmikuu | 42,5 | 7 448 | 5 512 | 894 | 21 | 792 | 459 | 72 | 432 | 2 842 |
| 2019 Tammikuu | 41,0 | 7 774 | 5 395 | 852 | 23 | 797 | 443 | 81 | 405 | 2 794 |
| 2018 Joulukuu | 40,0 | 7 774 | 5 190 | 928 | 13 | 794 | 388 | 93 | 388 | 2 586 |
| 2018 Marraskuu | 45,0 | 6 991 | 5 731 | 1 066 | 12 | 794 | 468 | 103 | 465 | 2 823 |
| 2018 Lokakuu | 44,6 | 7 049 | 5 679 | 1 064 | 21 | 798 | 433 | 116 | 424 | 2 823 |
| 2018 Syyskuu | 42,8 | 7 370 | 5 512 | 1 022 | 29 | 794 | 401 | 133 | 393 | 2 740 |
| 2018 Elokuu | 39,9 | 7 873 | 5 229 | 994 | 29 | 780 | 375 | 130 | 361 | 2 560 |
| 2018 Heinäkuu | 32,6 | 9 495 | 4 583 | 946 | 11 | 793 | 372 | 106 | 318 | 2 037 |
| Vuosi muutos | 1,2 | -668 | -85 | -161 | 5 | 22 | -57 | -6 | 24 | 88 |



25-29-vuotiaiden aktivointiaste (%) kuukauden lopussa Uudenmaan alueen kunnissa

| Alue | 2018 Heinäkuu | 2019 Heinäkuu | Vuosi- muutos (%-yksikköä) |
|----------------------|------------------|------------------|----------------------------------|
| KOKO MAA | 34,0 | 34,8 | 0,8 |
| 02 UUSIMAA | 32,6 | 33,8 | 1,2 |
| Helsingin seutukunta | 2018 Heinäkuu | 2019 Heinäkuu | Vuosi- muutos (%-yksikköä) |
| ESPOO | 34,8 | 36,3 | 1,5 |
| HELSINKI | 31,2 | 33,3 | 2,1 |
| HYVINKÄÄ | 37,3 | 38,5 | 1,2 |
| JÄRVENPÄÄ | 28,0 | 31,8 | 3,8 |
| KARKKILA | 46,8 | 42,6 | -4,2 |
| KAUNIAINEN | 24,1 | 25,0 | 0,9 |
| KERAVA | 28,5 | 32,7 | 4,2 |
| KIRKKONUMMI | 31,7 | 32,0 | 0,3 |
| LOHJA | 35,1 | 36,5 | 1,4 |
| MÄNTSÄLÄ | 43,6 | 32,2 | -11,4 |
| NURMIJÄRVI | 31,8 | 24,1 | -7,7 |
| PORNAINEN | 62,5 | 26,7 | -35,8 |
| SIPOO | 34,4 | 21,5 | -12,9 |
| SIUNTIO | 21,4 | 16,7 | -4,7 |
| TUUSULA | 22,9 | 28,0 | 5,1 |
| VANTAA | 34,3 | 34,4 | 0,1 |
| VIHTI | 36,5 | 38,5 | 2,0 |

| Raaseporin seutukunta | 2018 Heinäkuu | 2019 Heinäkuu | Vuosi- muutos (%-yksikköä) |
|-----------------------|------------------|------------------|----------------------------------|
| HANKO | 34,1 | 26,5 | -7,6 |
| INKOO | 19,2 | 33,3 | 14,1 |
| RAASEPORI | 37,4 | 34,9 | -2,5 |
| Porvoon seutukunta | 2018 Heinäkuu | 2019 Heinäkuu | Vuosi- muutos (%-yksikköä) |
| ASKOLA | 16,7 | 31,6 | 14,9 |
| MYRSKYLÄ | 25,0 | 23,1 | -1,9 |
| PORVOO | 33,7 | 30,0 | -3,7 |
| PUKKILA | 25,0 | 40,0 | 15,0 |
| Loviisan seutukunta | 2018 Heinäkuu | 2019 Heinäkuu | Vuosi- muutos (%-yksikköä) |
| LAPINJÄRVI | 28,6 | 22,2 | -6,4 |
| LOVIISA | 25,9 | 23,0 | -2,9 |



20-29-v. ilman
peruskoulunjälkeistä tutkintoa
olevat työttömät
työnhakijat





Ilman peruskoulun jälkeistä tutkintoa olevat 20-29 vuotiaat työttömät työnhakijat Uudenmaan alueen kunnissa

| Alue | 2018 Heinäkuu | 2019 Kesäkuu | 2019 Heinäkuu | Vuosimuutos (%) |
|----------------------|------------------|--------------|------------------|--------------------|
| KOKO MAA | 16 197 | 14 378 | 15 577 | -3,8 % |
| 02 UUSIMAA | 5 440 | 4 748 | 5 227 | -3,9 % |
| Helsingin seutukunta | 2018 Heinäkuu | 2019 Kesäkuu | 2019 Heinäkuu | Vuosimuutos (%) |
| ESPOO | 862 | 720 | 796 | -7,7 % |
| HELSINKI | 2 273 | 1 855 | 2 093 | -7,9 % |
| HYVINKÄÄ | 171 | 170 | 186 | 8,8 % |
| JÄRVENPÄÄ | 157 | 144 | 167 | 6,4 % |
| KARKKILA | 25 | 14 | 20 | -20,0 % |
| KAUNIAINEN | 15 | 10 | 10 | -33,3 % |
| KERAVA | 186 | 170 | 174 | -6,5 % |
| KIRKKONUMMI | 119 | 98 | 103 | -13,4 % |
| LOHJA | 116 | 101 | 112 | -3,4 % |
| MÄNTSÄLÄ | 30 | 25 | 34 | 13,3 % |
| NURMIJÄRVI | 65 | 79 | 81 | 24,6 % |
| PORNAINEN | ... | ... | ... | ... |
| SIPOO | 37 | 41 | 41 | 10,8 % |
| SIUNTIO | 5 | 9 | 9 | 80,0 % |
| TUUSULA | 57 | 62 | 59 | 3,5 % |
| VANTAA | 893 | 864 | 943 | 5,6 % |
| VIHTI | 70 | 63 | 57 | -18,6 % |

| Raaseporin seutukunta | 2018 Heinäkuu | 2019 Kesäkuu | 2019 Heinäkuu | Vuosimuutos (%) |
|-----------------------|------------------|--------------|------------------|--------------------|
| HANKO | 17 | 26 | 20 | 17,6 % |
| INKOO | 11 | 8 | 6 | -45,5 % |
| RAASEPORI | 75 | 68 | 71 | -5,3 % |
| Porvoon seutukunta | 2018 Heinäkuu | 2019 Kesäkuu | 2019 Heinäkuu | Vuosimuutos (%) |
| ASKOLA | 6 | 6 | 6 | 0,0 % |
| MYRSKYLÄ | 8 | 8 | 9 | 12,5 % |
| PORVOO | 177 | 153 | 171 | -3,4 % |
| PUKKILA | ... | ... | ... | ... |
| Loviisan seutukunta | 2018 Heinäkuu | 2019 Kesäkuu | 2019 Heinäkuu | Vuosimuutos (%) |
| LAPINJÄRVI | 8 | 7 | 7 | -12,5 % |
| LOVIISA | 11 | 8 | 6 | -45,5 % |
| Muut alueet | 2018 Heinäkuu | 2019 Kesäkuu | 2019 Heinäkuu | Vuosimuutos (%) |
| PK-seudun kunnat | 4 043 | 3 449 | 3 842 | -5,0 % |

... = tieto on salassapitosäännön alainen



Ilman peruskoulun jälkeistä tutkintoa olevat 20-29-v. työttömät kuukauden lopussa Uudellamaalla

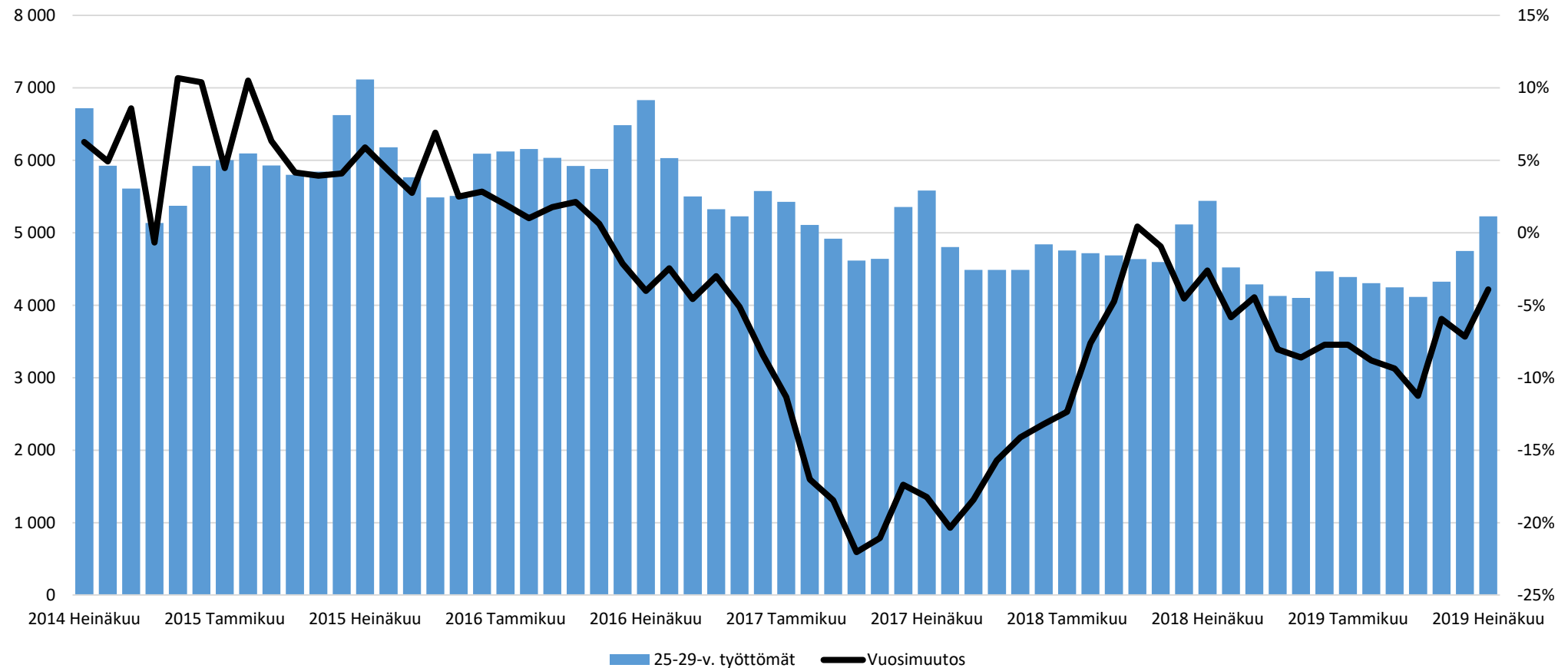



Ilman peruskoulun jälkeistä tutkintoa olevat 20-29-v. työttömät TE-toimiston palvelulinjan mukaan Uudellamaalla

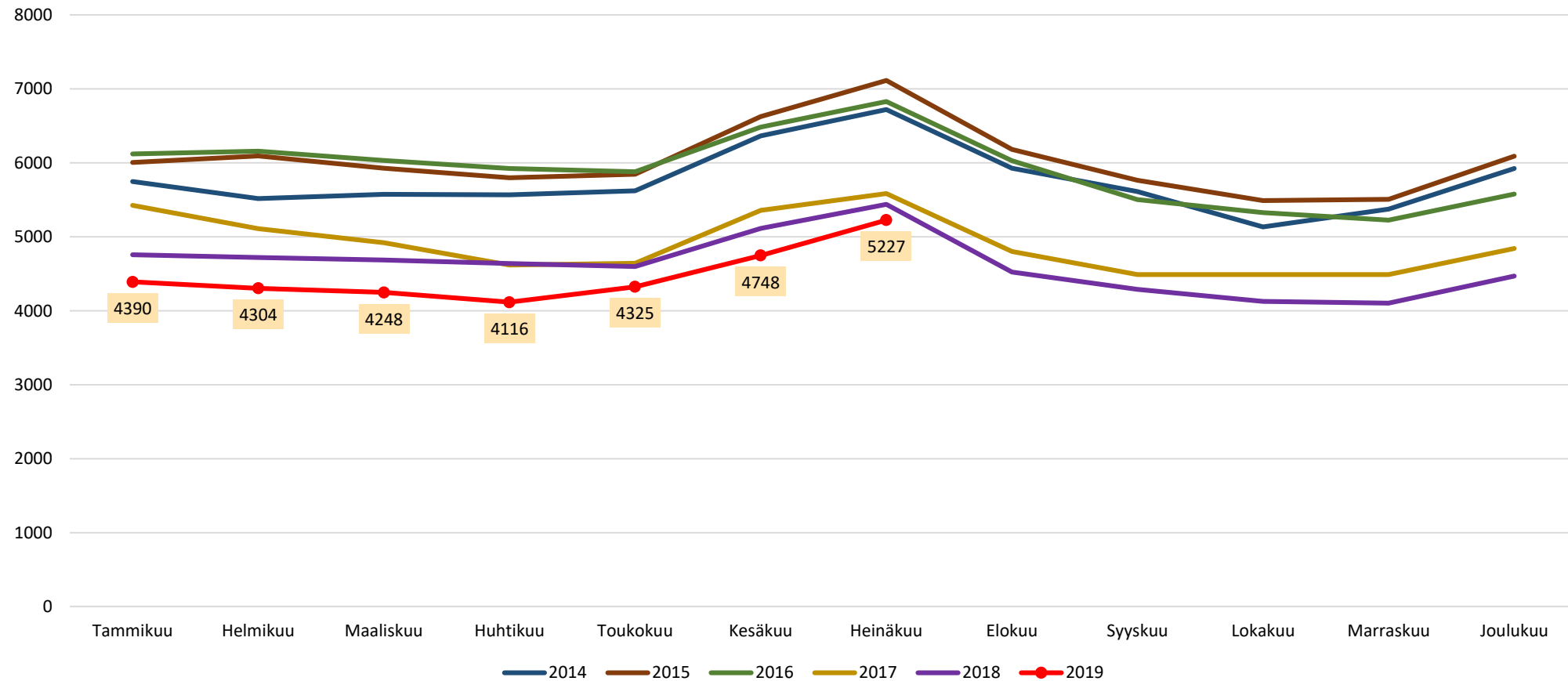



Ilman peruskoulun jälkeistä tutkintoa olevat 20-29-v. työttömät TE-toimiston palvelulinjan mukaan Uudellamaalla

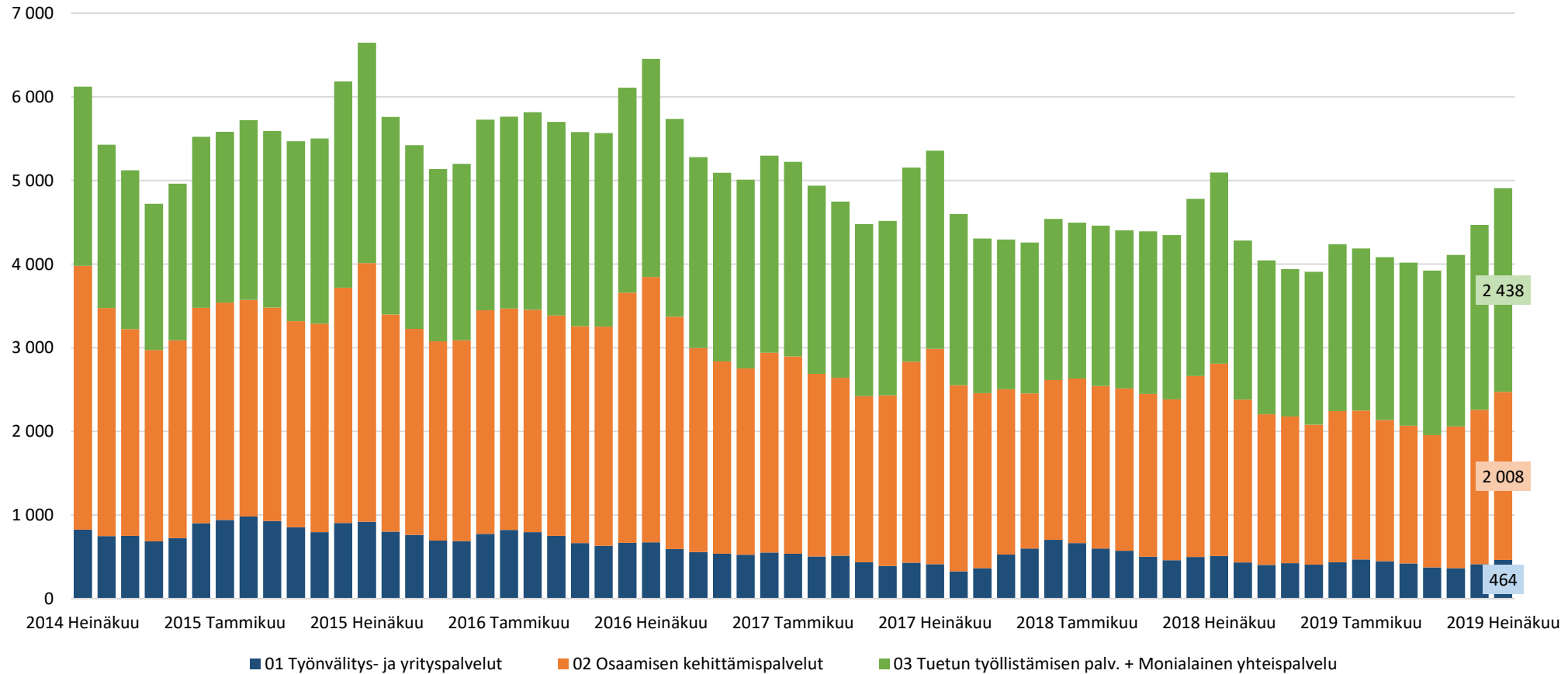



Lisätietoa ja kuntakohtaisia tilastoja:

Uudenmaan ELY-keskus
[tutkimus.uusimaa\(at\)ely-keskus.fi](mailto:tutkimus.uusimaa(at)ely-keskus.fi)

