



Elinkeino-, liikenne- ja ympäristökeskus
Närings-, trafik- och miljöcentralen
Centre for Economic Development, Transport and the Environment

Nuorisotakuun seuranta Hämeen ELY-keskuksessa maaliskuu 2019

Lähde: TEM/Työväilytilastot
Päivitetty 24.04.2019/Hämeen ELY-keskus, Sari Teimola



Seurantaan liittyvä käsitteistö

- **Virta yli 3 kk työttömyyteen %** = Kuukauden aikana 3 kuukauden työttömyysrajan ylittäneiden henkilöiden osuus kaikista 3 kk sitten alkaneista työttömyysjaksoista
- **Aktivointiaste %** = TE - palveluissa laskentapäivänä olevien osuus palveluissa olleiden ja työttömien työnhakijoiden yhteissummasta
- **Vastavalmistunut** = Vastavalmistuneisiin lasketaan sellaiset henkilöt, joiden uusimman tutkinnon suorittamisesta on kulunut korkeintaan vuosi
- **Muulla luokittelematon työ** = Ilman ammattia, ammatillista koulutusta tai pidempää työhistoriaa olevat työnhakijat
- ***Alle 30-vuotiaiden ikäryhmään** kuuluvat myös henkilöt, jotka eivät virallisesti ole nuorisotakuun piirissä (25-29-v., jotka eivät ole vastavalmistuneita)





Nuorisotakuun piiriin kuuluvat nuoret työttömät työnhakijat kuukauden lopussa Hämeessä

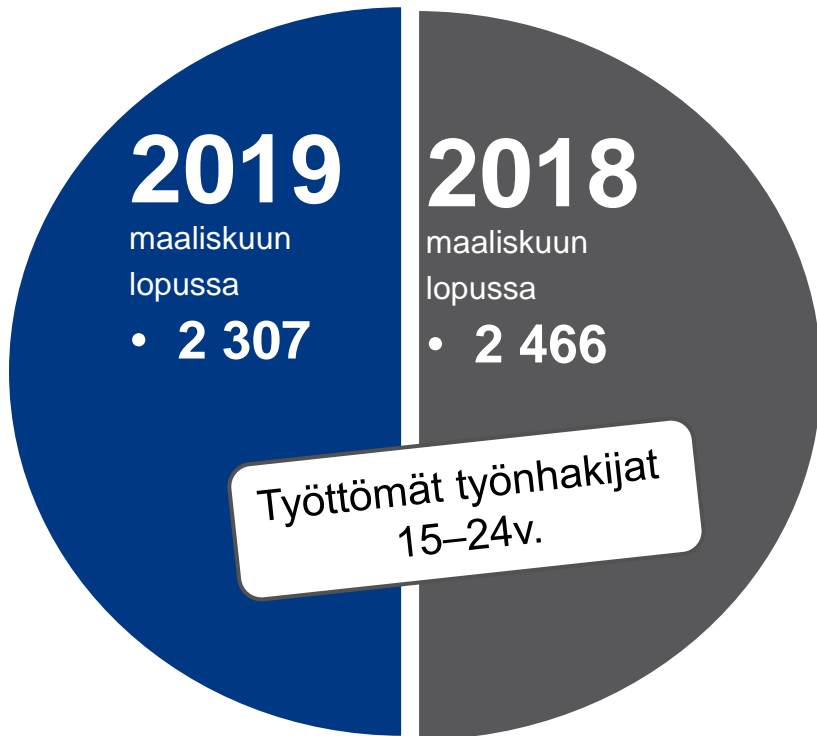



Alle 25-vuotiaiden työttömien työnhakijoiden osuus alle 25-vuotiaasta työvoimasta Kanta-Hämeessä, Päijät-Hämeessä ja koko Hämeessä 2019 (kaaviossa vuodet 2018-2019)

	2018 Huhti	2018 Touko	2018 Kesä	2018 Heinä	2018 Elo	2018 Syys	2018 Loka	2018 Marras	2018 Joulu	2019 Tammi	2019 Helmi	2019 Maalis
Häme	14,8	13,7	17,5	18,0	14,5	13,7	13,5	13,6	16,1	16,0	15,4	14,5
K-H	12,2	10,9	14,8	15,2	12,3	11,7	11,4	11,5	13,3	13,0	12,6	11,7
P-H	16,9	16,0	19,8	20,3	16,4	15,5	15,4	15,4	18,4	18,4	17,6	16,9

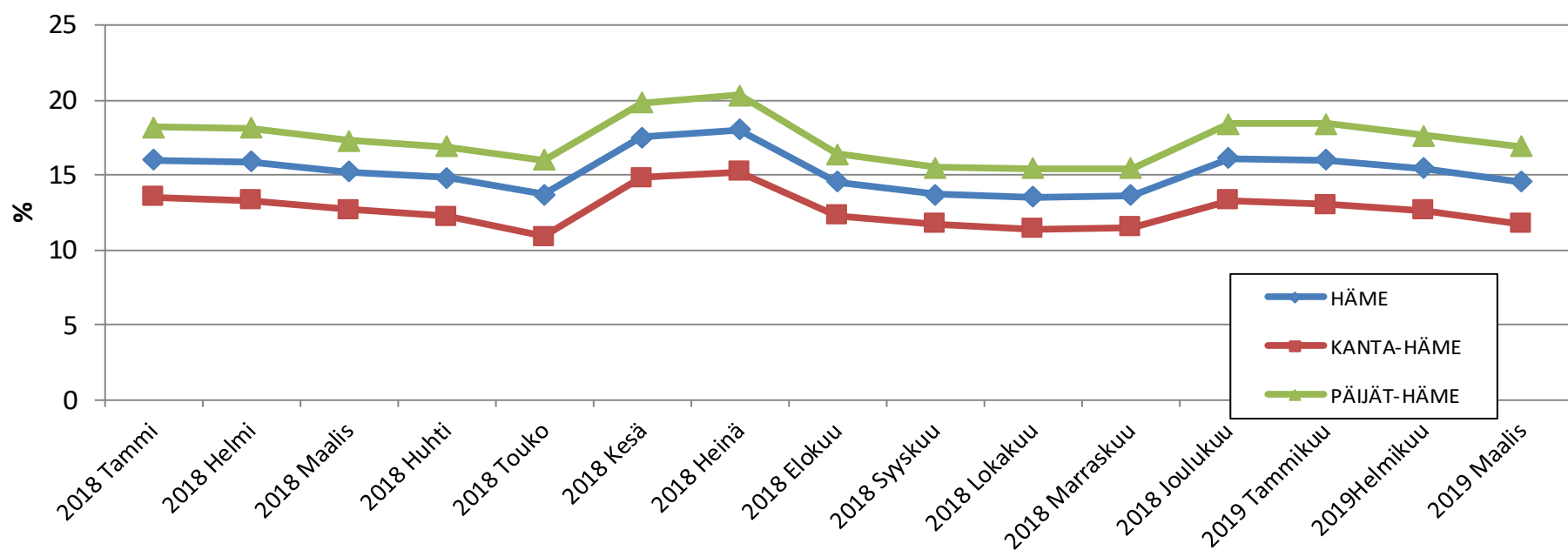



Alle 25-vuotiaiden työttömien työnhakijoiden osuus (%) alle 25-vuotiaasta työvoimasta kunnittain ja seutukunnittain Kanta-Hämeessä

KUNTA	3/2019	2/19	3/18	muutos 2/19	muutos 3/18
Hattula	9,2	10,3	14,1	-1,1	-4,9
Hämeenlinna	12,0	13,6	13,5	-1,6	-1,5
Janakkala	12,7	13,0	13,1	-0,3	-0,4
Hämeenlinnan seutu	11,9	13,2	13,5	-1,3	-1,6
Forssa	16,4	14,6	12,8	1,8	3,6
Humppila	4,9	4,9	10,3	0,0	-5,4
Jokioinen	14,6	13,5	14,1	1,1	0,5
Tammela	9,0	8,0	8,8	1,0	0,2
Ypäjä	5,2	7,2	6,0	-2,0	-0,8
Forssan seutu	13,5	12,3	11,8	1,2	1,7
Hausjärvi	10,0	8,6	10,5	1,4	-0,5
Loppi	8,3	7,8	7,1	0,5	1,2
Riihimäki	10,3	12,5	12,8	-2,2	-2,5
Riihimäen seutu	10,0	11,5	11,9	-1,5	-1,9
KANTA-HÄME	11,7	12,6	12,7	-0,9	-1,0



Alle 25-vuotiaiden työttömien työnhakijoiden osuus (%) alle 25-vuotiaasta työvoimasta kunnittain ja seutukunnittain Päijät-Hämeessä

KUNTA	3/2019	2/19	3/18	muutos 2/19	muutos 3/18
Asikkala	12,4	11,4	9,9	1,0	2,5
Hollola	10,2	10,9	14,1	-0,7	-3,9
Kärkölä	19,0	15,5	15,8	3,5	3,2
Lahti	17,6	18,5	18,5	-0,9	-0,9
Orimattila	15,7	17,0	13,2	-1,3	2,5
Padasjoki	13,6	14,8	12,9	-1,2	0,7
Lahden seutu	16,7	17,4	17,4	-0,7	-0,7
Hartola	12,3	19,2	10,0	-6,9	2,3
Heinola	20,1	19,9	18,7	0,2	1,4
Sysmä	13,3	12,4	8,9	0,9	4,4
Heinolan seutu	18,6	18,9	16,8	-0,3	1,8
PÄIJÄT-HÄME	16,9	17,6	17,3	-0,7	-0,4

Lähde: TEM / Työnvälitystilastot



Alle 25-vuotiaiden nuorten työttömyyden vaihtelu Hämeessä, tammikuu 2016 - maaliskuu 2019

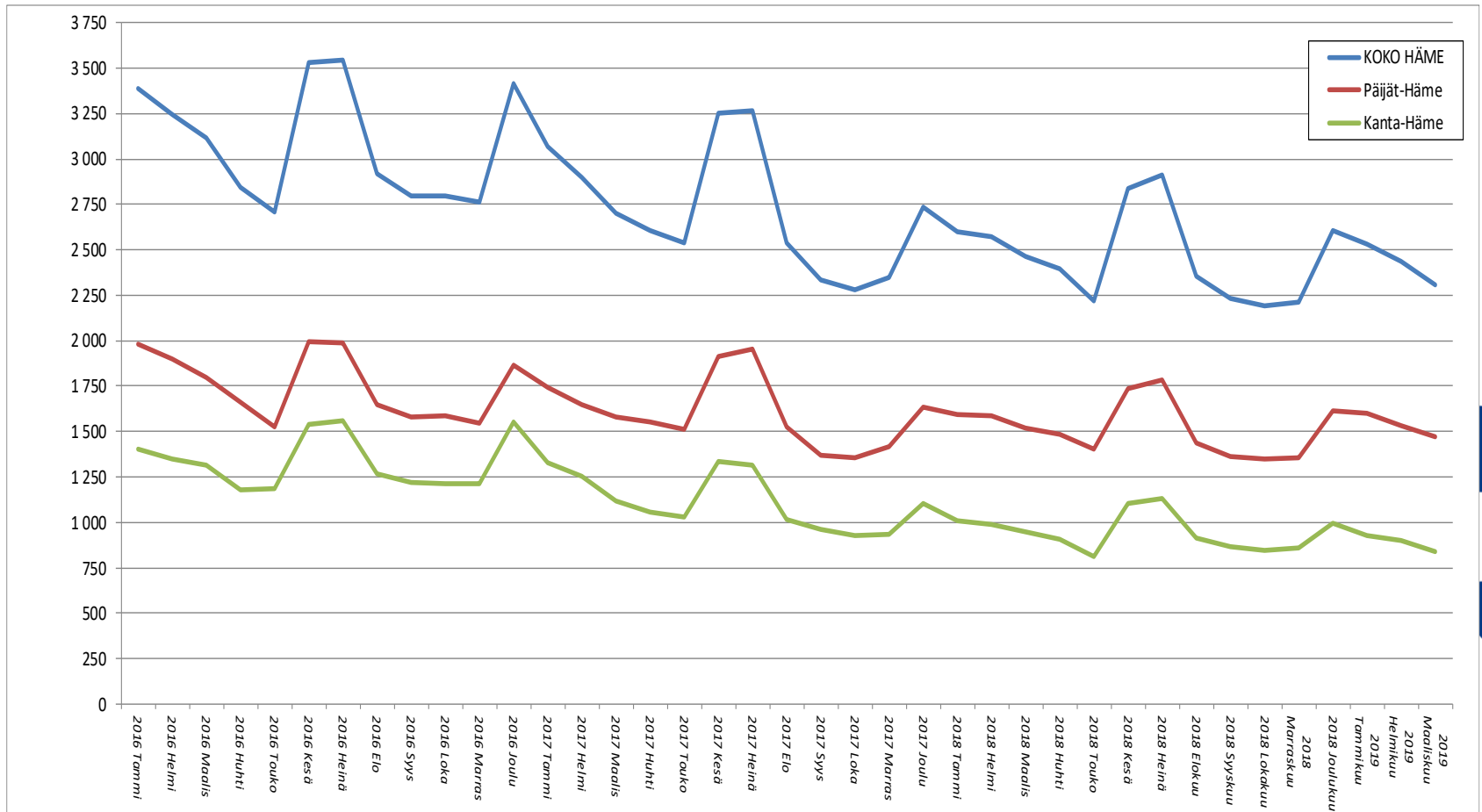



Alle 25-vuotiaiden nuorten työttömien määrän vuosimuutos TE-toimistoissa maakunnittain maaliskuu v. 2018-2019

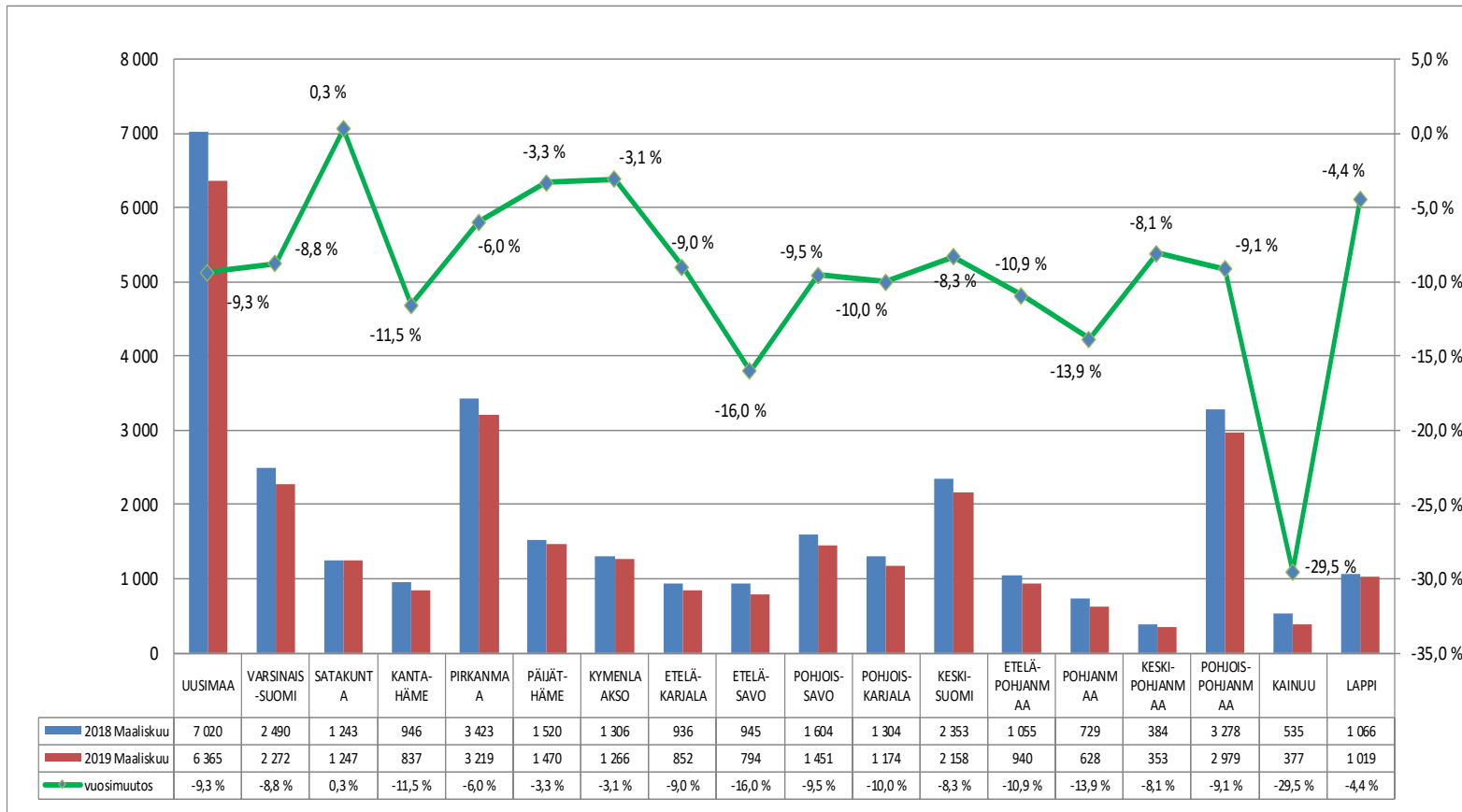



Nuorisotakuun piiriin kuuluvat työttömät työnhakijat maaliskuussa 2019 työnhaun päättymissyyn mukaan Hämeessä

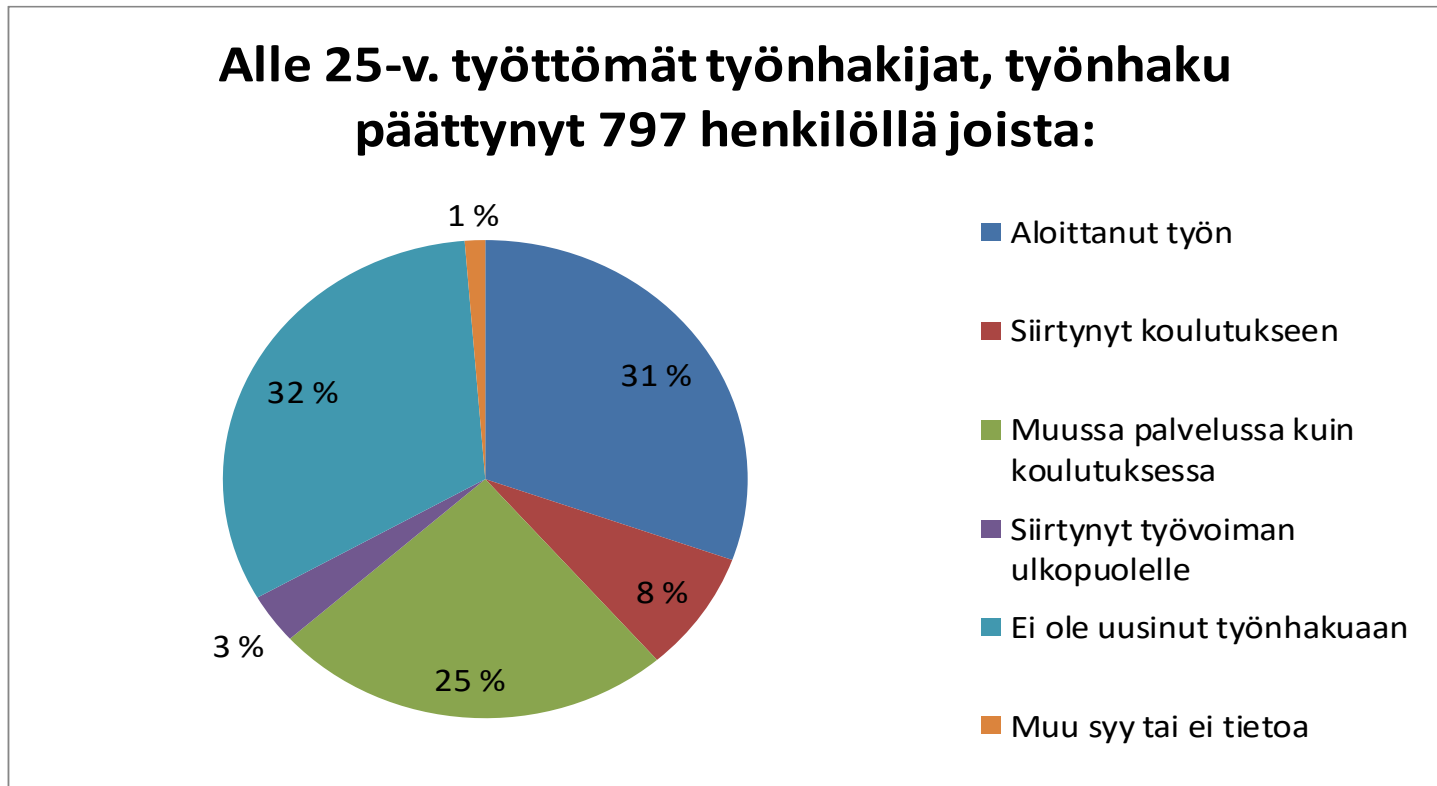



Alle 25-vuotiaiden työllisyystilanne maaliskuun lopussa Hämeessä

	Maaliskuu 2019	Maaliskuu 2018	Muutos: 3/18
<u>Alle 25-vuotiaat työttömät</u>	2 307	2 466	- 6,4 %
<u>Alle 25-vuotiaiden aktiivointiaste, %</u>	31,7 %	32,5 %	- 0,8 %-yks.
<u>Alle 25-vuotiaita palveluissa yhteensä</u>	1 072	1 190	- 9,9 %
- Työvoimakoulutuksessa	156	164	- 4,9 %
- Valmennuksessa	44	15	193,3 %
- Työllistettynä/työharjoittelussa	190	215	- 11,6 %
- Kokeilussa	220	305	- 27,9 %
- Vuorotteluvapaasijaiset	7
- Kuntouttava työtoiminta	240	270	- 11,1 %
- Omaehtoinen opiskelu	215	218	- 1,4 %



Alle 25-vuotiaat työttömät työnhakijat (ml. henk.koht. lomautetut) kuukauden lopussa Hämeessä

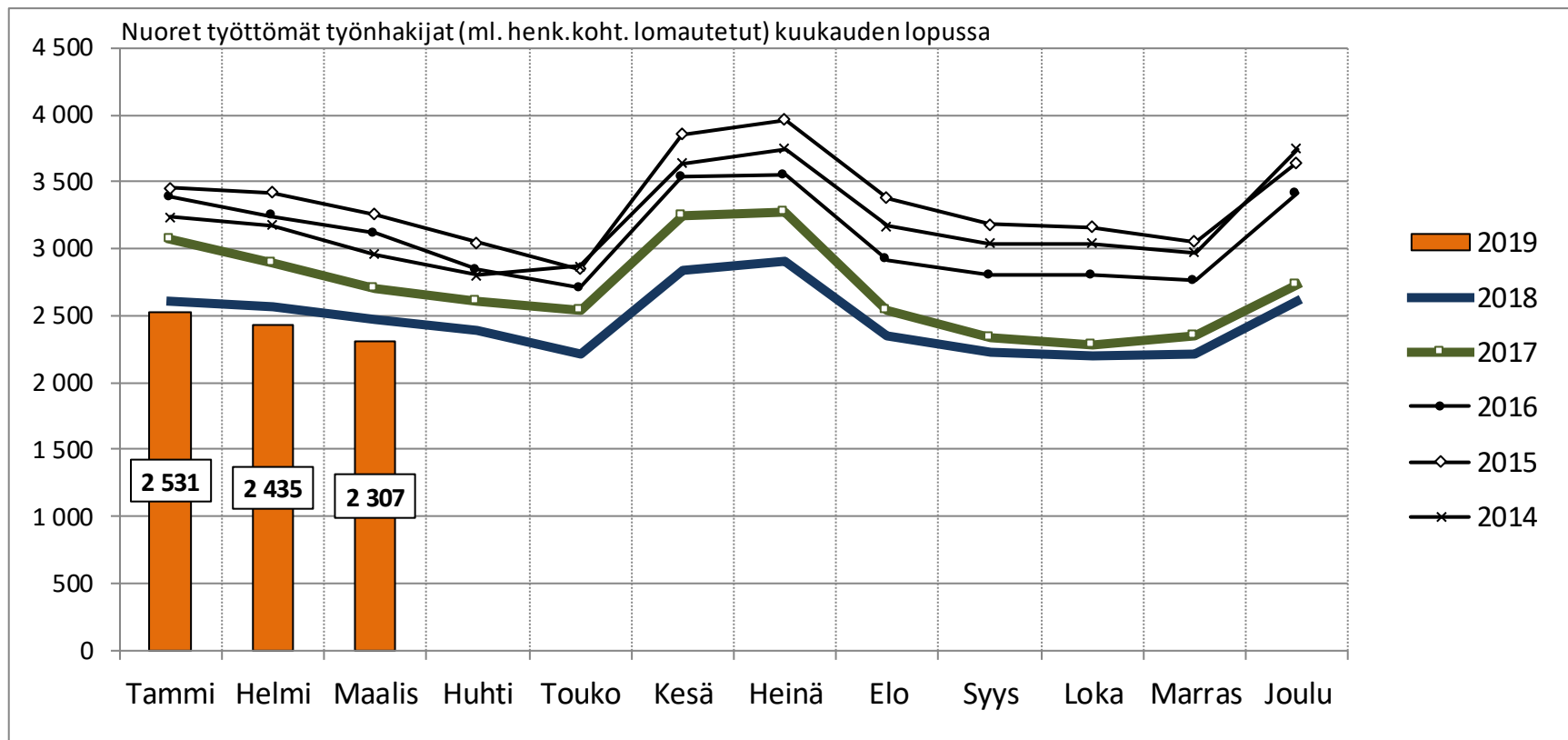



Työttömät alle 25-vuotiaat koulutuksen mukaan maaliskuussa 2019 Hämeessä

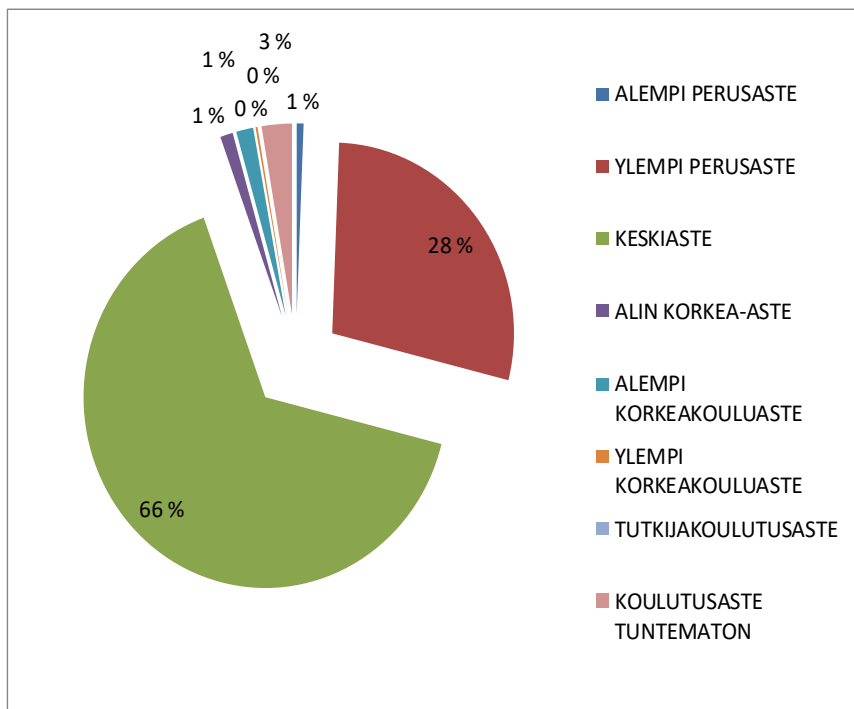

HÄME	Maaliskuu 2019	Maaliskuu 2018
ALEMPI PERUSASTE	14	17
YLEMPI PERUSASTE	654	728
KESKIASTE	1 512	1 593
ALIN KORKEA-ASTE	26	26
ALEMPI KORKEAKOULUASTE	35	42
YLEMPI KORKEAKOULUASTE
TUTKIJAKOULUTUSASTE	0	0
KOULUTUSASTE TUNTEMATON	62	58
KOULUTUS YHTEENSÄ	2 307	2 466

Lähde: TEM / Työnvälitystilastot, huom. alle viiden luvut ovat salattuja ja ne on merkitty pisteillä (..).



Työttömät alle 25-vuotiaat koulutuksen mukaan maaliskuussa 2019 Kanta-Hämeessä ja Päijät-Hämeessä

Kanta-Häme

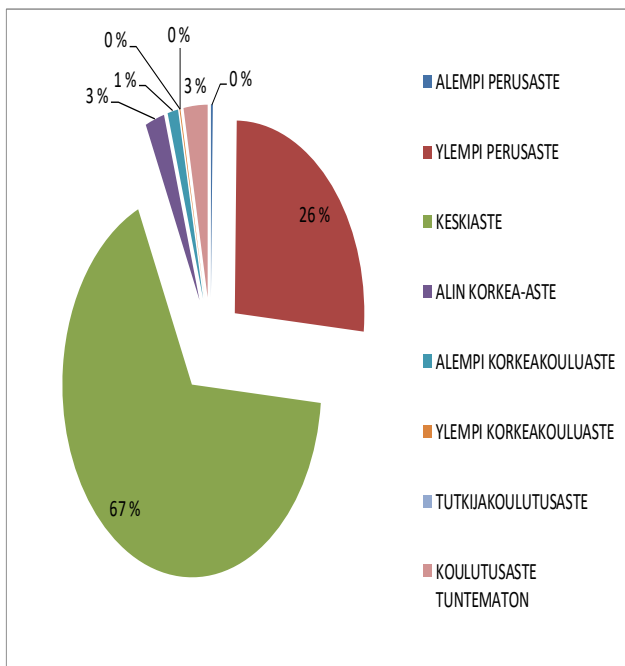

Maaliskuu 2019	Kanta-Häme	Päijät-Häme
ALEMPI PERUSASTE	...	12
YLEMPI PERUSASTE	220	434
KESKIASTE	558	954
ALIN KORKEA-ASTE	20	6
ALEMPI KORKEAKOULUASTE	11	24
YLEMPI KORKEAKOULUASTE
TUTKIJAKOULUTUSASTE	0	0
KOULUTUSASTE TUNTEMATON	25	37
KOULUTUS YHTEENSÄ	837	1 470

Päijät-Häme

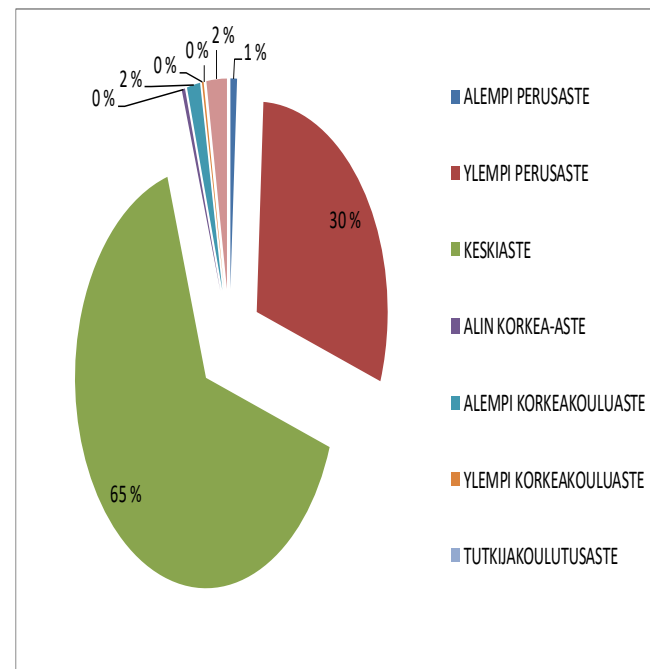



Alle 25-vuotiaat työttömät työnhakijat Hämeessä ammattiryhmittäin maaliskuussa 2019

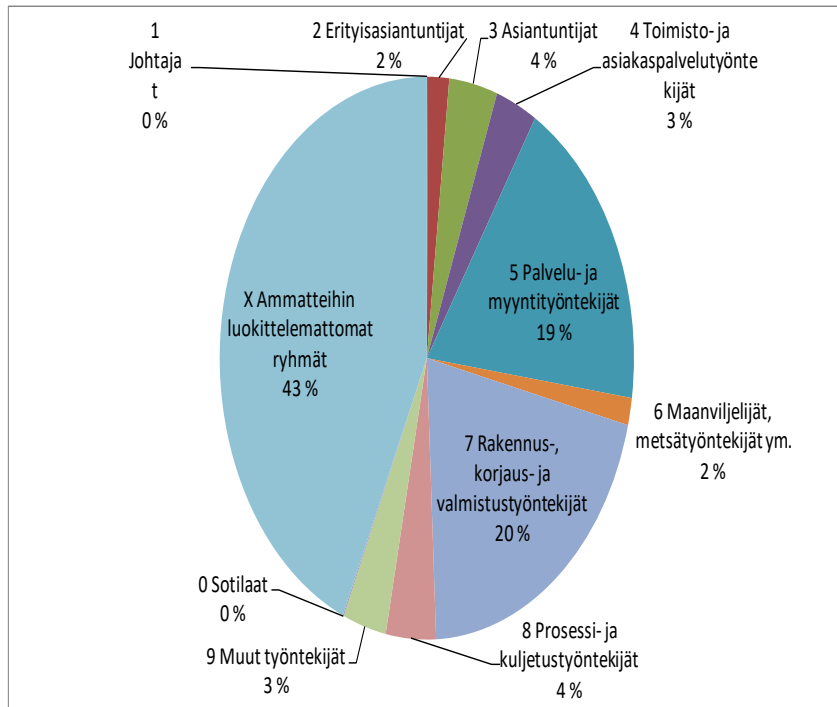

HÄME	Maaliskuu 2019	Maaliskuu 2018
JOHTAJAT	...	0
ERITYISASiantuntijat	38	63
ASiantuntijat	87	107
TOIMISTO- JA ASIAKASPALVELUTYÖNTEKIJÄT	75	83
PALVELU- JA MYYNTITYÖNTEKIJÄT	427	490
MAANVILJELIJÄT, METSÄTYÖNTEKIJÄT YM.	36	44
RAKENNUS-, KORJAUS-, VALMISTUSTYÖNTEKIJÄT	472	504
PROSESSI- JA KULJETUSTYÖNTEKIJÄT	90	87
MUUT TYÖNTEKIJÄT	78	92
SOTILAAT	...	0
AMMATTEIHIN LUOKITTELEMATTOMAT RYHMÄT (mm. vailla ammattia olevat tai ammatti ei ole tiedossa)	1000	996
AMMATIT YHTEENSÄ	2 307	2 466



Työttömät alle 25-vuotiaat ammattiryhmittäin maaliskuussa 2019 Kanta-Hämeessä ja Päijät-Hämeessä

Kanta-Häme

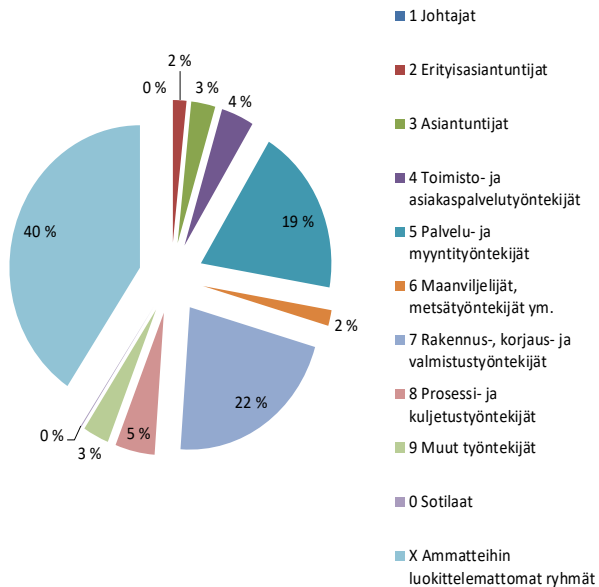

Ammattiryhmä	Kanta - Häme	Päijät - Häme
JOHTAJAT	0	...
ERITYISASiantuntijat	14	24
ASiantuntijat	25	62
TOIMISTO- JA ASIAKASPALVELUTYÖNTEKIJÄT	34	41
PALVELU- JA MYYNTITYÖNTEKIJÄT	159	268
MAANVILJELIJÄT, METSÄTYÖNTEKIJÄT YM.	15	21
RAKENNUS-, KORJAUS-, VALMISTUSTYÖNTEKIJÄT	181	291
PROSESSI- JA KULJETUSTYÖNTEKIJÄT	41	49
MUUT TYÖNTEKIJÄT	27	51
SOTILAAT
AMMATTEIHIN LUOKITTELEMATTOMAT RYHMÄT (mm. vailla ammattia olevat tai ammatti ei ole tiedossa)	340	660
AMMATIT YHTEENSÄ	837	1 470

Päijät-Häme

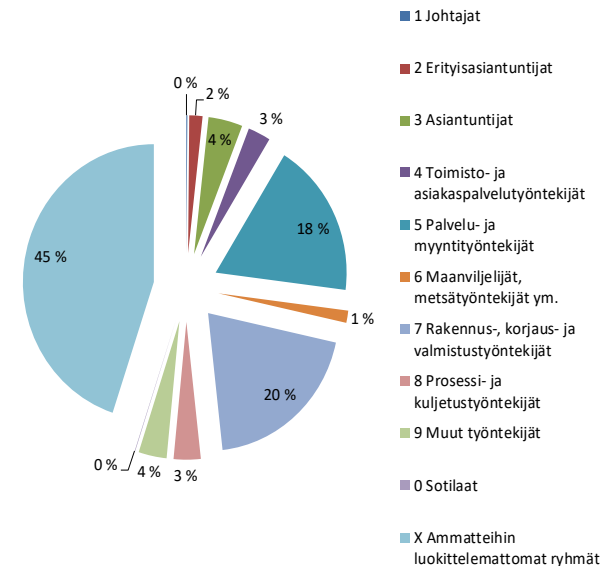



Alle 25-vuotiaat, 25-29-vuotiaat vastavalmistuneet ja alle 30-vuotiaat vastavalmistuneet työttömät työnhakijat Hämeessä

Alle 25v	2019	2018	Muutos %
Maaliskuun lopussa	Yhteensä 2 307	Yhteensä 2 466	- 6,4 %
	Miehet 1 448	Miehet 1 491	- 2,9 %
	Naiset 859	Naiset 975	- 11,9 %
25-29v vastavalmistuneet	2019	2018	Muutos %
Maaliskuun lopussa	Yhteensä 140	Yhteensä 145	- 3,4 %
	Miehet 70	Miehet 76	- 7,9 %
	Naiset 70	Naiset 69	1,4 %
Alle 30-vuotiaat vastavalmistuneet	2019	2018	Muutos %
Maaliskuun lopussa	Yhteensä 638	Yhteensä 682	- 6,5 %
	Miehet 329	Miehet 354	- 7,1 %
	Naiset 309	Naiset 328	- 5,8 %



Alle 25-vuotiaat nuoret työttömät työnhakijat kunnittain, seuduittain ja maakunnittain

KUNTA	3/2019	2/19	3/18	muutos 2/19	muutos 3/18	KUNTA	3/2019	2/19	3/18	muutos 2/19	muutos 3/18
Hattula	27	30	42	-3 -10 %	-15 -36 %	Asikkala	24	22	22	2 9 %	2 9 %
Hämeenlinna	378	427	428	-49 -11 %	-50 -12 %	Hollola	71	76	96	-5 -7 %	-25 -26 %
Janakkala	72	74	75	-2 -3 %	-3 -4 %	Kärkölä	32	26	24	6 23 %	8 33 %
Hämeenlinnan seutu	477	531	545	-54 -10 %	-68 -12 %	Lahti	1 084	1 139	1 147	-55 -5 %	-63 -5 %
Forssa	126	112	107	14 13 %	19 18 %	Orimattila	89	96	73	-7 -7 %	16 22 %
Humppila	7	Padasjoki	12	13	11	-1 -8 %	1 9 %
Jokioinen	25	23	24	2 9 %	1 4 %	Lahden seutu	1 312	1 372	1 373	-60 -4 %	-61 -4 %
Tammela	18	16	18	2 13 %	0 0 %	Hartola	9	14	7	-5 -36 %	2 29 %
Ypäjä	5	7	6	-2 -29 %	-1 -17 %	Heinola	135	134	130	1 1 %	5 4 %
Forssan seutu	178	162	162	16 10 %	16 10 %	Sysmä	14	13	10	1 8 %	4 40 %
Hausjärvi	22	19	25	3 16 %	-3 -12 %	Heinolan seutu	158	161	147	-3 -2 %	11 7 %
Loppi	16	15	16	1 7 %	0 0 %	PÄIJÄT-HÄME	1 470	1 533	1 520	-63 -4 %	-50 -3 %
Riihimäki	144	175	198	-31 -18 %	-54 -27 %						
Riihimäen seutu	182	209	239	-27 -13 %	-57 -24 %						
KANTA-HÄME	837	902	946	-65 -7 %	-109 -12 %						



25-29-vuotiaat vastavalmistuneet työttömät työnhakijat seuduittain ja maakunnittain

KUNTA	3/2019	2/19	3/18	muutos 2/19		muutos 3/18	
Hämeenlinnan seutu	34	34	36	0	0 %	-2	-6 %
Forssan seutu	7	8	8	-1	-13 %	-1	-13 %
Riihimäen seutu	14	10	18	4	40 %	-4	-22 %
KANTA-HÄME	55	52	62	3	6 %	-7	-11 %

KUNTA	3/2019	2/19	3/18	muutos 2/19		muutos 3/18	
PÄIJÄT-HÄME	85	96	83	-11	-11 %	2	2 %



Virta yli 3 kuukauden työttömyyteen alle 25-vuotiailla ja 25-29-vuotiailla vastavalmistuneilla Hämeessä

Alle 25v	
Maaliskuu 2019: Yhteensä 288 = 35,8 % Miehet 181 = 36,1 % Naiset 107 = 35,2 %	Maaliskuu 2018: Yhteensä 309 = 32,4 % Miehet 218 = 34,1 % Naiset 91 = 29,0 %
25-29-vuotiaat vastavalmistuneet	
Maaliskuu 2019: Yhteensä 26 = 44,1 %	Maaliskuu 2018: Yhteensä 34 = 61,8 %



Työttömien alle 25-vuotiaiden virta yli 3 kuukauden työttömyyteen

	Maaliskuussa 2019			Maaliskuussa 2018
	Yhteensä	Miehet	Naiset	
Koko maa osuus/lkm	33,6 % (3 876)	33,5 %	33,7 %	30,9 %
Häme osuus/lkm	35,8 % (288)	31,6 %	35,2 %	32,4 %

	Maaliskuu 2018	Huhtikuu 2018	Toukokuu 2018	Kesäkuu 2018	Heinäkuu 2018	Elokuu 2018	Syyskuu 2018	Lokakuu 2018	Marraskuu 2018	Joulukuu 2018	Tammikuu 2019	Helmikuu 2019	Maaliskuu 2019
Koko maa osuus %/lkm	30,9 % (4 457)	32,8 % (4 151)	34,3 % (3 014)	30,3 % (2 934)	34,0 % (3 059)	35,3 % (3 313)	27,8 % (5 622)	24,9 % (2 300)	28,5 % (2 797)	34,1 % (3 584)	36,9 % (3 385)	36,9 % (3 009)	33,6 % (3 876)
Häme osuus %/lkm	32,4 % (309)	36,5 % (359)	36,0 % (244)	33,0 % (229)	34,2 % (228)	39,1 % (256)	27,2 % (396)	28,2 % (195)	31,9 % (245)	34,7 % (258)	37,8 % (245)	38,6 % (237)	35,8 % (288)



Työttömien vastavalmistuneiden 25-29-vuotiaiden virta yli 3kk työttömyyteen

	Maaliskuussa 2019			Maaliskuussa 2018
	Yhteensä	Miehet	Naiset	
Koko maa osuus / lkm	42,1 % (396)	48,4 %	37,4 %	45,6 %
Häme osuus / lkm	44,1 % (26)	63,2 %	35,0 %	61,8 %

	Maaliskuu 2018	Huhtikuu 2018	Toukokuu 2018	Kesäkuu 2018	Heinäkuu 2018	Elokuu 2018	Syyskuu 2018	Lokakuu 2018	Marraskuu 2018	Joulukuu 2018	Tammikuu 2019	Helmikuu 2019	Maaliskuu 2019
Koko maa osuus %/lkm	45,6 % (463)	41,9 % (408)	34,5 % (185)	28,3 % (168)	34,8 % (193)	37,7 % (262)	35,8 % (668)	27,5 % (156)	30,1 % (197)	31,7 (252)	35,3 % (219)	43,3 % (253)	42,1 % (396)
Häme osuus %/lkm	61,8 % (34)	31,0 % (18)	46,2 % (12)	23,1 % (9)	46,9 % (15)	28,6 % (12)	32,7 % (37)	28,6 % (10)	33,3 % (9)	41,9 % (18)	41,0 % (16)	24,4 % (10)	44,1 % (26)



Alle 25v. aktivointiaste

	Maaliskuussa 2019			Maaliskuussa 2018
	Yhteensä	Miehet	Naiset	
Koko maa %	33,3	32,1	35,1	33,7
Häme %	31,7	29,7	34,9	32,5

	Maaliskuu 2018	Huhtikuu 2018	Toukokuu 2018	Kesäkuu 2018	Heinäkuu 2018	Elokuu 2018	Syyskuu 2018	Lokakuu 2018	Marraskuu 2018	Joulukuu 2018	Tammikuu 2019	Helmikuu 2019	Maaliskuu 2019
Koko maa %	33,7	34,0	34,8	26,5	23,6	29,8	33,1	34,2	35,2	27,3	29,9	31,8	33,3
Häme %	32,5	32,6	33,8	26,0	22,7	29,0	31,4	32,6	31,7	24,4	27,2	29,2	31,7



Alle 25v työttömille nuorille tehty työllistymis-, kotoutumis- tai aktivointisuunnitelma ennen 3kk työttömyyden ylittymistä
(seuraava tilasto tammi-huhtikuu 2019, julk. 23.5.2019)

	Tammi-joulukuu 2018			Tammi-joulukuu 2017
	Yhteensä	Miehet	Naiset	
Koko maa	93,2 %	93,0 %	93,4 %	92,7 %
Häme	94,9 %	94,4 %	95,5 %	94,1 %



Työttömiä nuoria alle 25 v työllistynyt palkkatyöhön avoimille työmarkkinoille

	Maaliskuussa 2019	Maaliskuussa 2018
Koko maa	3 051	2 774
Häme	216	169

	Maaliskuu 2018	Huhtikuu 2018	Toukokuu 2018	Kesäkuu 2018	Heinäkuu 2018	Elokuu 2018	Syyskuu 2018	Lokakuu 2018	Marraskuu 2018	Joulukuu 2018	Tammikuu 2019	Helmikuu 2019	Maaliskuu 2019
Koko maa	2774	3 618	4 349	3 620	2 998	3 364	3 412	2 590	2 275	1 430	3 421	2 614	3 051
Koko Häme	169	250	281	247	209	227	239	158	155	84	245	187	216