



Elinkeino-, liikenne- ja ympäristökeskus
Närings-, trafik- och miljöcentralen
Centre for Economic Development, Transport and the Environment

Nuorisotakuun seuranta Hämeen ELY-keskuksessa syyskuu 2018

Lähde: TEM/Työnvälitystilastot
Päivitetty 23.10.2018/Hämeen ELY-keskus, Sari Teimola



Seurantaan liittyvä käsitteistö

- **Virta yli 3 kk työttömyyteen %** = Kuukauden aikana 3 kuukauden työttömyysrajan ylittäneiden henkilöiden osuus kaikista 3 kk sitten alkaneista työttömyysjaksoista
- **Aktivointiaste %** = TE - palveluissa laskentapäivänä olevien osuus palveluissa olleiden ja työttömien työnhakijoiden yhteissummasta
- **Vastavalmistunut** = Vastavalmistuneisiin lasketaan sellaiset henkilöt, joiden uusimman tutkinnon suorittamisesta on kulunut korkeintaan vuosi
- **Muulla luokittelematon työ** = Ilman ammattia, ammatillista koulutusta tai pidempää työhistoriaa olevat työnhakijat
- ***Alle 30-vuotiaiden ikäryhmään** kuuluvat myös henkilöt, jotka eivät virallisesti ole nuorisotakuun piirissä (25-29-v., jotka eivät ole vastavalmistuneita)





Nuorisotakuun piiriin kuuluvat nuoret työttömät työnhakijat syyskuussa 2018 Hämeessä

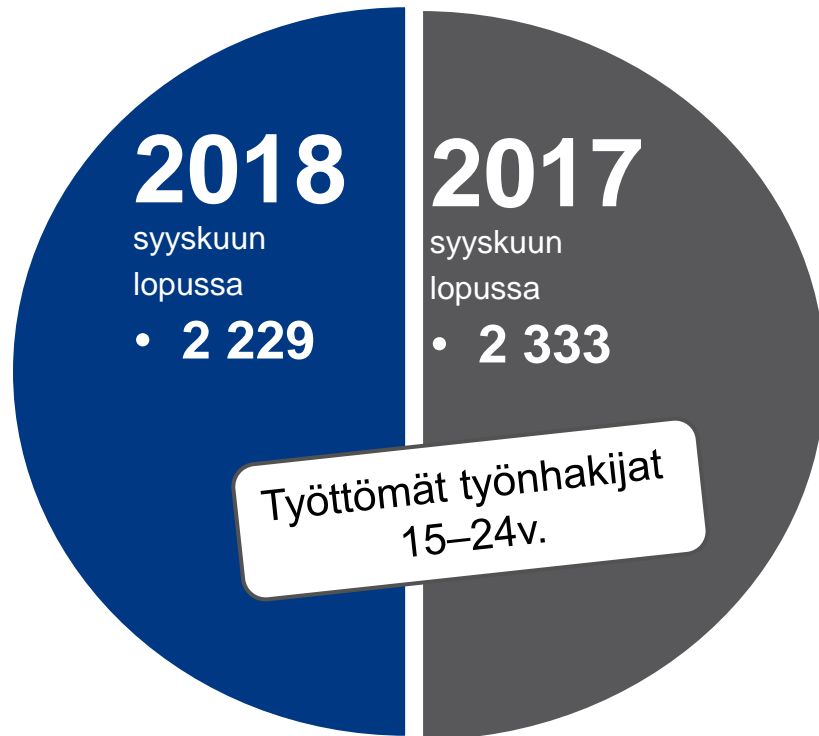



Alle 25-vuotiaiden työttömien työnhakijoiden osuus alle 25-vuotiaasta työvoimasta Kanta-Hämeessä, Päijät-Hämeessä ja koko Hämeessä 2018 (kaaviossa vuodet 2017-2018)

	2017 Lokakuu	2017 Marrask.	2017 Jouluk.	2018 Tammik.	2018 Helmi	2018 Maalis	2018 Huhti	2018 Touko	2018 Kesä	2018 Heinä	2018 Elo	2018 Syys
Häme	13,9	14,3	16,6	16,0	15,9	15,2	14,8	13,7	17,5	18,0	14,5	13,7
K-H	12,2	12,3	14,6	13,5	13,3	12,7	12,2	10,9	14,8	15,2	12,3	11,7
P-H	15,2	15,9	18,3	18,2	18,1	17,3	16,9	16,0	19,8	20,3	16,4	15,5

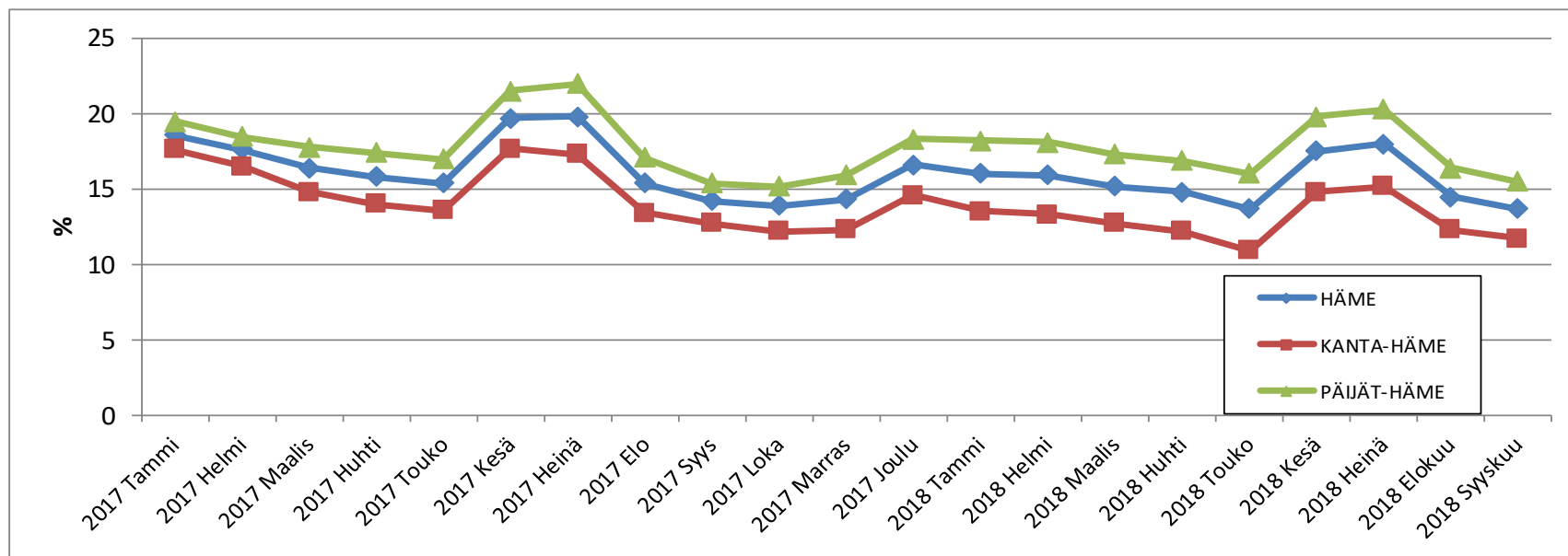



Alle 25-vuotiaiden työttömien työnhakijoiden osuus (%) alle 25-vuotiaasta työvoimasta kunnittain ja seutukunnittain Kanta-Hämeessä

KUNTA	9/2018	8/18	9/17	muutos 8/18	muutos 9/17
Hattula	10,1	10,4	10,5	-0,3	-0,4
Hämeenlinna	12,7	12,8	12,7	-0,1	0,0
Janakkala	11,5	14,8	17,0	-3,3	-5,5
Hämeenlinnan seutu	12,4	12,9	13,1	-0,5	-0,7
Forssa	13,4	12,9	14,7	0,5	-1,3
Humppila	11,8	7,4	11,1	4,4	0,7
Jokioinen	10,0	7,6	15,3	2,4	-5,3
Tammela	6,4	7,4	8,7	-1,0	-2,3
Ypäjä	6,0	7,0	10,5	-1,0	-4,5
Forssan seutu	11,3	10,7	13,4	0,6	-2,1
Hausjärvi	9,7	11,8	8,0	-2,1	1,7
Loppi	5,3	8,8	9,8	-3,5	-4,5
Riihimäki	11,3	12,7	12,0	-1,4	-0,7
Riihimäen seutu	10,4	12,1	11,3	-1,7	-0,9
KANTA-HÄME	11,7	12,3	12,7	-0,6	-1,0



Alle 25-vuotiaiden työttömien työnhakijoiden osuus (%) alle 25-vuotiaasta työvoimasta kunnittain ja seutukunnittain Päijät-Hämeessä

KUNTA	9/2018	8/18	9/17	muutos 8/18	muutos 9/17
Asikkala	7,2	9,5	10,2	-2,3	-3,0
Hollola	13,8	15,1	10,1	-1,3	3,7
Kärkölä	14,5	13,2	14,0	1,3	0,5
Lahti	16,4	17,6	16,7	-1,2	-0,3
Orimattila	10,7	11,2	13,6	-0,5	-2,9
Padasjoki	16,5	11,8	10,3	4,7	6,2
Lahden seutu	15,5	16,5	15,6	-1,0	-0,1
Hartola	4,3	15,7	14,7	-11,4	-10,4
Heinola	18,4	16,3	14,1	2,1	4,3
Sysmä	6,3	5,4	9,0	0,9	-2,7
Heinolan seutu	15,8	14,8	13,5	1,0	2,3
PÄIJÄT-HÄME	15,5	16,4	15,4	-0,9	0,1



Alle 25-vuotiaiden nuorten työttömyyden vaihtelu v. 2013-2018 Hämeessä

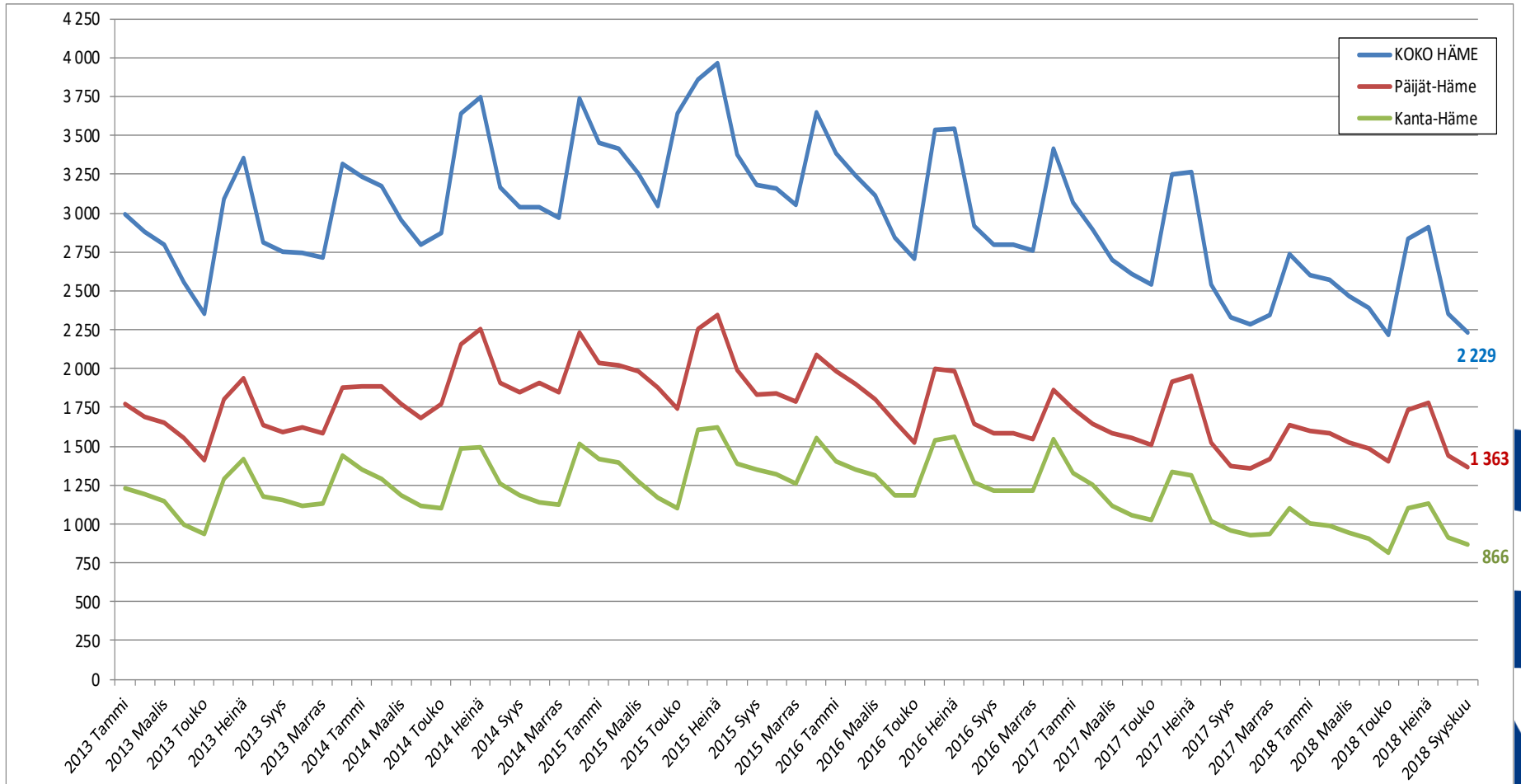



Alle 25-vuotiaiden nuorten työttömien määrän vuosimuutos maakunnittain syyskuu v. 2017-2018

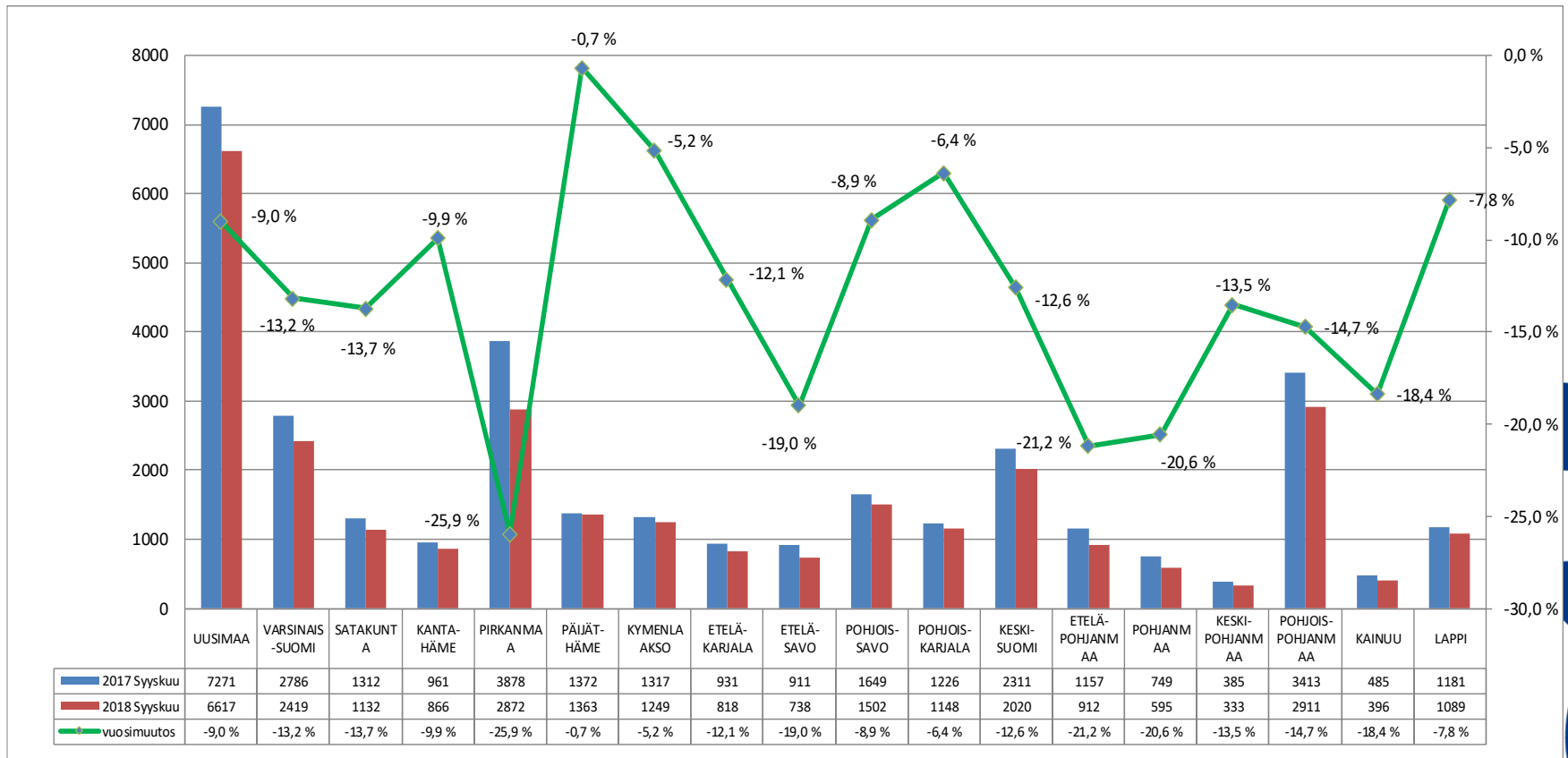



Nuorisotakuun piiriin kuuluvat työttömät työnhakijat syyskuussa 2018 työnhaun päättymissyyn mukaan Hämeessä

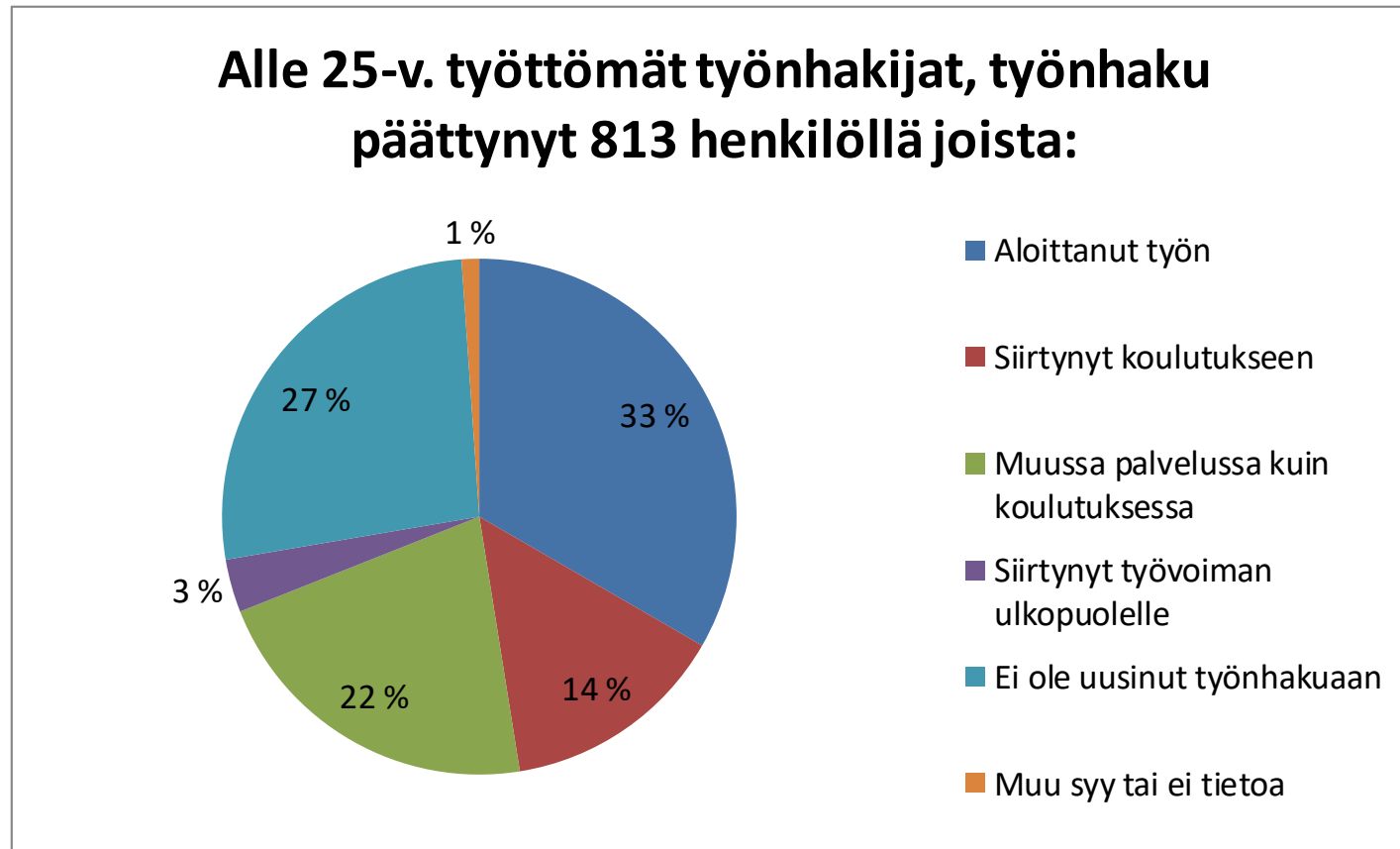



Alle 25-vuotiaiden työllisyystilanne syyskuun lopussa Hämeessä

	Syyskuu 2018	Syyskuu 2017	Muutos: 9/17
<u>Alle 25-vuotiaat työttömät</u>	2 229	2 333	-4,5 %
<u>Alle 25-vuotiaiden aktiivintaste, %</u>	31,4 %	32,4 %	-1,0 %-yks.
<u>Alle 25-vuotiaita palveluissa yhteensä</u>	1 022	1 120	-8,8 %
- Työvoimakoulutuksessa	132	152	-13,2 %
- Valmennuksessa	37	48	-22,9 %
- Työllistettynä/työharjoittelussa	220	243	-9,5 %
- Kokeilussa	197	233	-15,5 %
- Vuorotteluvapaasijaiset	6	7	-14,3 %
- Kuntouttava työtoiminta	208	243	-14,4 %
- Omaehtoinen opiskelu	222	194	14,4 %



Alle 25-vuotiaat työttömät työnhakijat (ml. henk.koht. lomautetut) kuukauden lopussa Hämeessä

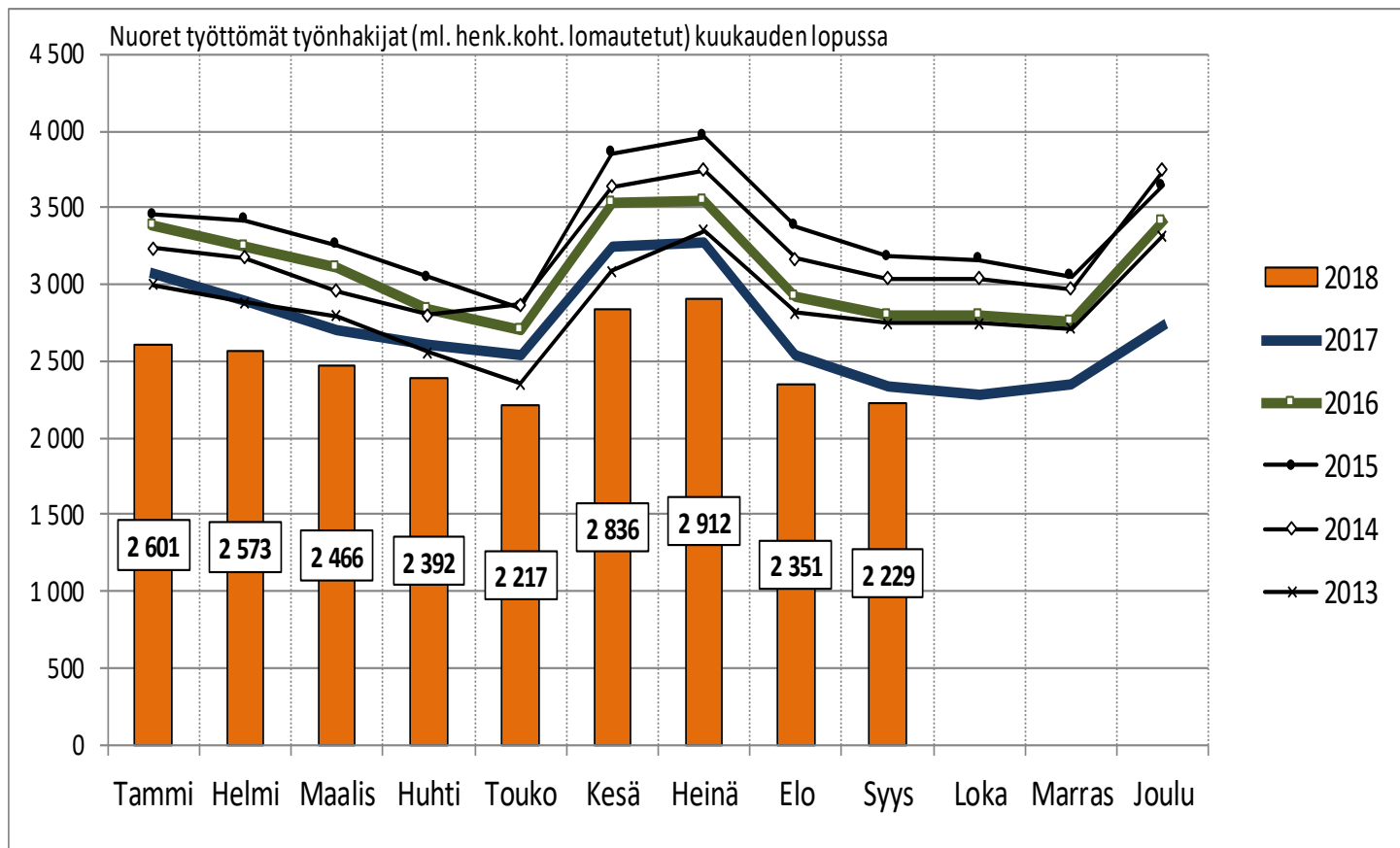



Työttömät alle 25-vuotiaat koulutuksen mukaan syyskuussa 2018 Hämeessä

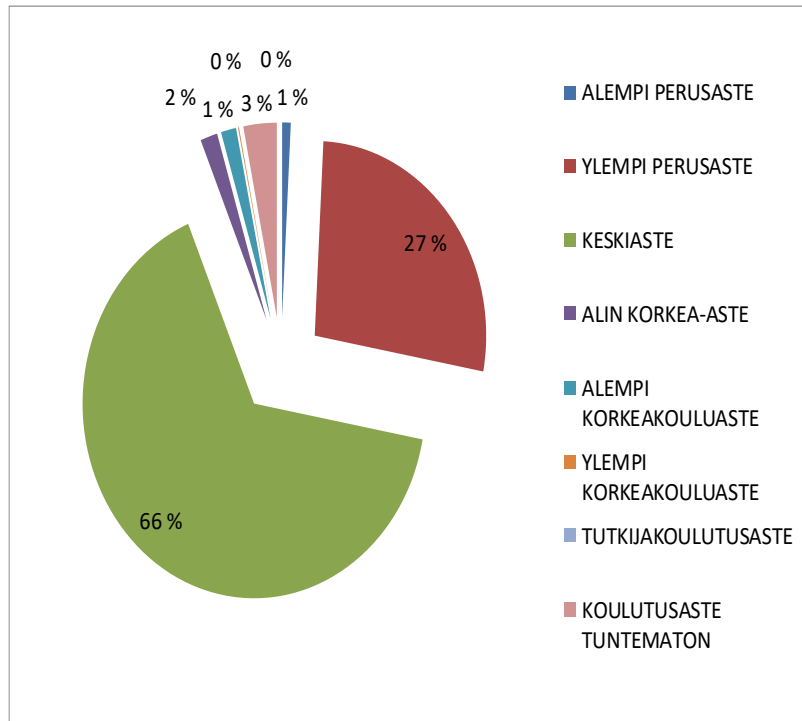

HÄME	Syyskuu 2018	Syyskuu 2017
ALEMPI PERUSASTE	18	12
YLEMPI PERUSASTE	605	592
KESKIASTE	1 466	1 598
ALIN KORKEA-ASTE	36	27
ALEMPI KORKEAKOULUASTE	32	46
YLEMPI KORKEAKOULUASTE
TUTKIJAKOULUTUSASTE	0	0
KOULUTUSASTE TUNTEMATON	70	54
KOULUTUS YHTEENSÄ	2 229	2 333

Lähde: TEM / Työnvälitystilastot, huom. alle viiden luvut ovat salattuja ja ne on merkitty pisteillä (..).



Työttömät alle 25-vuotiaat koulutuksen mukaan syyskuussa 2018 Kanta-Hämeessä ja Päijät-Hämeessä

Kanta-Häme

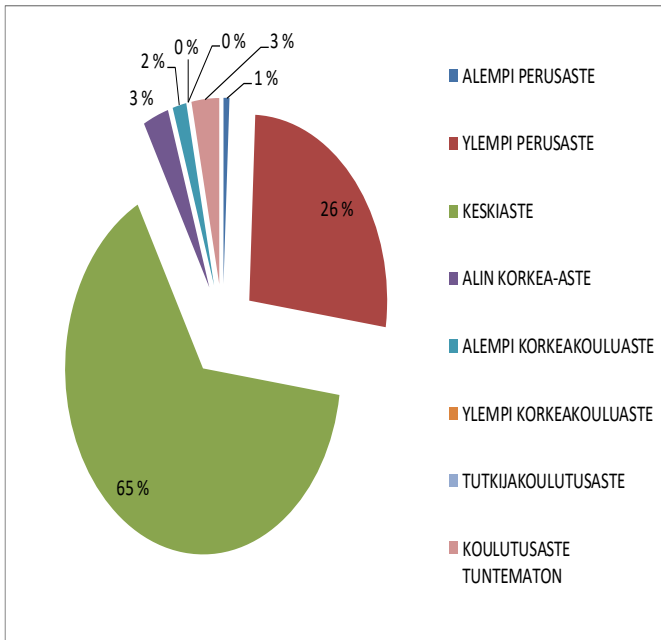

Syyskuu 2018	Kanta-Häme	Päijät-Häme
ALEMPI PERUSASTE	6	12
YLEMPI PERUSASTE	230	375
KESKIASTE	561	905
ALIN KORKEA-ASTE	26	10
ALEMPI KORKEAKOULUASTE	14	18
YLEMPI KORKEAKOULUASTE
TUTKIJAKOULUTUSASTE	0	0
KOULUTUSASTE TUNTEMATON	28	42
KOULUTUS YHTEENSÄ	866	1 363

Päijät-Häme

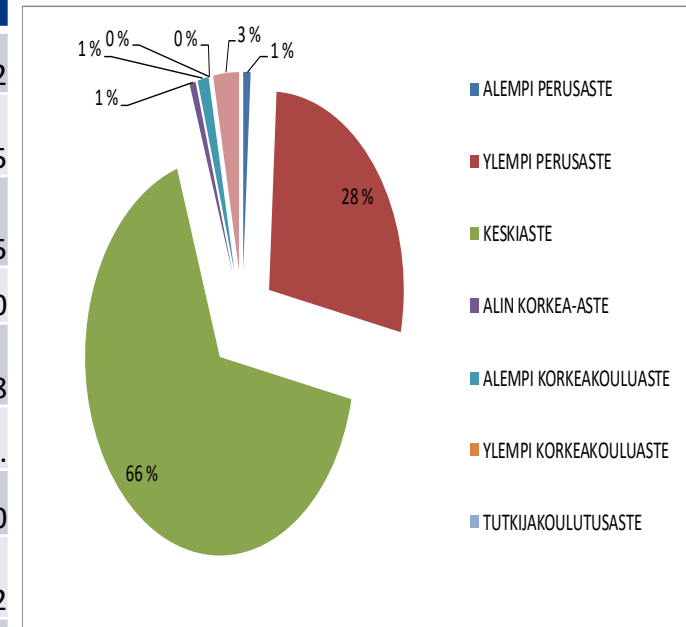



Alle 25-vuotiaat työttömät työnhakijat Hämeessä ammattiryhmittäin syyskuussa 2018

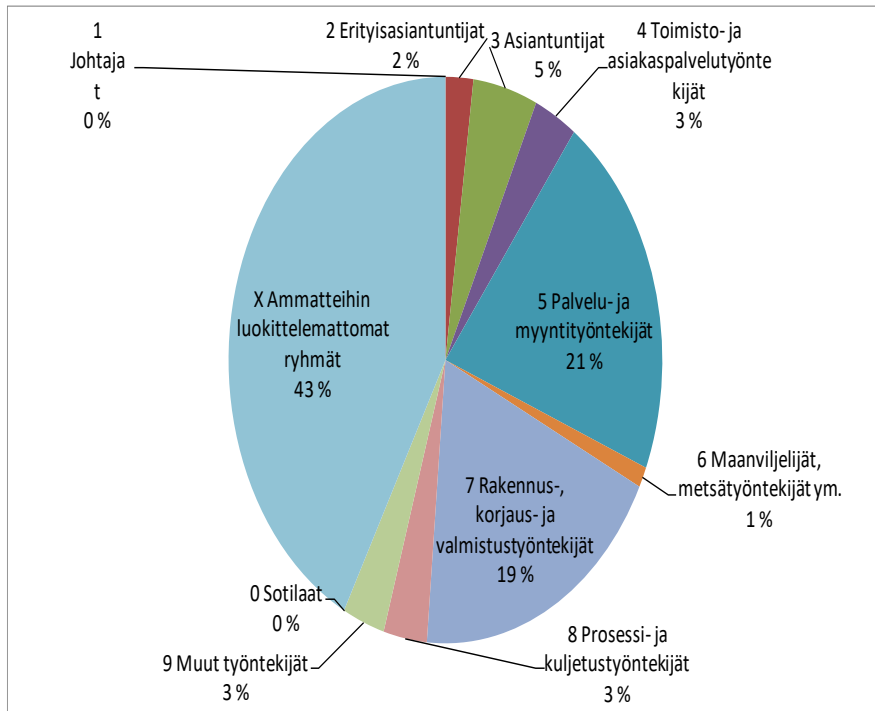

HÄME	Syyskuu 2018	Syyskuu 2017
JOHTAJAT	0	..
ERITYISASiantuntijat	46	68
ASiantuntijat	107	111
TOIMISTO- JA ASIAKASPALVELUTYÖNTEKIJÄT	72	78
PALVELU- JA MYYNTITYÖNTEKIJÄT	470	520
MAANVILJELIJÄT, METSÄTYÖNTEKIJÄT YM.	26	37
RAKENNUS-, KORJAUS-, VALMISTUSTYÖNTEKIJÄT	423	477
PROSESSI- JA KULJETUSTYÖNTEKIJÄT	72	66
MUUT TYÖNTEKIJÄT	70	72
SOTILAAT
AMMATTEIHIN LUOKITTELEMATTOMAT RYHMÄT (mm. vailla ammattia olevat tai ammatti ei ole tiedossa)	941	902
AMMATIT YHTEENSÄ	2 229	2 333



Työttömät alle 25-vuotiaat ammattiryhmittäin syyskuussa 2018 Kanta-Hämeessä ja Päijät-Hämeessä

Kanta-Häme

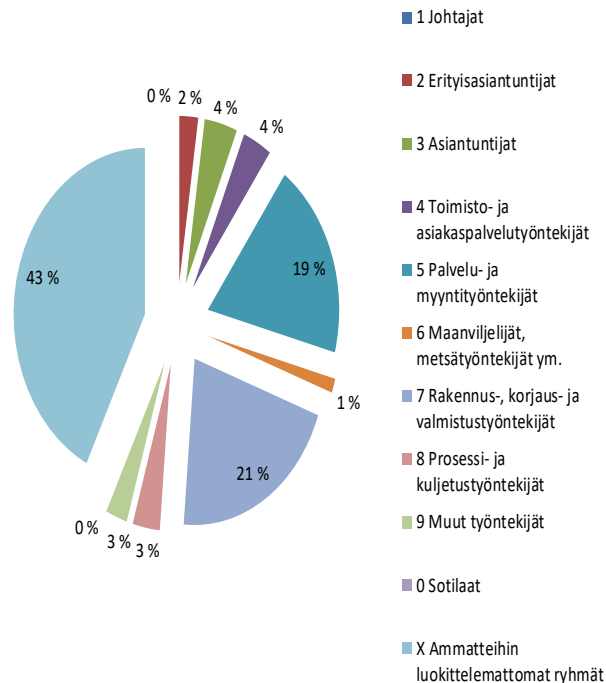

Ammattiryhmä	Kanta-Häme	Päijät-Häme
JOHTAJAT	0	0
ERITYISASIAANTUNTIJAT	20	26
ASIAANTUNTIJAT	35	72
TOIMISTO- JA ASIAKASPALVELUTYÖNTEKIJÄT	31	41
PALVELU- JA MYYNTITYÖNTEKIJÄT	166	304
MAANVILJELIJÄT, METSÄTYÖNTEKIJÄT YM.	12	14
RAKENNUS-, KORJAUS-, VALMISTUSTYÖNTEKIJÄT	180	243
PROSESSI- JA KULJETUSTYÖNTEKIJÄT	29	43
MUUT TYÖNTEKIJÄT	23	47
SOTILAAT
AMMATTEIHIN LUOKITTELEMATTOMAT RYHMÄT (mm. vailla ammattia olevat tai ammatti ei ole tiedossa)	369	572
AMMATIT YHTEENSÄ	866	1 363

Päijät-Häme

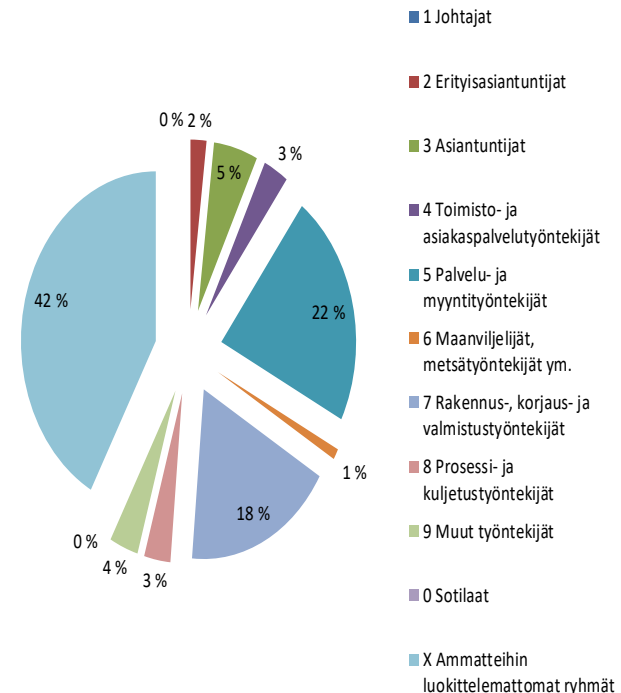



Alle 25-vuotiaat, 25-29-vuotiaat vastavalmistuneet ja alle 30-vuotiaat vastavalmistuneet työttömät työnhakijat Hämeessä

Alle 25v	2018	2017	Muutos %
Syyskuun lopussa	Yhteensä 2 229	Yhteensä 2 333	- 4,5 %
	Miehet 1 290	Miehet 1 281	0,7 %
	Naiset 939	Naiset 1 052	- 10,7 %
25-29v vastavalmistuneet	2018	2017	Muutos %
Syyskuun lopussa	Yhteensä 128	Yhteensä 172	- 25,6 %
	Miehet 68	Miehet 83	- 18,1 %
	Naiset 60	Naiset 89	- 32,6 %
Alle 30-vuotiaat vastavalmistuneet	2018	2017	Muutos %
Syyskuun lopussa	Yhteensä 651	Yhteensä 720	- 9,6 %
	Miehet 316	Miehet 343	- 7,9 %
	Naiset 335	Naiset 377	- 11,2 %



Alle 25-vuotiaat nuoret työttömät työnhakijat kunnittain, seuduittain ja maakunnittain

KUNTA	9/2018	8/18	9/17	muutos 8/18	muutos 9/17	KUNTA	9/2018	8/18	9/17	muutos 8/18	muutos 9/17
Hattula	30	31	32	-1 -3 %	-2 -6 %	Asikkala	16	21	21	-5 -24 %	-5 -24 %
Hämeenlinna	404	406	419	-2 0 %	-15 -4 %	Hollola	94	103	72	-9 -9 %	22 31 %
Janakkala	66	85	99	-19 -22 %	-33 -33 %	Kärkölä	22	20	22	2 10 %	0 0 %
Hämeenlinnan seutu	500	522	550	-22 -4 %	-50 -9 %	Lahti	1 020	1 091	1 051	-71 -7 %	-31 -3 %
Forssa	112	108	122	4 4 %	-10 -8 %	Orimattila	59	62	77	-3 -5 %	-18 -23 %
Humppila	8	5	8	3 60 %	0 0 %	Padasjoki	14	10	8	4 40 %	6 75 %
Jokioinen	17	13	27	4 31 %	-10 -37 %	Lahden seutu	1 225	1 307	1 251	-82 -6 %	-26 -2 %
Tammela	13	15	18	-2 -13 %	-5 -28 %	Hartola	..	11	10		
Ypäjä	6	7	12	0 0 %	0 0 %	Heinola	128	113	101	15 13 %	27 27 %
Forssan seutu	156	148	187	8 5 %	-31 -17 %	Sysmä	7	6	10	1 17 %	-3 -30 %
Hausjärvi	23	28	19	-5 -18 %	4 21 %	Heinolan seutu	138	130	121	8 6 %	17 14 %
Loppi	12	20	22	-8 -40 %	-10 -45 %	PÄIJÄT-HÄME	1 363	1 437	1 372	-74 -5 %	-9 -1 %
Riihimäki	175	196	183	-21 -11 %	-8 -4 %						
Riihimäen seutu	210	244	224	-34 -14 %	-14 -6 %						
KANTA-HÄME	866	914	961	-48 -5 %	-95 -10 %						



25-29-vuotiaat vastavalmistuneet ja alle 30-vuotiaat vastavalmistuneet työttömät työnhakijat seuduittain ja maakunnittain

KUNTA	9/2018	8/18	9/17	muutos 8/18		muutos 9/17	
Hämeenlinnan seutu	19	16	53	3	19 %	-34	-64 %
Forssan seutu	7	7	10	0	0 %	-3	-30 %
Riihimäen seutu	20	17	17	3	18 %	3	18 %
KANTA-HÄME	46	40	80	6	15 %	-34	-43 %

KUNTA	9/2018	8/18	9/17	muutos 8/18		muutos 9/17	
Lahden seutu	79	77	89	2	3 %	-10	-11 %
Heinolan seutu	..	5	..				
PÄIJÄT-HÄME	82	82	92	0	0 %	-10	-11 %



Virta yli 3 kuukauden työttömyyteen alle 25-vuotiailla ja 25-29-vuotiailla vastavalmistuneilla Hämeessä

Alle 25v

Syyskuu 2018:

Yhteensä 396 = 27,2 %
Miehet 210 = 26,2 %
Naiset 186 = 28,4 %

Syyskuu 2017:

Yhteensä 434 = 28,5 %
Miehet 210 = 25,1 %
Naiset 224 = 32,7 %

25-29-vuotiaat vastavalmistuneet

Syyskuu 2018:

Yhteensä 37 = 32,7 %

Syyskuu 2017:

Yhteensä 61 = 59,8 %



Työttömien alle 25-vuotiaiden virta yli 3 kuukauden työttömyyteen

	Syyskuussa 2018			Syyskuussa 2017
	Yhteensä	Miehet	Naiset	
Koko maa osuus/lkm	27,8 % (5 622)	28,6 %	26,9 %	27,9 %
Häme osuus/lkm	27,2 % (396)	26,2 %	28,4 %	28,5 %

	Syyskuu 2017	Lokakuu 2017	Marraskuu 2017	Joulukuu 2017	Tammikuu 2018	Helmikuu 2018	Maaliskuu 2018	Huhtikuu 2018	Toukokuu 2018	Kesäkuu 2018	Heinäkuu 2018	Elokuu 2018	Syyskuu 2018
Koko maa osuus %/lkm	27,9 % (6 470)	21,2 % (2 467)	22,8 % (3 037)	27,4 % (3 952)	30,0 % (3 527)	32,4 % (3 385)	30,9 % (4 457)	32,8 % (4 151)	34,3 % (3 014)	30,3 % (2 934)	34,0 % (3 059)	35,3 % (3 313)	27,8 % (5 622)
Häme osuus %/lkm	28,5 % (434)	21,9 % (191)	22,4 % (214)	29,8 % (320)	30,7 % (272)	37,0% (274)	32,4 % (309)	36,5 % (359)	36,0 % (244)	33,0 % (229)	34,2 % (228)	39,1 % (256)	27,2 % (396)



Työttömien vastavalmistuneiden 25-29-vuotiaiden virta yli 3kk työttömyyteen

	Syyskuussa 2018			Syyskuussa 2017
	Yhteensä	Miehet	Naiset	
Koko maa osuus / lkm	35,8 % (668)	43,6 %	31,0 %	44,2 %
Häme osuus / lkm	32,7 % (37)	44,7 %	24,2 %	59,8 %

	Syyskuu 2017	Lokakuu 2017	Marraskuu 2017	Joulukuu 2017	Tammikuu 2018	Helmikuu 2018	Maaliskuu 2018	Huhtikuu 2018	Toukokuu 2018	Kesäkuu 2018	Heinäkuu 2018	Elokuu 2018	Syyskuu 2018
Koko maa osuus %/lkm	44,2 % (799)	27,5 % (206)	26,8 % (209)	31,3 % (293)	30,2 % (231)	37,7 % (243)	45,6 % (463)	41,9 % (408)	34,5 % (185)	28,3 % (168)	34,8 % (193)	37,7 % (262)	35,8 % (668)
Häme osuus %/lkm	59,8 % (61)	34,9 % (15)	25,0 % (10)	30,0 % (15)	25,7 % (9)	37,5 % (12)	61,8 % (34)	31,0 % (18)	46,2 % (12)	23,1 % (9)	46,9 % (15)	28,6 % (12)	32,7 % (37)



Alle 25v. aktivointiaste

	Syyskuussa 2018			Syyskuussa 2017
	Yhteensä	Miehet	Naiset	
Koko maa %	33,1	33,5	32,5	32,1
Häme %	31,4	31,4	31,5	32,4

	Syyskuu 2017	Lokakuu 2017	Marraskuu 2017	Joulukuu 2017	Tammikuu 2018	Helmikuu 2018	Maaliskuu 2018	Huhtikuu 2018	Toukokuu 2018	Kesäkuu 2018	Heinäkuu 2018	Elokuu 2018	Syyskuu 2018
Koko maa %	32,1	33,7	34,7	26,9	30,3	32,4	33,7	34,0	34,8	26,5	23,6	29,8	33,1
Häme %	32,4	34,7	34,2	27,1	30,1	31,0	32,5	32,6	33,8	26,0	22,7	29,0	31,4



Alle 25v työttömille nuorille tehty työllistymis-, kotoutumis- tai aktivointisuunnitelma ennen 3kk työttömyyden ylittymistä
(seuraava tilasto tammi-joulukuu 2018, julk. 24.1.2019)

	Tammi-elokuu 2018			Tammi-elokuu 2017
	Yhteensä	Miehet	Naiset	
Koko maa	93,7 %	93,8 %	93,6 %	92,9 %
Häme	95,1 %	94,0 %	96,6 %	92,9 %



Työttömiä nuoria alle 25 v työllistynyt palkkatyöhön avoimille työmarkkinoille

	Syyskuussa 2018	Syyskuussa 2017
Koko maa	3 412	3 228
Häme	239	228

	Syyskuu 2017	Lokakuu 2017	Marraskuu 2017	Joulukuu 2017	Tammikuu 2018	Helmikuu 2018	Maaliskuu 2018	Huhtikuu 2018	Toukokuu 2018	Kesäkuu 2018	Heinäkuu 2018	Elokuu 2018	Syyskuu 2018
Koko maa	3 228	3 622	2 749	1 852	4 038	2 774	2 774	3 618	4 349	3 620	2 998	3 364	3 412
Koko Häme	228	250	175	130	246	186	169	250	281	247	209	227	239