



Elinkeino-, liikenne- ja ympäristökeskus
Närings-, trafik- och miljöcentralen
Centre for Economic Development, Transport and the Environment

Nuorisotakuun seuranta Hämeen ELY-keskuksessa lokakuu 2018

Lähde: TEM/Työväilytilastot
Päivitetty 20.11.2018/Hämeen ELY-keskus, Sari Teimola



Seurantaan liittyvä käsitteistö

- **Virta yli 3 kk työttömyyteen %** = Kuukauden aikana 3 kuukauden työttömyysrajan ylittäneiden henkilöiden osuus kaikista 3 kk sitten alkaneista työttömyysjaksoista
- **Aktivointiaste %** = TE - palveluissa laskentapäivänä olevien osuus palveluissa olleiden ja työttömien työnhakijoiden yhteissummasta
- **Vastavalmistunut** = Vastavalmistuneisiin lasketaan sellaiset henkilöt, joiden uusimman tutkinnon suorittamisesta on kulunut korkeintaan vuosi
- **Muulla luokittelematon työ** = Ilman ammattia, ammatillista koulutusta tai pidempää työhistoriaa olevat työnhakijat
- ***Alle 30-vuotiaiden ikäryhmään** kuuluvat myös henkilöt, jotka eivät virallisesti ole nuorisotakuun piirissä (25-29-v., jotka eivät ole vastavalmistuneita)





Nuorisotakuun piiriin kuuluvat nuoret työttömät työnhakijat lokakuussa 2018 Hämeessä

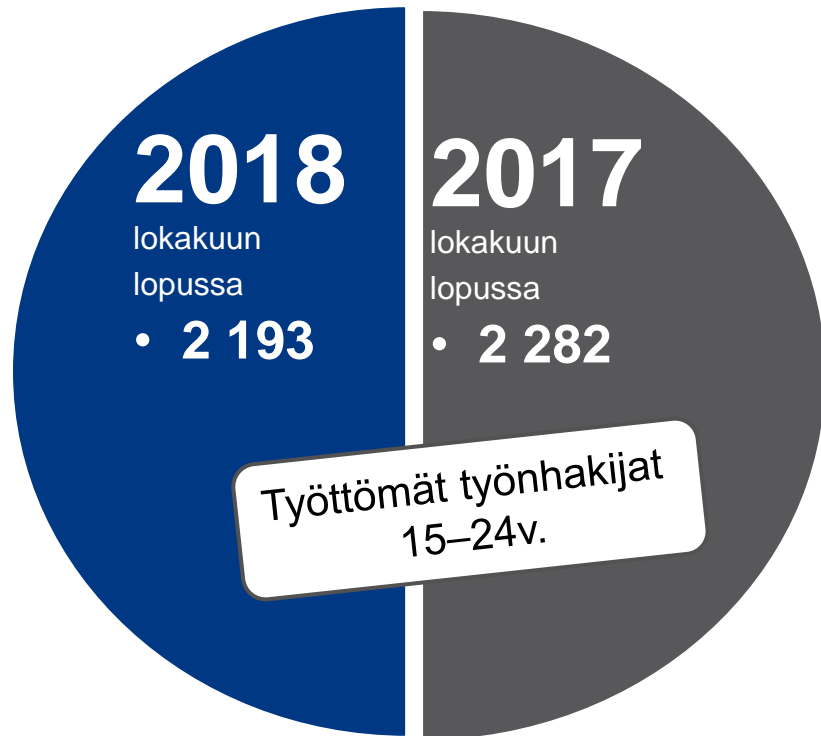



Alle 25-vuotiaiden työttömien työnhakijoiden osuus alle 25-vuotiaasta työvoimasta Kanta-Hämeessä, Päijät-Hämeessä ja koko Hämeessä 2018 (kaaviossa vuodet 2017-2018)

	2017 Marrask.	2017 Jouluk.	2018 Tammik.	2018 Helmi	2018 Maalis	2018 Huhti	2018 Touko	2018 Kesä	2018 Heinä	2018 Elo	2018 Syys	2018 Loka
Häme	14,3	16,6	16,0	15,9	15,2	14,8	13,7	17,5	18,0	14,5	13,7	13,5
K-H	12,3	14,6	13,5	13,3	12,7	12,2	10,9	14,8	15,2	12,3	11,7	11,4
P-H	15,9	18,3	18,2	18,1	17,3	16,9	16,0	19,8	20,3	16,4	15,5	15,4

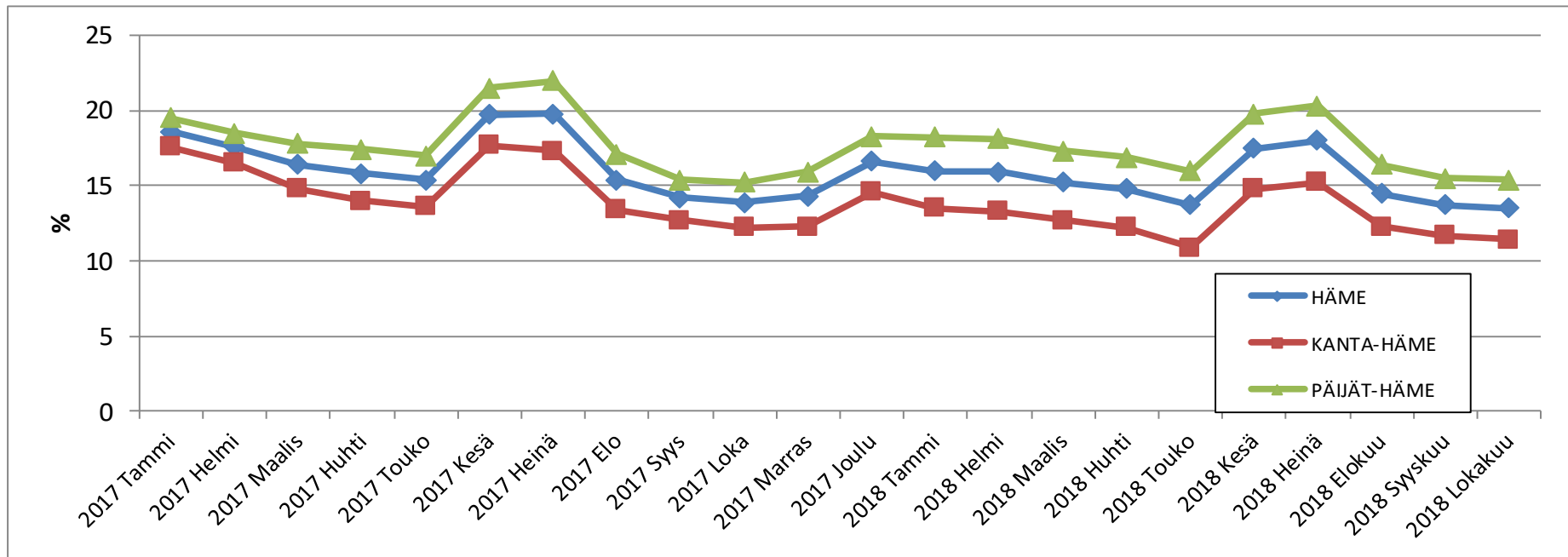



Alle 25-vuotiaiden työttömien työnhakijoiden osuus (%) alle 25-vuotiaasta työvoimasta kunnittain ja seutukunnittain Kanta-Hämeessä

KUNTA	10/2018	9/18	10/17	muutos 9/18	muutos 10/17
Hattula	10,4	10,1	9,5	0,3	0,9
Hämeenlinna	11,8	12,7	12,3	-0,9	-0,5
Janakkala	11,5	11,5	14,4	0,0	-2,9
Hämeenlinnan seutu	11,7	12,4	12,4	-0,7	-0,7
Forssa	13,3	13,4	12,4	-0,1	0,9
Humppila	7,4	11,8	16,7	-4,4	-9,3
Jokioinen	9,4	10,0	13,1	-0,6	-3,7
Tammela	5,4	6,4	8,7	-1,0	-3,3
Ypäjä	7,0	6,0	13,2	1,0	-6,2
Forssan seutu	10,9	11,3	12,2	-0,4	-1,3
Hausjärvi	8,8	9,7	6,3	-0,9	2,5
Loppi	4,9	5,3	7,6	-0,4	-2,7
Riihimäki	12,3	11,3	13,4	1,0	-1,1
Riihimäen seutu	11,0	10,4	11,9	0,6	-0,9
KANTA-HÄME	11,4	11,7	12,2	-0,3	-0,8



Alle 25-vuotiaiden työttömien työnhakijoiden osuus (%) alle 25-vuotiaasta työvoimasta kunnittain ja seutukunnittain Päijät-Hämeessä

KUNTA	10/2018	9/18	10/17	muutos 9/18	muutos 10/17
Asikkala	7,7	7,2	11,7	0,5	-4,0
Hollola	14,4	13,8	10,9	0,6	3,5
Kärkölä	13,8	14,5	18,5	-0,7	-4,7
Lahti	15,8	16,4	16,4	-0,6	-0,6
Orimattila	10,8	10,7	12,3	0,1	-1,5
Padasjoki	15,3	16,5	14,1	-1,2	1,2
Lahden seutu	15,1	15,5	15,5	-0,4	-0,4
Hartola	11,4	4,3	16,2	7,1	-4,8
Heinola	20,5	18,4	13,0	2,1	7,5
Sysmä	7,1	6,3	7,2	0,8	-0,1
Heinolan seutu	18,0	15,8	12,5	2,2	5,5
PÄIJÄT-HÄME	15,4	15,5	15,2	-0,1	0,2



Alle 25-vuotiaiden nuorten työttömyyden vaihtelu v. 2013-2018 Hämeessä

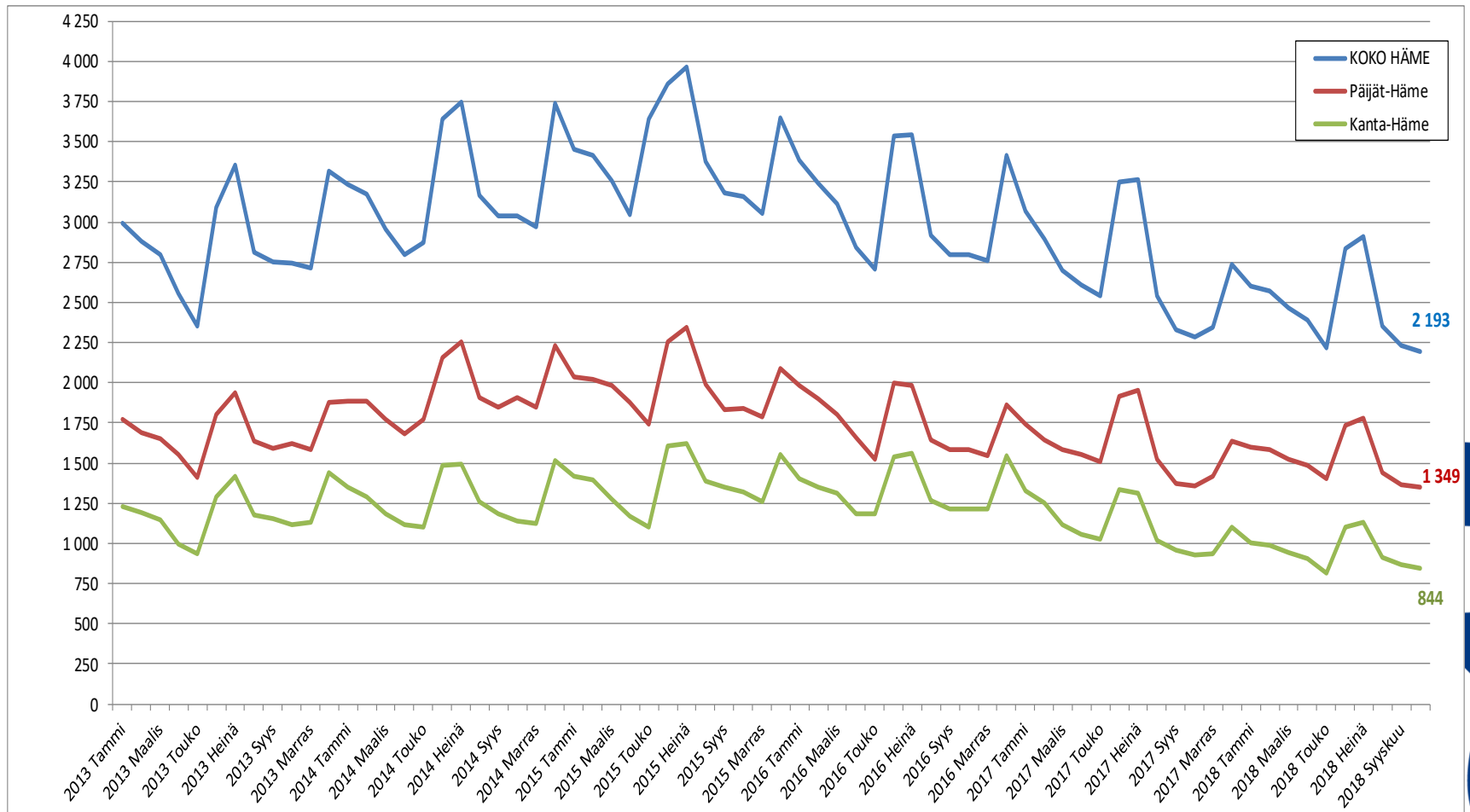



Alle 25-vuotiaiden nuorten työttömien määrän vuosimuutos maakunnittain lokakuu v. 2017-2018

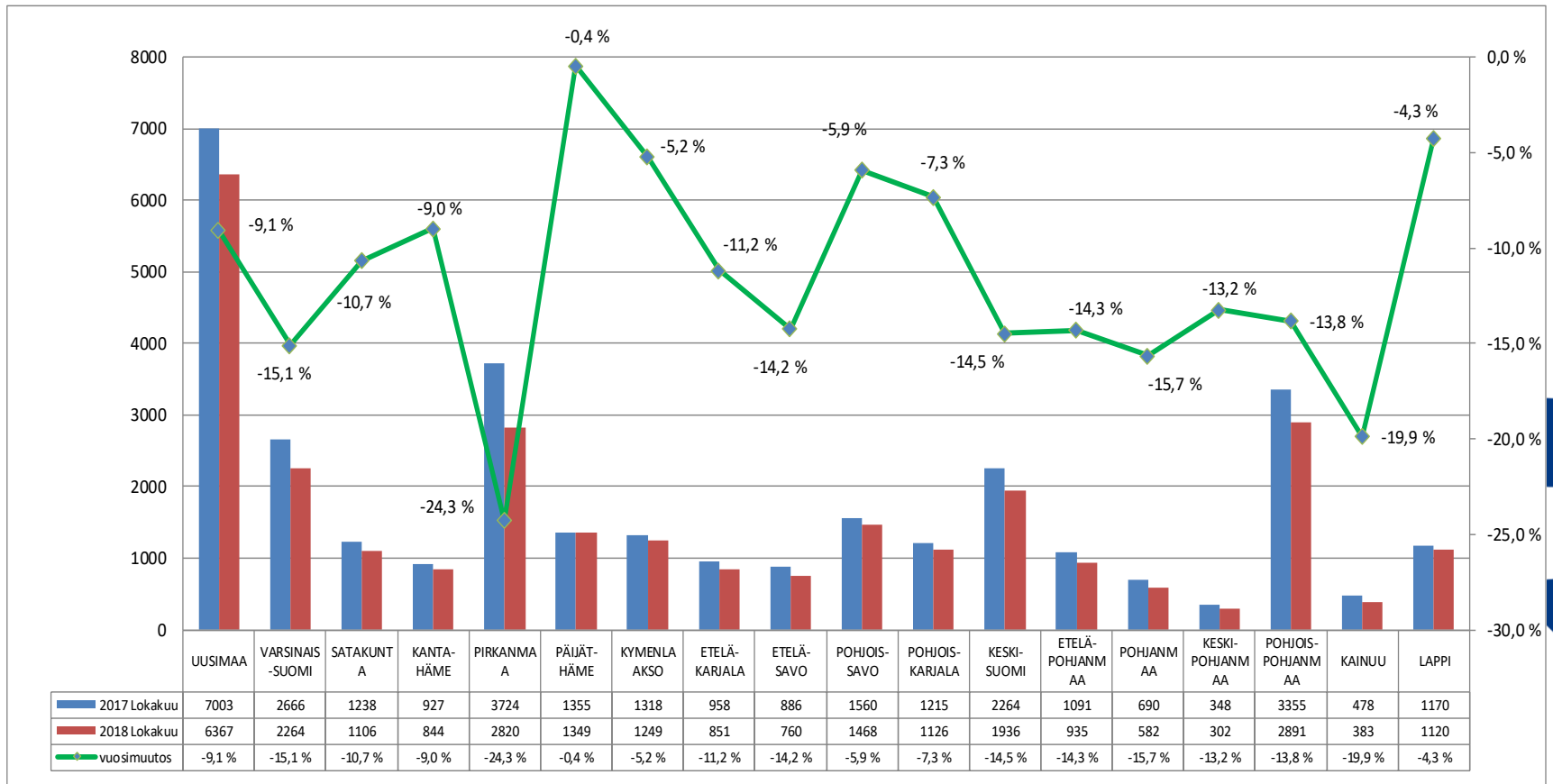



Nuorisotakuun piiriin kuuluvat työttömät työnhakijat lokakuussa 2018 työnhaun päättymissyyn mukaan Hämeessä

Alle 25-v. työttömät työnhakijat, työnhaku päättynyt 591 henkilöllä joista:

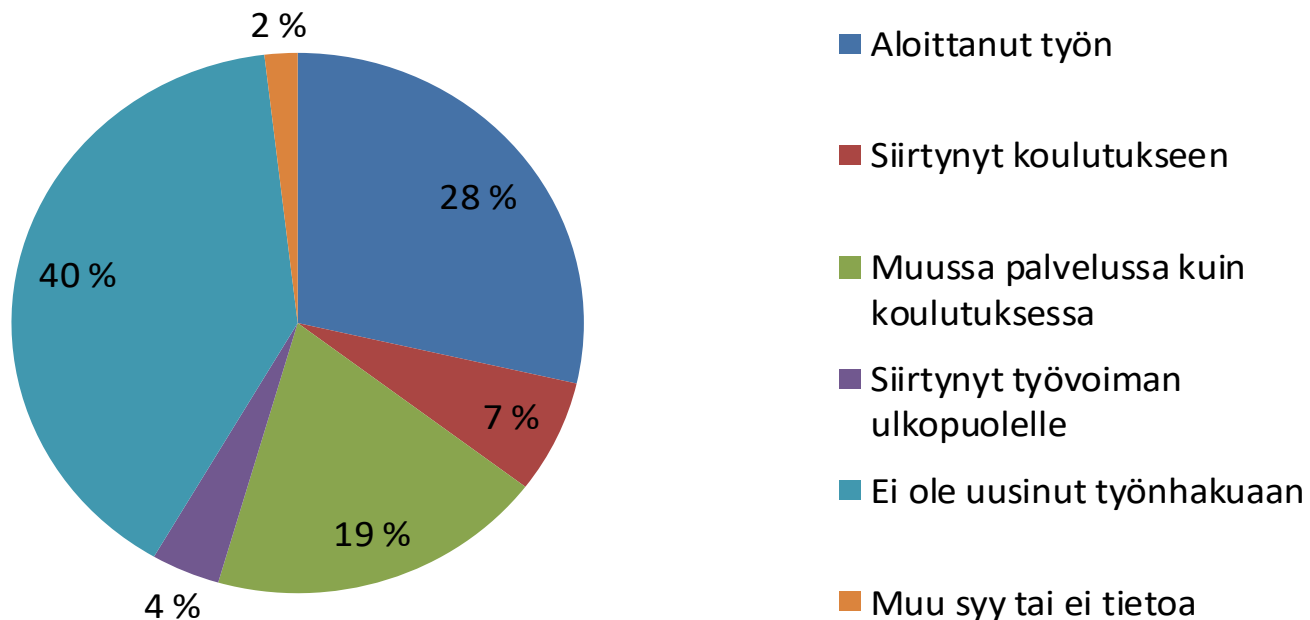



Alle 25-vuotiaiden työllisyystilanne lokakuun lopussa Hämeessä

	Lokakuu 2018	Lokakuu 2017	Muutos: 10/17
<u>Alle 25-vuotiaat työttömät</u>	2 193	2 282	-3,9 %
<u>Alle 25-vuotiaiden aktiivintaste, %</u>	32,6 %	34,7 %	-2,1 %-yks.
<u>Alle 25-vuotiaita palveluissa yhteensä</u>	1 063	1 214	-12,4 %
- Työvoimakoulutuksessa	146	169	-13,6 %
- Valmennuksessa	45	64	-29,7 %
- Työllistettynä/työharjoittelussa	207	251	-17,5 %
- Kokeilussa	220	281	-21,7 %
- Vuorotteluvapaasijaiset	7	6	16,7 %
- Kuntouttava työtoiminta	212	243	-12,8 %
- Omaehtoinen opiskelu	226	200	13,0 %



Alle 25-vuotiaat työttömät työnhakijat (ml. henk.koht. lomautetut) kuukauden lopussa Hämeessä

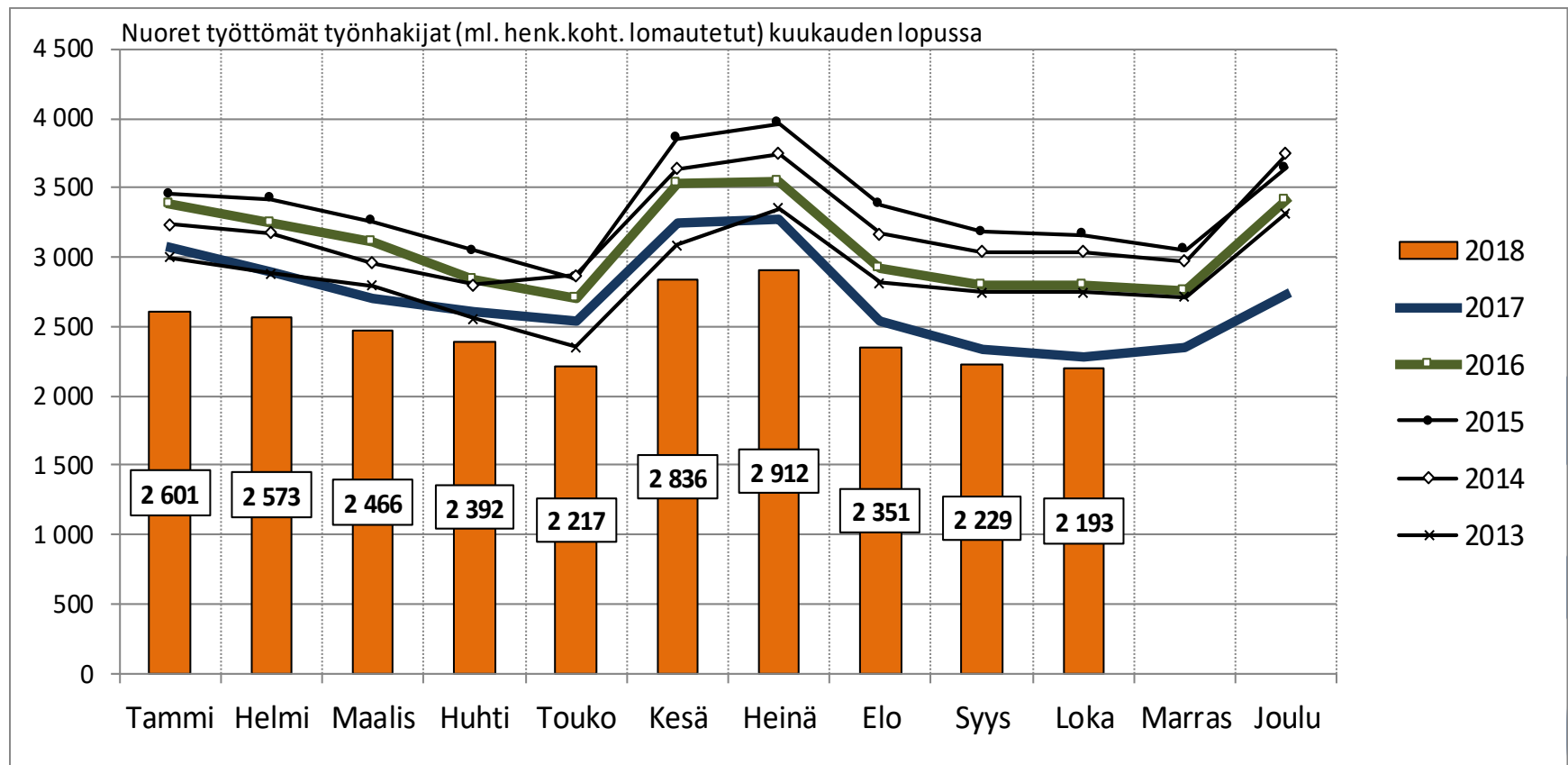



Työttömät alle 25-vuotiaat koulutuksen mukaan lokakuussa 2018 Hämeessä

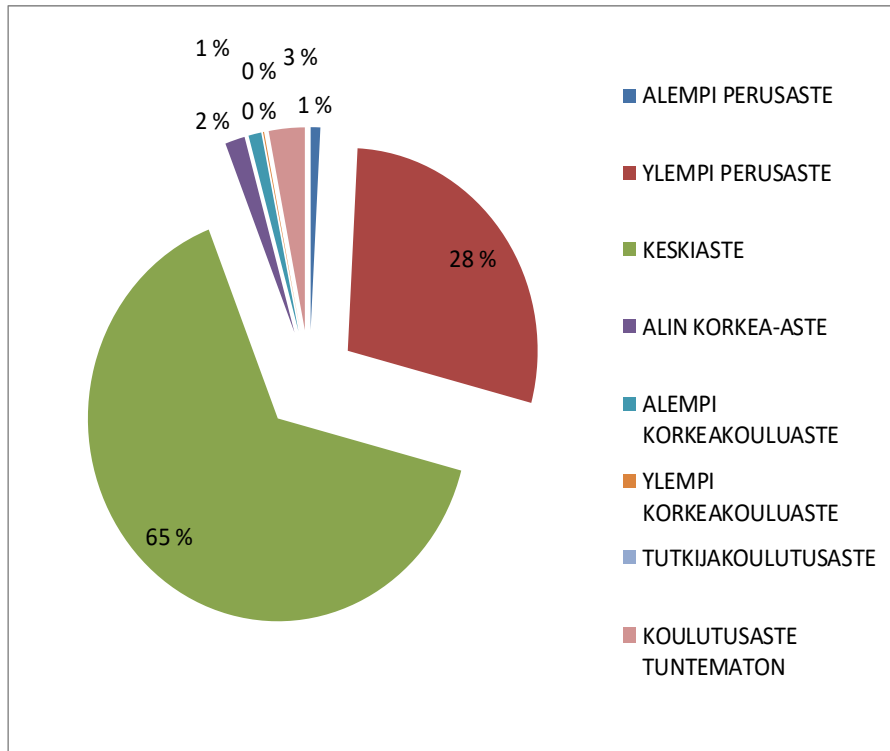

HÄME	Lokakuu 2018	Lokakuu 2017
ALEMPI PERUSASTE	18	11
YLEMPI PERUSASTE	621	598
KESKIASTE	1424	1538
ALIN KORKEA-ASTE	37	26
ALEMPI KORKEAKOULUASTE	24	47
YLEMPI KORKEAKOULUASTE
TUTKIJAKOULUTUSASTE	0	0
KOULUTUSASTE TUNTEMATON	67	59
KOULUTUS YHTEENSÄ	2 193	2 282

Lähde: TEM / Työnvälitystilastot, huom. alle viiden luvut ovat salattuja ja ne on merkitty pisteillä (..).



Työttömät alle 25-vuotiaat koulutuksen mukaan lokakuussa 2018 Kanta-Hämeessä ja Päijät-Hämeessä

Kanta-Häme

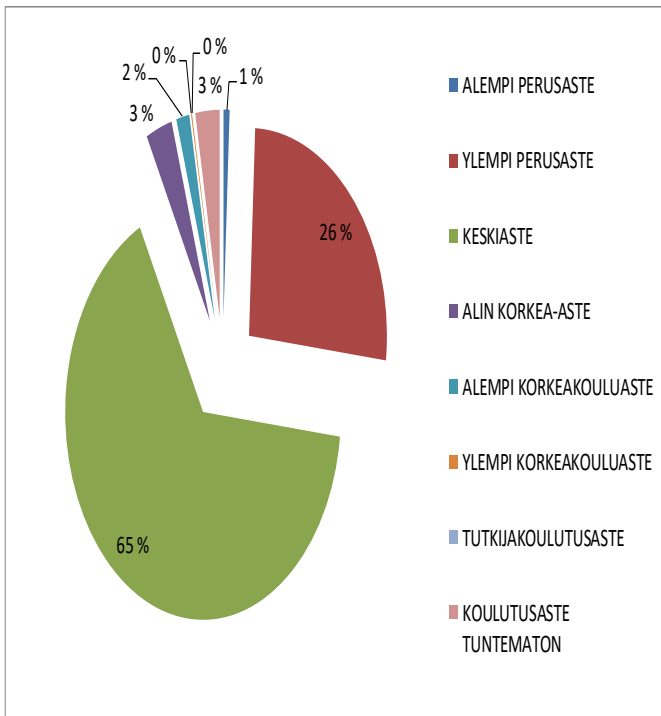

Lokakuu 2018	Kanta-Häme	Päijät-Häme
ALEMPI PERUSASTE	6	12
YLEMPI PERUSASTE	221	400
KESKIASTE	553	871
ALIN KORKEA-ASTE	26	11
ALEMPI KORKEAKOULUASTE	13	11
YLEMPI KORKEAKOULUASTE
TUTKIJAKOULUTUSASTE	0	0
KOULUTUSASTE TUNTEMATON	24	43
KOULUTUS YHTEENSÄ	844	1 349

Päijät-Häme

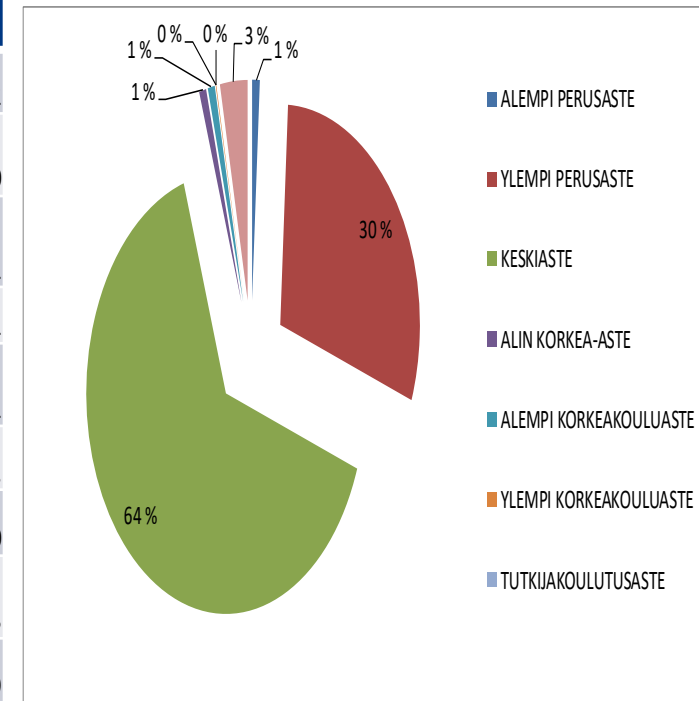



Alle 25-vuotiaat työttömät työnhakijat Hämeessä ammattiryhmittäin lokakuussa 2018

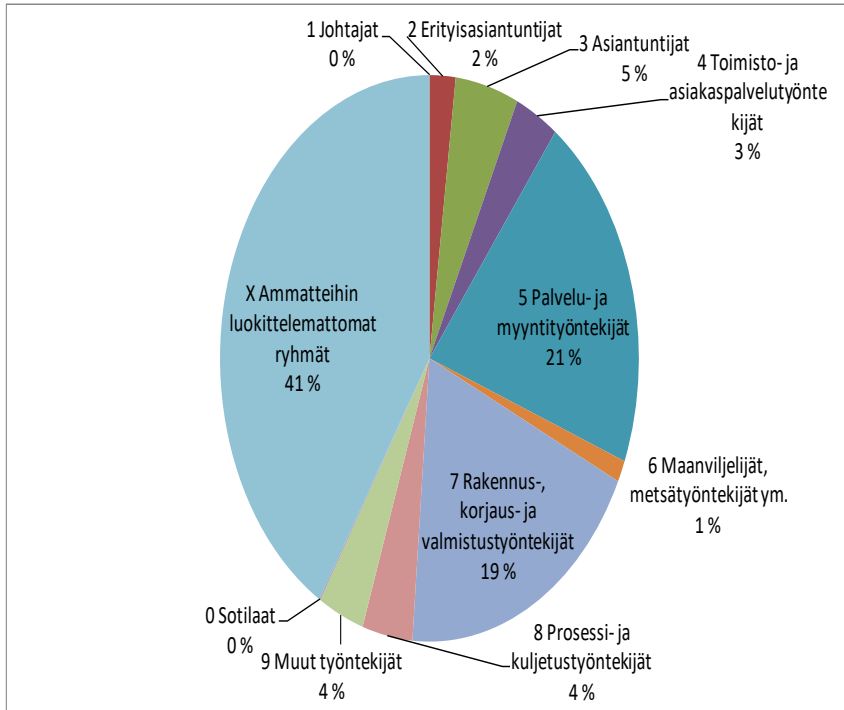

HÄME	Lokakuu 2018	Lokakuu 2017
JOHTAJAT	0	..
ERITYISASiantuntijat	44	74
ASiantuntijat	107	100
TOIMISTO- JA ASIAKASPALVELUTYÖNTEKIJÄT	74	84
PALVELU- JA MYYNTITYÖNTEKIJÄT	453	502
MAANVILJELIJÄT, METSÄTYÖNTEKIJÄT YM.	27	36
RAKENNUS-, KORJAUS-, VALMISTUSTYÖNTEKIJÄT	420	476
PROSESSI- JA KULJETUSTYÖNTEKIJÄT	85	71
MUUT TYÖNTEKIJÄT	78	87
SOTILAAT
AMMATTEIHIN LUOKITTELEMATTOMAT RYHMÄT (mm. vailla ammattia olevat tai ammatti ei ole tiedossa)	903	850
AMMATIT YHTEENSÄ	2 193	2 282



Työttömät alle 25-vuotiaat ammattiryhmittäin lokakuussa 2018 Kanta-Hämeessä ja Päijät-Hämeessä

Kanta-Häme

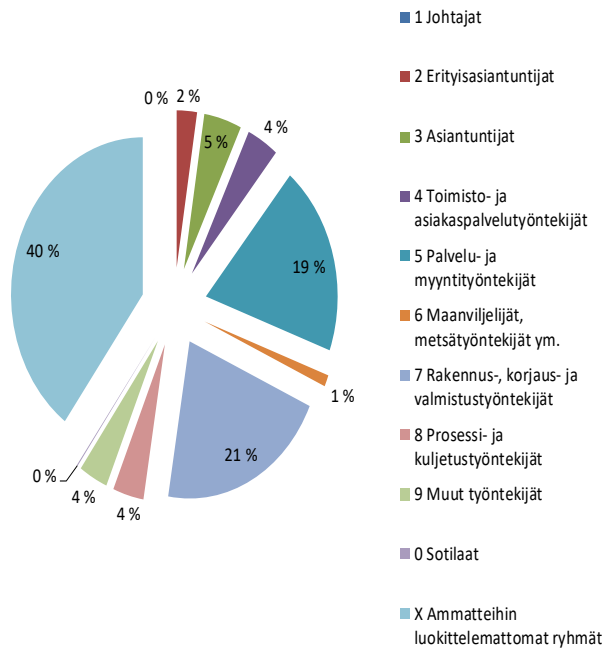

Ammattiryhmä	Kanta - Häme	Päijät - Häme
JOHTAJAT	0	0
ERITYISASiantuntijat	21	23
ASiantuntijat	39	68
TOIMISTO- JA ASIAKASPALVELUTYÖNTEKIJÄ T	33	41
PALVELU- JA MYYNTITYÖNTEKIJÄ T	165	288
MAANVILJELIJÄT, METSÄTYÖNTEKIJÄ T YM.	10	17
RAKENNUS-, KORJAUS-, VALMISTUSTYÖNTEKIJÄ T	176	244
PROSESSI- JA KULJETUSTYÖNTEKIJÄ T	32	53
MUUT TYÖNTEKIJÄ T	30	48
SOTILAAT
AMMATTEIHIN LUOKITTELEMATTOMAT RYHMÄT (mm. vailla ammattia olevat tai ammatti ei ole tiedossa)	337	566
AMMATIT YHTEENSÄ	844	1 349

Päijät-Häme

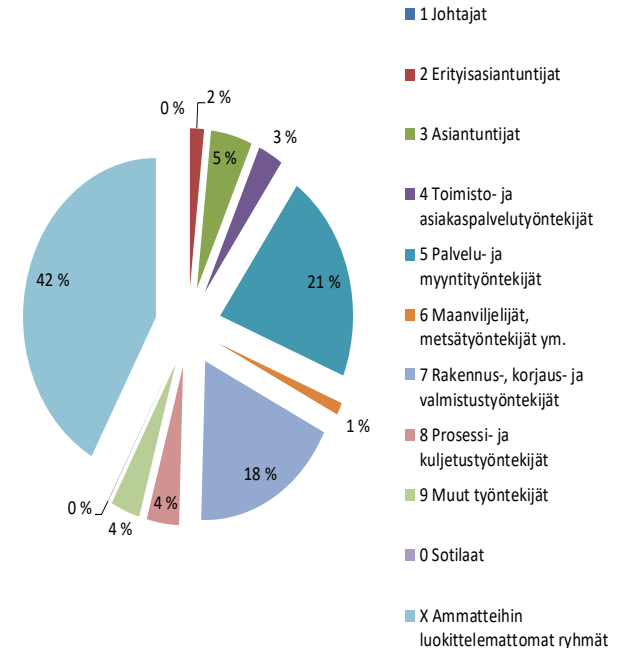



Alle 25-vuotiaat, 25-29-vuotiaat vastavalmistuneet ja alle 30-vuotiaat vastavalmistuneet työttömät työnhakijat Hämeessä

Alle 25v	2018	2017	Muutos %
Lokakuun lopussa	Yhteensä 2 193	Yhteensä 2 282	- 3,9 %
	Miehet 1 303	Miehet 1 295	0,6 %
	Naiset 890	Naiset 987	- 9,8 %
25-29v vastavalmistuneet	2018	2017	Muutos %
Lokakuun lopussa	Yhteensä 132	Yhteensä 161	- 18,0%
	Miehet 77	Miehet 80	- 3,8 %
	Naiset 55	Naiset 81	- 32,1 %
Alle 30-vuotiaat vastavalmistuneet	2018	2017	Muutos %
Lokakuun lopussa	Yhteensä 648	Yhteensä 703	- 7,8 %
	Miehet 338	Miehet 339	- 0,3 %
	Naiset 310	Naiset 364	- 14,8 %



Alle 25-vuotiaat nuoret työttömät työnhakijat kunnittain, seuduittain ja maakunnittain

KUNTA	10/2018	9/18	10/17	muutos 9/18	muutos 10/17	KUNTA	10/2018	9/18	10/17	muutos 9/18	muutos 10/17	
Hattula	31	30	29	1	3 %	Asikkala	17	16	24	1	6 %	
Hämeenlinna	375	404	407	-29	-7 %	Hollola	98	94	78	4	4 %	
Janakkala	66	66	84	0	0 %	Kärkölä	21	22	29	-1	-5 %	
Hämeenlinnan seutu	472	500	520	-28	-6 %	Lahti	982	1 020	1 031	-38	-4 %	
Forssa	111	112	103	-1	-1 %	Orimattila	60	59	70	1	2 %	
Humppila	5	8	12	-3	-38 %	Padasjoki	13	14	11	-1	-7 %	
Jokioinen	16	17	23	-1	-6 %	Lahden seutu	1 191	1 225	1 243	-34	-3 %	
Tammela	11	13	18	-2	-15 %	Hartola	8	..	11		-3	-27 %
Ypäjä	7	6	15	1	17 %	Heinola	142	128	93	14	11 %	
Forssan seutu	150	156	171	-6	-4 %	Sysmä	8	7	8	1	14 %	
Hausjärvi	21	23	15	-2	-9 %	Heinolan seutu	158	138	112	20	14 %	
Loppi	11	12	17	-1	-8 %	PÄIJÄT-HÄME	1 349	1 363	1 355	-14	-1 %	
Riihimäki	190	175	204	15	9 %							
Riihimäen seutu	222	210	236	12	6 %							
KANTA-HÄME	844	866	927	-22	-3 %							



25-29-vuotiaat vastavalmistuneet ja alle 30-vuotiaat vastavalmistuneet työttömät työnhakijat seuduittain ja maakunnittain

KUNTA	10/2018	9/18	10/17	muutos 9/18		muutos 10/17	
Hämeenlinnan seutu	23	19	45	4	21 %	-22	-49 %
Forssan seutu	6	7	11	-1	-14 %	-5	-45 %
Riihimäen seutu	14	20	18	-6	-30 %	-4	-22 %
KANTA-HÄME	43	46	74	-3	-7 %	-31	-42 %

KUNTA	10/2018	9/18	10/17	muutos 9/18		muutos 10/17	
Lahden seutu	85	79	84	6	8 %	1	1 %
Heinolan seutu	4	3	3	1	33 %	1	33 %
PÄIJÄT-HÄME	89	82	87	7	9 %	2	2 %



Virta yli 3 kuukauden työttömyyteen alle 25-vuotiailla ja 25-29-vuotiailla vastavalmistuneilla Hämeessä

Alle 25v

Lokakuu 2018:

Yhteensä 195 = 28,2 %
Miehet 126 = 31,3 %
Naiset 69 = 23,9 %

Lokakuu 2017:

Yhteensä 191 = 21,9 %
Miehet 109 = 22,9 %
Naiset 82 = 20,8 %

25-29-vuotiaat vastavalmistuneet

Lokakuu 2018:

Yhteensä 10 = 28,6 %

Lokakuu 2017:

Yhteensä 15 = 34,9 %



Työttömien alle 25-vuotiaiden virta yli 3 kuukauden työttömyyteen

	Lokakuussa 2018			Lokakuussa 2017
	Yhteensä	Miehet	Naiset	
Koko maa osuus/lkm	24,9 % (2 300)	26,5 %	22,9 %	21,2 %
Häme osuus/lkm	28,2 % (195)	31,3 %	23,9 %	21,9 %

	Lokakuu 2017	Marraskuu 2017	Joulukuu 2017	Tammikuu 2018	Helmikuu 2018	Maaliskuu 2018	Huhtikuu 2018	Toukokuu 2018	Kesäkuu 2018	Heinäkuu 2018	Elokuu 2018	Syyskuu 2018	Lokakuu 2018
Koko maa osuus %/lkm	21,2 % (2 467)	22,8 % (3 037)	27,4 % (3 952)	30,0 % (3 527)	32,4 % (3 385)	30,9 % (4 457)	32,8 % (4 151)	34,3 % (3 014)	30,3 % (2 934)	34,0 % (3 059)	35,3 % (3 313)	27,8 % (5 622)	24,9 % (2 300)
Häme osuus %/lkm	21,9 % (191)	22,4 % (214)	29,8 % (320)	30,7 % (272)	37,0 % (274)	32,4 % (309)	36,5 % (359)	36,0 % (244)	33,0 % (229)	34,2 % (228)	39,1 % (256)	27,2 % (396)	28,2 % (195)



Työttömien vastavalmistuneiden 25-29-vuotiaiden virta yli 3kk työttömyyteen

	Lokakuussa 2018			Lokakuussa 2017
	Yhteensä	Miehet	Naiset	
Koko maa osuus / lkm	27,5 % (156)	37,5 %	22,0 %	27,5 %
Häme osuus / lkm	28,6 % (10)	33,3 %	26,1 %	34,9 %

	Lokakuu 2017	Marraskuu 2017	Joulukuu 2017	Tammikuu 2018	Helmikuu 2018	Maaliskuu 2018	Huhtikuu 2018	Toukokuu 2018	Kesäkuu 2018	Heinäkuu 2018	Elokuu 2018	Syyskuu 2018	Lokakuu 2018
Koko maa osuus %/lkm	27,5 % (206)	26,8 % (209)	31,3 % (293)	30,2 % (231)	37,7 % (243)	45,6 % (463)	41,9 % (408)	34,5 % (185)	28,3 % (168)	34,8 % (193)	37,7 % (262)	35,8 % (668)	27,5 % (156)
Häme osuus %/lkm	34,9 % (15)	25,0 % (10)	30,0 % (15)	25,7 % (9)	37,5 % (12)	61,8 % (34)	31,0 % (18)	46,2 % (12)	23,1 % (9)	46,9 % (15)	28,6 % (12)	32,7 % (37)	28,6 % (10)



Alle 25v. aktivointiaste

	Lokakuussa 2018			Lokakuussa 2017
	Yhteensä	Miehet	Naiset	
Koko maa %	34,2	34,1	34,3	33,7
Häme %	32,6	32,2	33,3	34,7

	Lokakuu 2017	Marraskuu 2017	Joulukuu 2017	Tammikuu 2018	Helmikuu 2018	Maaliskuu 2018	Huhtikuu 2018	Toukokuu 2018	Kesäkuu 2018	Heinäkuu 2018	Elokuu 2018	Syyskuu 2018	Lokakuu 2018
Koko maa %	33,7	34,7	26,9	30,3	32,4	33,7	34,0	34,8	26,5	23,6	29,8	33,1	34,2
Häme %	34,7	34,2	27,1	30,1	31,0	32,5	32,6	33,8	26,0	22,7	29,0	31,4	32,6



Alle 25v työttömille nuorille tehty työllistymis-, kotoutumis- tai aktivointisuunnitelma ennen 3kk työttömyyden ylittymistä
(seuraava tilasto tammi-joulukuu 2018, julk. 24.1.2019)

	Tammi-elokuu 2018			Tammi-elokuu 2017
	Yhteensä	Miehet	Naiset	
Koko maa	93,7 %	93,8 %	93,6 %	92,9 %
Häme	95,1 %	94,0 %	96,6 %	92,9 %



Työttömiä nuoria alle 25 v työllistynyt palkkatyöhön avoimille työmarkkinoille

	Lokakuussa 2018	Lokakuussa 2017
Koko maa	2 590	3 622
Häme	158	250

	Lokakuu 2017	Marraskuu 2017	Joulukuu 2017	Tammikuu 2018	Helmikuu 2018	Maaliskuu 2018	Huhtikuu 2018	Toukokuu 2018	Kesäkuu 2018	Heinäkuu 2018	Elokuu 2018	Syyskuu 2018	Lokakuu 2018
Koko maa	3 622	2 749	1 852	4 038	2 774	2774	3 618	4 349	3 620	2 998	3 364	3 412	2 590
Koko Häme	250	175	130	246	186	169	250	281	247	209	227	239	158