



Elinkeino-, liikenne- ja ympäristökeskus
Närings-, trafik- och miljöcentralen
Centre for Economic Development, Transport and the Environment

Nuorisotakuun seuranta Hämeen ELY-keskuksessa elokuu 2018

Lähde: TEM/Työnvälitystilastot
Päivitetty 25.9.2018/Hämeen ELY-keskus, Sari Teimola



Seurantaan liittyvä käsitteistö

- **Virta yli 3 kk työttömyyteen %** = Kuukauden aikana 3 kuukauden työttömyysrajan ylittäneiden henkilöiden osuus kaikista 3 kk sitten alkaneista työttömyysjaksoista
- **Aktivointiaste %** = TE - palveluissa laskentapäivänä olevien osuus palveluissa olleiden ja työttömien työnhakijoiden yhteissummasta
- **Vastavalmistunut** = Vastavalmistuneisiin lasketaan sellaiset henkilöt, joiden uusimman tutkinnon suorittamisesta on kulunut korkeintaan vuosi
- **Muulla luokittelematon työ** = Ilman ammattia, ammatillista koulutusta tai pidempää työhistoriaa olevat työnhakijat
- ***Alle 30-vuotiaiden ikäryhmään** kuuluvat myös henkilöt, jotka eivät virallisesti ole nuorisotakuun piirissä (25-29-v., jotka eivät ole vastavalmistuneita)





Nuorisotakuun piiriin kuuluvat nuoret työttömät työnhakijat elokuussa 2018 Hämeessä

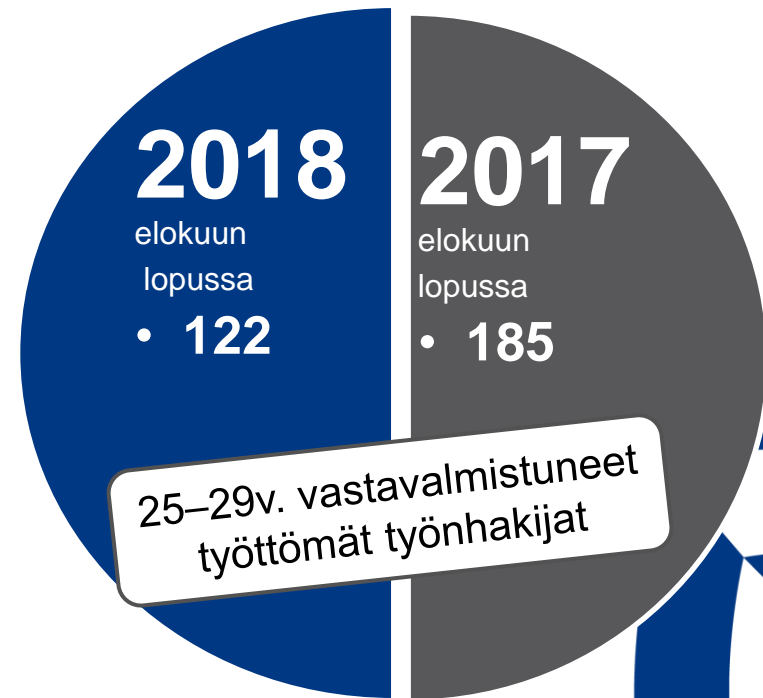
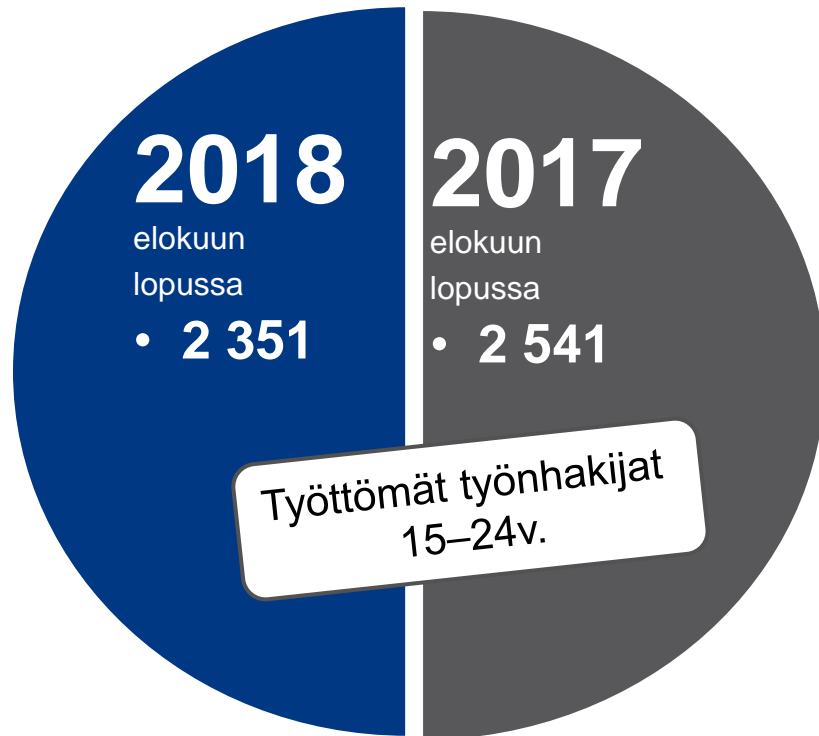



Alle 25-vuotiaiden työttömien työnhakijoiden osuus alle 25-vuotiaasta työvoimasta Kanta-Hämeessä, Päijät-Hämeessä ja koko Hämeessä 2018 (kaaviossa vuodet 2016-2018)

	2017 Syyskuu	2017 Lokakuu	2017 Marrask.	2017 Jouluk.	2018 Tammik.	2018 Helmi	2018 Maalis	2018 Huhti	2018 Touko	2018 Kesä	2018 Heinä	2018 Elo
Häme	14,2	13,9	14,3	16,6	16,0	15,9	15,2	14,8	13,7	17,5	18,0	14,5
K-H	12,7	12,2	12,3	14,6	13,5	13,3	12,7	12,2	10,9	14,8	15,2	12,3
P-H	15,4	15,2	15,9	18,3	18,2	18,1	17,3	16,9	16,0	19,8	20,3	16,4

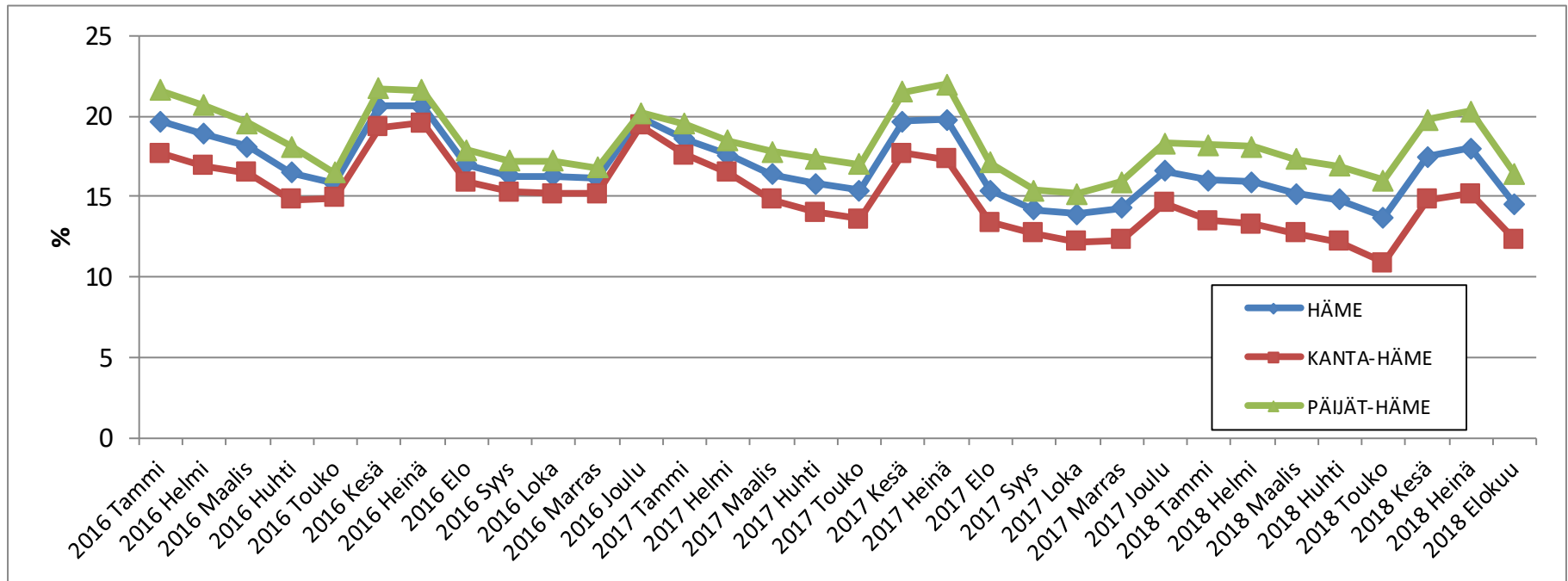



Alle 25-vuotiaiden työttömien työnhakijoiden osuus (%) alle 25-vuotiaasta työvoimasta kunnittain ja seutukunnittain Kanta-Hämeessä

KUNTA	8/2018	7/18	8/17	muutos 7/18	muutos 8/17
Hattula	10,4	12,1	10,2	-1,7	0,2
Hämeenlinna	12,8	16,3	13,4	-3,5	-0,6
Janakkala	14,8	16,2	16,5	-1,4	-1,7
Hämeenlinnan seutu	12,9	16,0	13,6	-3,1	-0,7
Forssa	12,9	15,2	15,5	-2,3	-2,6
Humppila	7,4	16,2	16,7	-8,8	-9,3
Jokioinen	7,6	11,2	15,9	-3,6	-8,3
Tammela	7,4	9,8	10,7	-2,4	-3,3
Ypäjä	7,0	11,0	5,3	-4,0	1,7
Forssan seutu	10,7	13,6	14,0	-2,9	-3,3
Hausjärvi	11,8	11,8	8,4	0,0	3,4
Loppi	8,8	10,6	10,7	-1,8	-1,9
Riihimäki	12,7	15,9	13,6	-3,2	-0,9
Riihimäen seutu	12,1	14,9	12,6	-2,8	-0,5
KANTA-HÄME	12,3	15,2	13,4	-2,9	-1,1



Alle 25-vuotiaiden työttömien työnhakijoiden osuus (%) alle 25-vuotiaasta työvoimasta kunnittain ja seutukunnittain Päijät-Hämeessä

KUNTA	8/2018	7/18	8/17	muutos 7/18	muutos 8/17
Asikkala	9,5	11,3	10,7	-1,8	-1,2
Hollola	15,1	18,9	11,6	-3,8	3,5
Kärkölä	13,2	17,1	13,4	-3,9	-0,2
Lahti	17,6	21,8	18,6	-4,2	-1,0
Orimattila	11,2	15,7	15,8	-4,5	-4,6
Padasjoki	11,8	14,1	12,8	-2,3	-1,0
Lahden seutu	16,5	20,7	17,4	-4,2	-0,9
Hartola	15,7	15,7	17,6	0,0	-1,9
Heinola	16,3	18,2	15,2	-1,9	1,1
Sysmä	5,4	7,1	7,2	-1,7	-1,8
Heinolan seutu	14,8	16,6	14,4	-1,8	0,4
PÄIJÄT-HÄME	16,4	20,3	17,1	-3,9	-0,7



Alle 25-vuotiaiden nuorten työttömyyden vaihtelu v. 2012-2018 Hämeessä

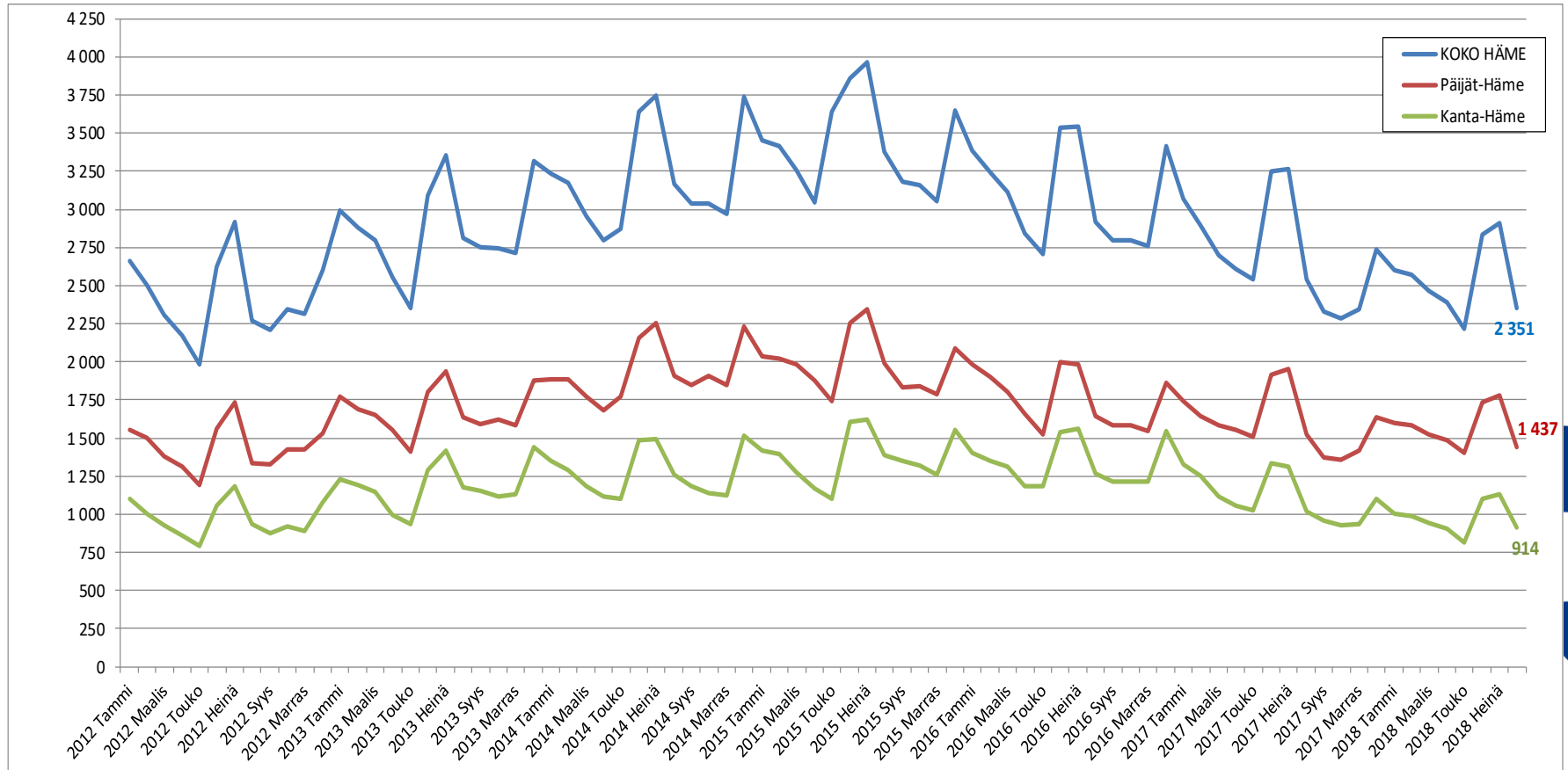



Alle 25-vuotiaiden nuorten työttömien määrän vuosimuutos maakunnittain elokuu v. 2017-2018

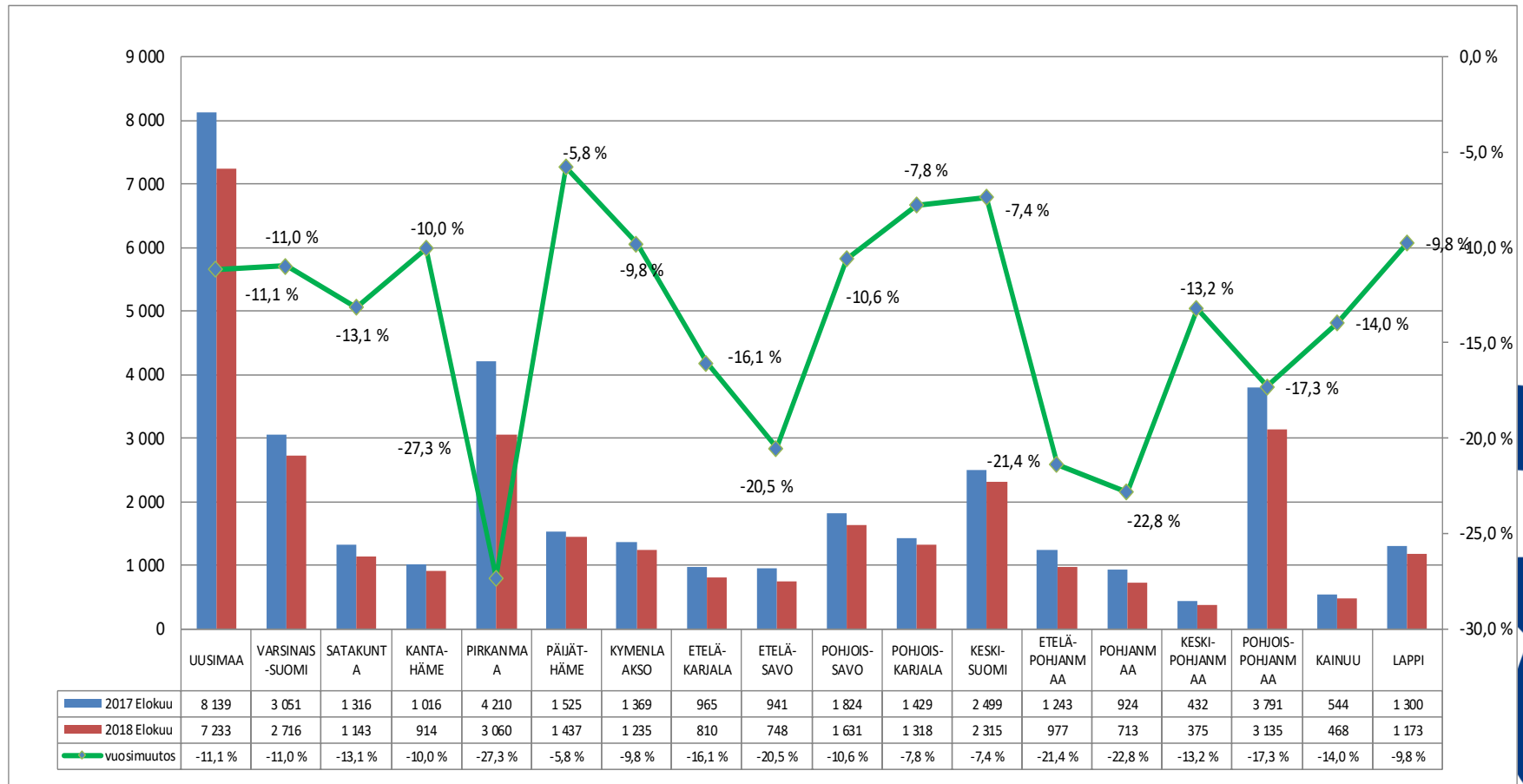



Nuorisotakuun piiriin kuuluvat työttömät työnhakijat elokuussa 2018 työnhaun päättymissyyntä mukaan Hämeessä

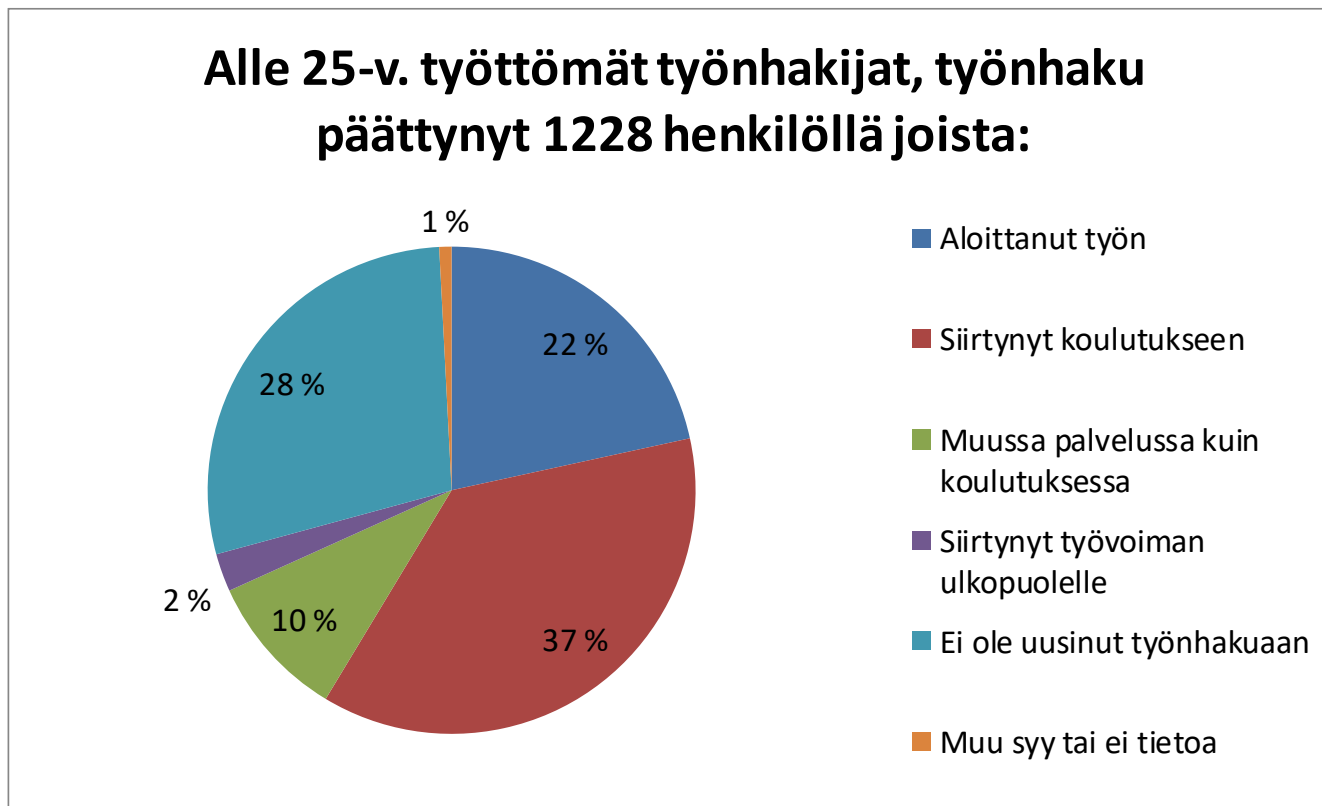



Alle 25-vuotiaiden työllisyystilanne elokuun lopussa Hämeessä

	Elokuu 2018	Elokuu 2017	Muutos: 8/17
<u>Alle 25-vuotiaat työttömät</u>	2 351	2 541	-7,5 %
<u>Alle 25-vuotiaiden aktiivointiaste, %</u>	22,7 %	20,7 %	2,0 %-yks.
<u>Alle 25-vuotiaita palveluissa yhteensä</u>	959	960	- 0,1 %
- Työvoimakoulutuksessa	117	105	11,4 %
- Valmennuksessa	31	32	-3,1 %
- Työllistettynä/työharjoittelussa	221	242	-8,7 %
- Kokeilussa	175	174	0,6 %
- Vuorotteluvapaasijaiset	5	10	-50,0 %
- Kuntouttava työtoiminta	206	232	-11,2 %
- Omaehtoinen opiskelu	204	165	23,6 %



Alle 25-vuotiaat työttömät työnhakijat (ml. henk.koht. lomautetut) kuukauden lopussa Hämeessä

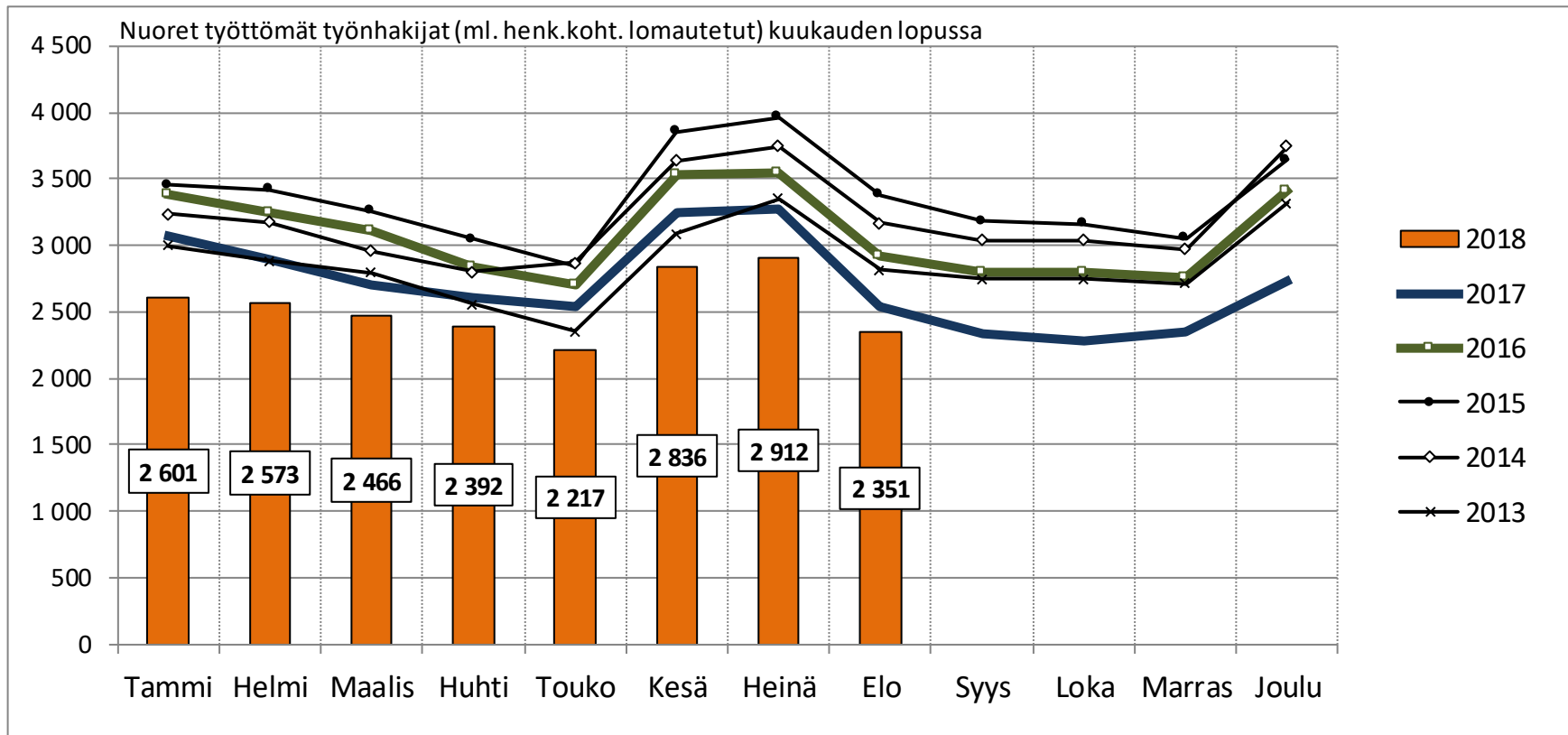



Työttömät alle 25-vuotiaat koulutuksen mukaan elokuussa 2018 Hämeessä

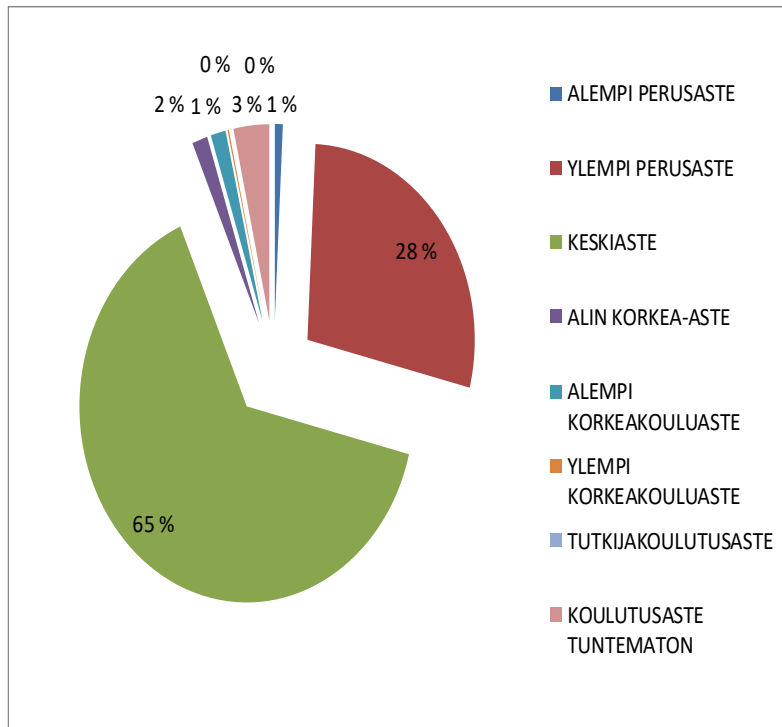

HÄME	Elokuu 2018	Elokuu 2017
ALEMPI PERUSASTE	18	17
YLEMPI PERUSASTE	662	640
KESKIASTE	1 518	1 723
ALIN KORKEA-ASTE	35	26
ALEMPI KORKEAKOULUASTE	34	57
YLEMPI KORKEAKOULUASTE	..	6
TUTKIJAKOULUTUSASTE	0	0
KOULUTUSASTE TUNTEMATON	81	72
KOULUTUS YHTEENSÄ	2 351	2 541

Lähde: TEM / Työnvälitystilastot, huom. alle viiden luvut ovat salattuja ja ne on merkitty pisteillä (..).



Työttömät alle 25-vuotiaat koulutuksen mukaan elokuussa 2018 Kanta-Hämeessä ja Päijät-Hämeessä

Kanta-Häme

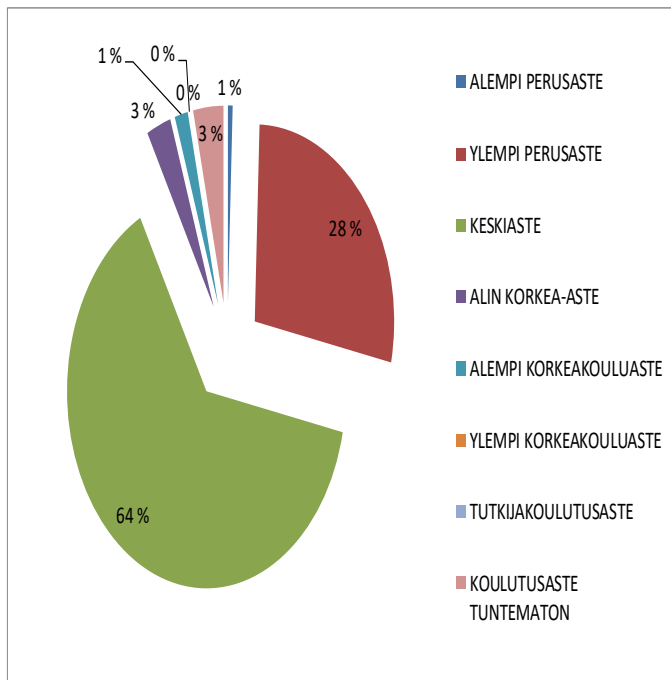

Elokuu 2018	Kanta-Häme	Päijät-Häme
ALEMPI PERUSASTE	5	13
YLEMPI PERUSASTE	254	408
KESKIASTE	583	935
ALIN KORKEA-ASTE	26	9
ALEMPI KORKEAKOULUASTE	14	20
YLEMPI KORKEAKOULUASTE	0	..
TUTKIJAKOULUTUSASTE	0	0
KOULUTUSASTE TUNTEMATON	32	49
KOULUTUS YHTEENSÄ	914	1 437

Päijät-Häme

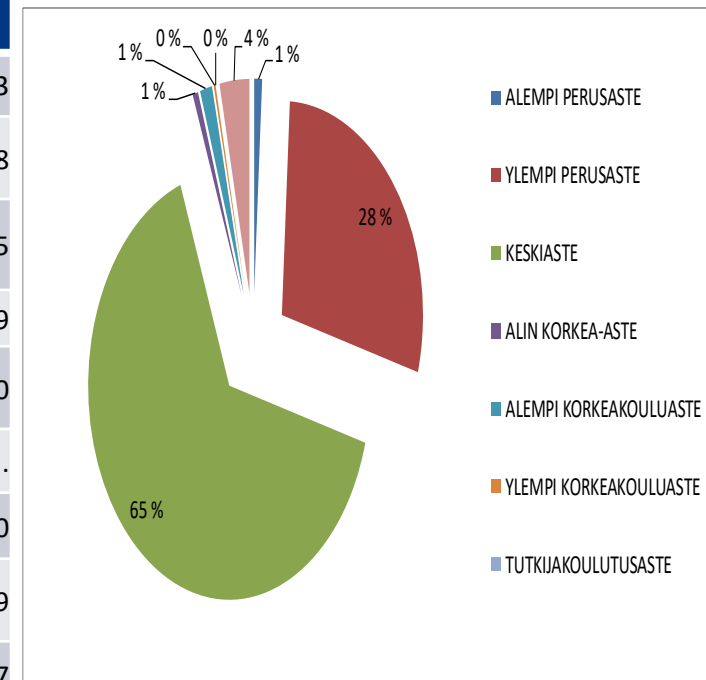



Alle 25-vuotiaat työttömät työnhakijat Hämeessä ammattiryhmittäin elokuussa 2018

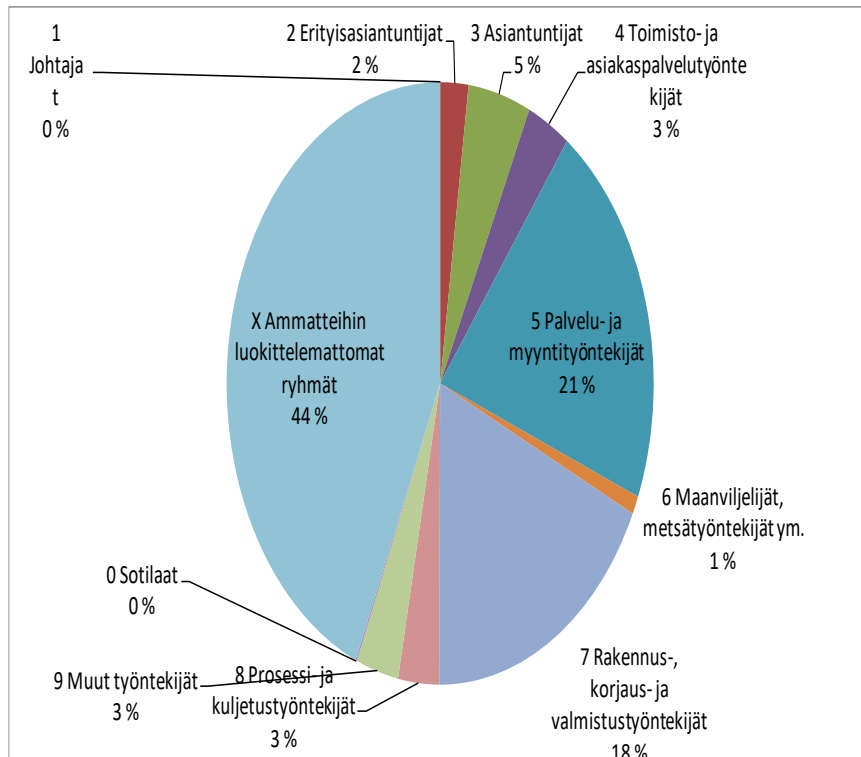

HÄME	Elokuu 2018	Elokuu 2017
JOHTAJAT	0	..
ERITYISASiantuntijat	50	75
ASiantuntijat	111	122
TOIMISTO- JA ASIAKASPALVELUTYÖNTEKIJÄT	77	92
PALVELU- JA MYYNTITYÖNTEKIJÄT	494	553
MAANVILJELIJÄT, METSÄTYÖNTEKIJÄT YM.	23	35
RAKENNUS-, KORJAUS-, VALMISTUSTYÖNTEKIJÄT	422	503
PROSESSI- JA KULJETUSTYÖNTEKIJÄT	73	67
MUUT TYÖNTEKIJÄT	75	70
SOTILAAT
AMMATTEIHIN LUOKITTELEMATTOMAT RYHMÄT (mm. vailla ammattia olevat tai ammatti ei ole tiedossa)	1 023	1 022
AMMATIT YHTEENSÄ	2 351	2 541



Työttömät alle 25-vuotiaat ammattiryhmittäin elokuussa 2018 Kanta-Hämeessä ja Päijät-Hämeessä

Kanta-Häme

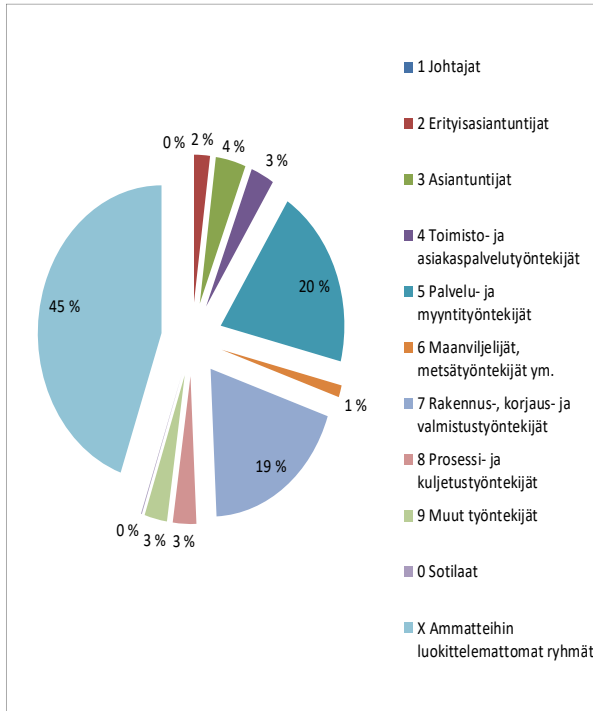

Ammattiryhmä	Kanta-Häme	Päijät-Häme
JOHTAJAT	0	0
ERITYISASIAANTUNTIJAT	19	31
ASIAANTUNTIJAT	36	75
TOIMISTO- JA ASIAKASPALVELUTYÖNTEKIJÄT	28	49
PALVELU- JA MYYNTITYÖNTEKIJÄT	181	313
MAANVILJELIJÄT, METSÄTYÖNTEKIJÄT YM.	12	11
RAKENNUS-, KORJAUS-, VALMISTUSTYÖNTEKIJÄT	174	248
PROSESSI- JA KULJETUSTYÖNTEKIJÄT	28	45
MUUT TYÖNTEKIJÄT	27	48
SOTILAAT
AMMATTEIHIN LUOKITTELEMATTOMAT RYHMÄT (mm. vailla ammattia olevat tai ammatti ei ole tiedossa)	408	615
AMMATIT YHTEENSÄ	914	1 437

Päijät-Häme

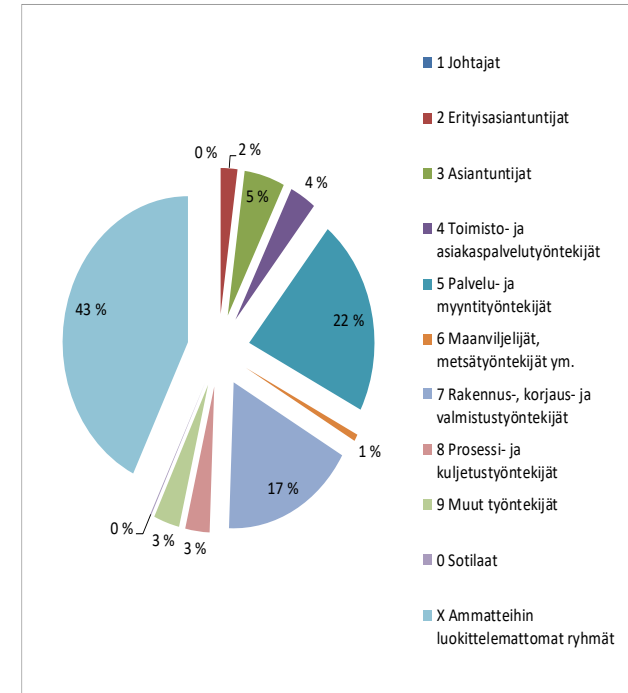



Alle 25-vuotiaat, 25-29-vuotiaat vastavalmistuneet ja alle 30-vuotiaat vastavalmistuneet työttömät työnhakijat Hämeessä

Alle 25v	2018	2017	Muutos %
Elokuun lopussa	Yhteensä 2 351	Yhteensä 2 541	- 7,5 %
	Miehet 1 345	Miehet 1 362	- 1,2 %
	Naiset 1 006	Naiset 1 179	- 14,7 %
25-29v vastavalmistuneet	2018	2017	Muutos %
Elokuun lopussa	Yhteensä 122	Yhteensä 185	- 34,1 %
	Miehet 61	Miehet 84	- 27,4 %
	Naiset 61	Naiset 101	- 39,6 %
Alle 30-vuotiaat vastavalmistuneet	2018	2017	Muutos %
Elokuun lopussa	Yhteensä 655	Yhteensä 763	- 14,2 %
	Miehet 302	Miehet 335	- 9,9 %
	Naiset 353	Naiset 428	- 17,5 %



Alle 25-vuotiaat nuoret työttömät työnhakijat kunnittain, seuduittain ja maakunnittain

KUNTA	Elokuu 2018	Elokuu 2017
Hattula	31	31
Hämeenlinna	406	443
Janakkala	85	96
Hämeenlinnan sk	522	570
Forssa	108	128
Humppila	5	12
Jokioinen	13	28
Tammela	15	22
Ypäjä	7	6
Forssan sk	148	196
Hausjärvi	28	20
Loppi	20	24
Riihimäki	196	206
Riihimäen sk	244	250
KANTA-HÄME	914	1 016

KUNTA	Elokuu 2018	Elokuu 2017
Asikkala	21	22
Hollola	103	83
Kärkölä	20	21
Lahti	1 091	1 170
Orimattila	62	90
Padasjoki	10	10
Lahden seutu	1 307	1 396
Hartola	11	12
Heinola	113	109
Sysmä	6	8
Heinolan seutu	130	129
PÄIJÄT-HÄME	1 437	1 525



25-29-vuotiaat vastavalmistuneet ja alle 30-vuotiaat vastavalmistuneet työttömät työnhakijat seuduittain ja maakunnittain

25-29 -vuotiaat vastavalmistuneet	Elokuu 2018	Elokuu 2017
Hämeenlinnan sk	16	50
Forssan sk	7	15
Riihimäen sk	17	26
KANTA-HÄME	40	91
Lahden seutu	77	90
Heinolan seutu	5	4
PÄIJÄT-HÄME	82	94

Alle 30-vuotiaat vastavalmistuneet	Elokuu 2018	Elokuu 2017
Hämeenlinnan sk	122	173
Forssan sk	47	56
Riihimäen sk	86	102
KANTA-HÄME	255	331
Lahden seutu	373	404
Heinolan seutu	27	28
PÄIJÄT-HÄME	400	432



Virta yli 3 kuukauden työttömyyteen alle 25-vuotiailla ja 25-29-vuotiailla vastavalmistuneilla Hämeessä

Alle 25v

Elokuu 2018:

Yhteensä 256 = 39,1 %
Miehet 141 = 39,4 %
Naiset 115 = 38,9 %

Elokuu 2017:

Yhteensä 263 = 35,3 %
Miehet 153 = 38,0 %
Naiset 110 = 32,2%

25-29-vuotiaat vastavalmistuneet

Elokuu 2018:

Yhteensä 12 = 28,6 %

Elokuu 2017:

Yhteensä 18 = 54,5 %



Työttömien alle 25-vuotiaiden virta yli 3 kuukauden työttömyyteen

	Yhteensä	Elokuussa 2018		Elokuussa 2017
		Miehet	Naiset	
Koko maa osuus/lkm	35,3 % (3 313)	35,3 %	35,4 %	36,5 %
Häme osuus/lkm	39,1 % (256)	39,4 %	38,9 %	35,3 %

	Elokuu 2017	Syyskuu 2017	Lokakuu 2017	Marraskuu 2017	Joulukuu 2017	Tammikuu 2018	Helmikuu 2018	Maaliskuu 2018	Huhtikuu 2018	Toukokuu 2018	Kesäkuu 2018	Heinäkuu 2018	Elokuu 2018
Koko maa osuus %/lkm	36,5 % (3 619)	27,9 % (6 470)	21,2 % (2 467)	22,8 % (3 037)	27,4 % (3 952)	30,0 % (3 527)	32,4 % (3 385)	30,9 % (4 457)	32,8 % (4 151)	34,3 % (3 014)	30,3 % (2 934)	34,0 % (3 059)	35,3 % (3 313)
Häme osuus %/lkm	35,3 % (263)	28,5 % (434)	21,9 % (191)	22,4 % (214)	29,8 % (320)	30,7 % (272)	37,0% (274)	32,4 % (309)	36,5 % (359)	36,0 % (244)	33,0 % (229)	34,2 % (228)	39,1 % (256)



Työttömien vastavalmistuneiden 25-29-vuotiaiden virta yli 3kk työttömyyteen

	Elokuussa 2018			Elokuussa 2017
	Yhteensä	Miehet	Naiset	
Koko maa osuus / lkm	37,7 % (262)	40,2 %	35,9 %	41,4 %
Häme osuus / lkm	28,6 % (12)	25,0 %	31,8 %	54,5 %

	Elokuu 2017	Syyskuu 2017	Lokakuu 2017	Marraskuu 2017	Joulukuu 2017	Tammikuu 2018	Helmikuu 2018	Maaliskuu 2018	Huhtikuu 2018	Toukokuu 2018	Kesäkuu 2018	Heinäkuu 2018	Elokuu 2018
Koko maa osuus %/lkm	41,4 % (314)	44,2 % (799)	27,5 % (206)	26,8 % (209)	31,3 % (293)	30,2 % (231)	37,7 % (243)	45,6 % (463)	41,9 % (408)	34,5 % (185)	28,3 % (168)	34,8 % (193)	37,7 % (262)
Häme osuus %/lkm	54,5 % (18)	59,8 % (61)	34,9 % (15)	25,0 % (10)	30,0 % (15)	25,7 % (9)	37,5 % (12)	61,8 % (34)	31,0 % (18)	46,2 % (12)	23,1 % (9)	46,9 % (15)	28,6 % (12)



Alle 25v. aktivointiaste

	Elokuussa 2018			Elokuussa 2017
	Yhteensä	Miehet	Naiset	
Koko maa %	29,8	30,9	28,4	28,3
Häme %	29,0	29,1	28,8	27,4

	Elokuu 2017	Syyskuu 2017	Lokakuu 2017	Marraskuu 2017	Joulukuu 2017	Tammikuu 2018	Helmikuu 2018	Maaliskuu 2018	Huhtikuu 2018	Toukokuu 2018	Kesäkuu 2018	Heinäkuu 2018	Elokuu 2018
Koko maa %	28,3	32,1	33,7	34,7	26,9	30,3	32,4	33,7	34,0	34,8	26,5	23,6	29,8
Häme %	27,4	32,4	34,7	34,2	27,1	30,1	31,0	32,5	32,6	33,8	26,0	22,7	29,0



Alle 25v työttömille nuorille tehty työllistymis-, kotoutumis- tai aktivointisuunnitelma ennen 3kk työttömyyden ylittymistä
(seuraava tilasto tammi-joulukuu 2018, julk. 24.1.2019)

	Tammi-elokuu 2018			Tammi-elokuu 2017
	Yhteensä	Miehet	Naiset	
Koko maa	93,7 %	93,8 %	93,6 %	92,9 %
Häme	95,1 %	94,0 %	96,6 %	92,9 %



Työttömiä nuoria alle 25 v työllistynyt palkkatyöhön avoimille työmarkkinoille

	Elokuussa 2018	Elokuussa 2017
Koko maa	3 364	3 882
Häme	227	288

	Elokuu 2017	Syyskuu 2017	Lokakuu 2017	Marraskuu 2017	Joulukuu 2017	Tammikuu 2018	Helmikuu 2018	Maaliskuu 2018	Huhtikuu 2018	Toukokuu 2018	Kesäkuu 2018	Heinäkuu 2018	Elokuu 2018
Koko maa	3 882	3 228	3 622	2 749	1 852	4 038	2 774	2774	3 618	4 349	3 620	2 998	3 364
Koko Häme	288	228	250	175	130	246	186	169	250	281	247	209	227