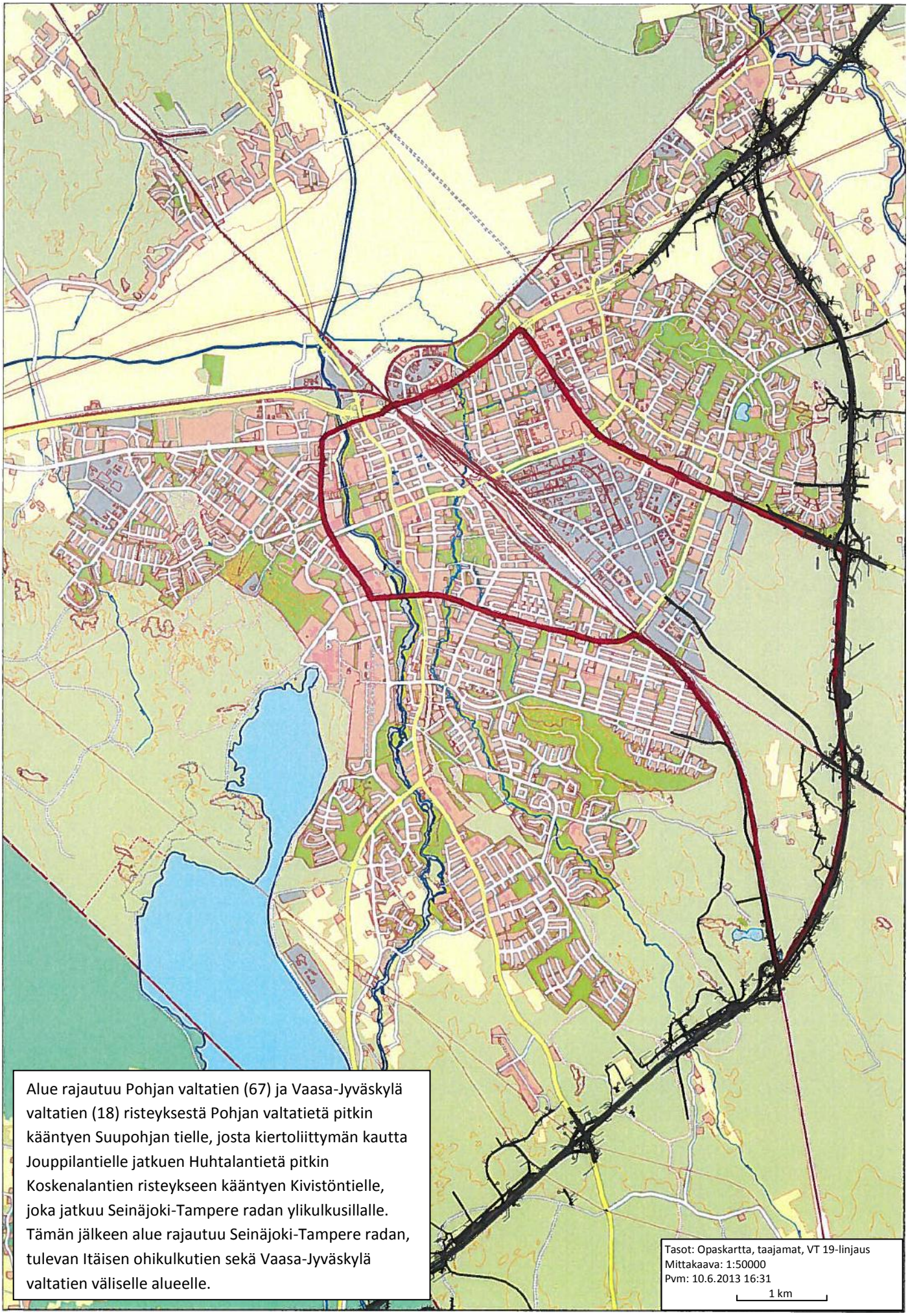
Alue rajautuu Pohjan valtatien (67) ja Vaasa-Jyväskylä valtatien (18) risteyksestä Pohjan valtatietä pitkin kääntyen Suupohjan tielle, josta kiertoliittymän kautta Jouppilantielle jatkuen Huhtalantietä pitkin Koskenalantien risteykseen kääntyen Kivistöntielle, joka jatkuu Seinäjoki-Tampere radan ylikulkusillalle. Tämän jälkeen alue rajautuu Seinäjoki-Tampere radan, tulevan Itäisen ohikulkutien sekä Vaasa-Jyväskylä valtatien väliselle alueelle.
Tasot: Opaskartta, taajamat, VT 19-linjaus
Mittakaava: 1:50000
Pvm: 10.6.2013 16:31
1 km