



Elinkeino-, liikenne- ja ympäristökeskus
Närings-, trafik- och miljöcentralen
Centre for Economic Development, Transport and the Environment

Nuoret työttömät ja nuorisotakuun toteutuminen Pohjois-Karjalassa

(tiedot työnhakijan asuinkunnan mukaan)

helmikuu 2016



Alle 25-vuotiaat työttömät työnhakijat Pohjois-Karjalassa vuosina 2010 - 2016

Lähde: TEM, työnvälitystilastot

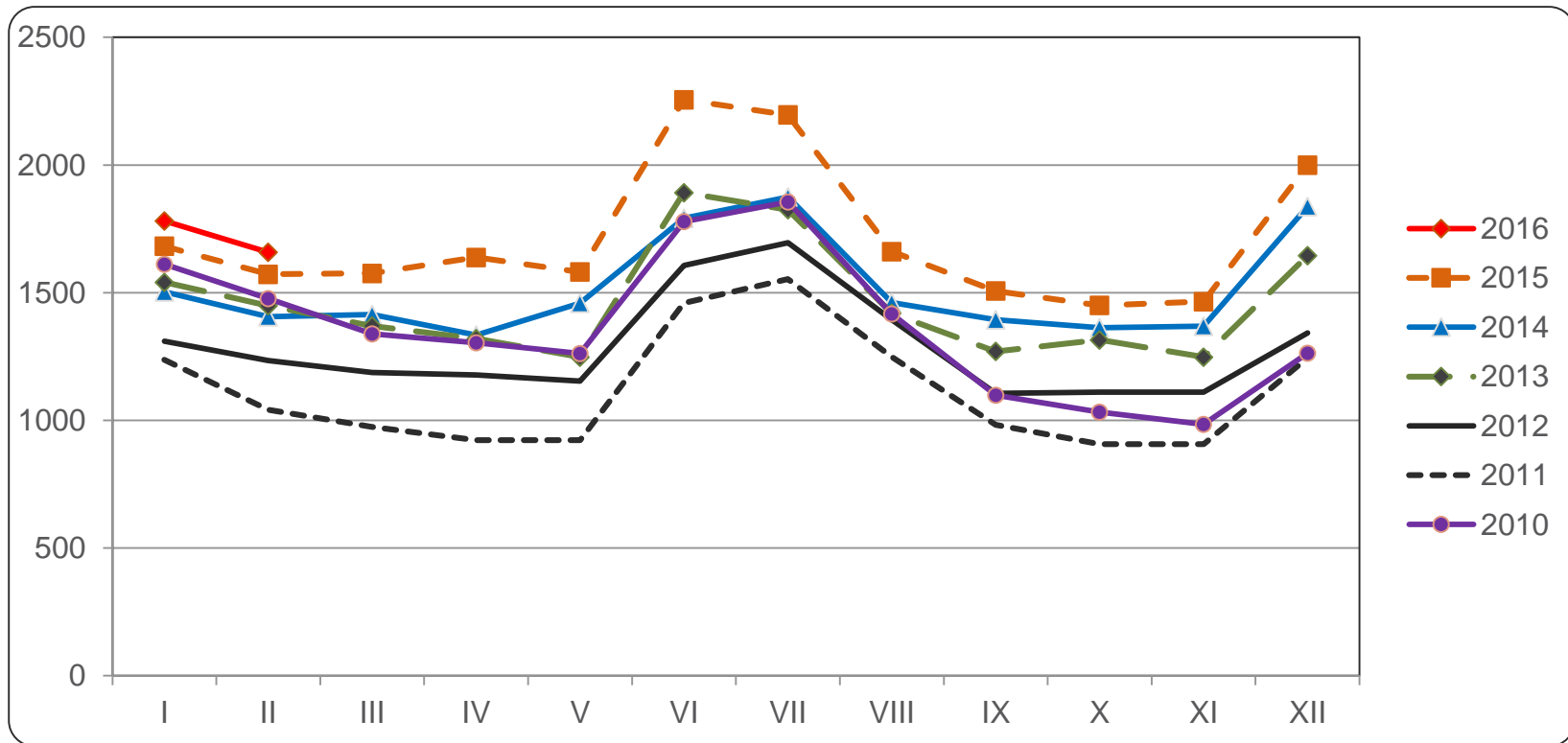



Alle 25-vuotiaat työttömät työnhakijat seutukunnittain Pohjois-Karjalassa vuosina 2015 ja 2016

Lähde: TEM, työnvälitystilastot

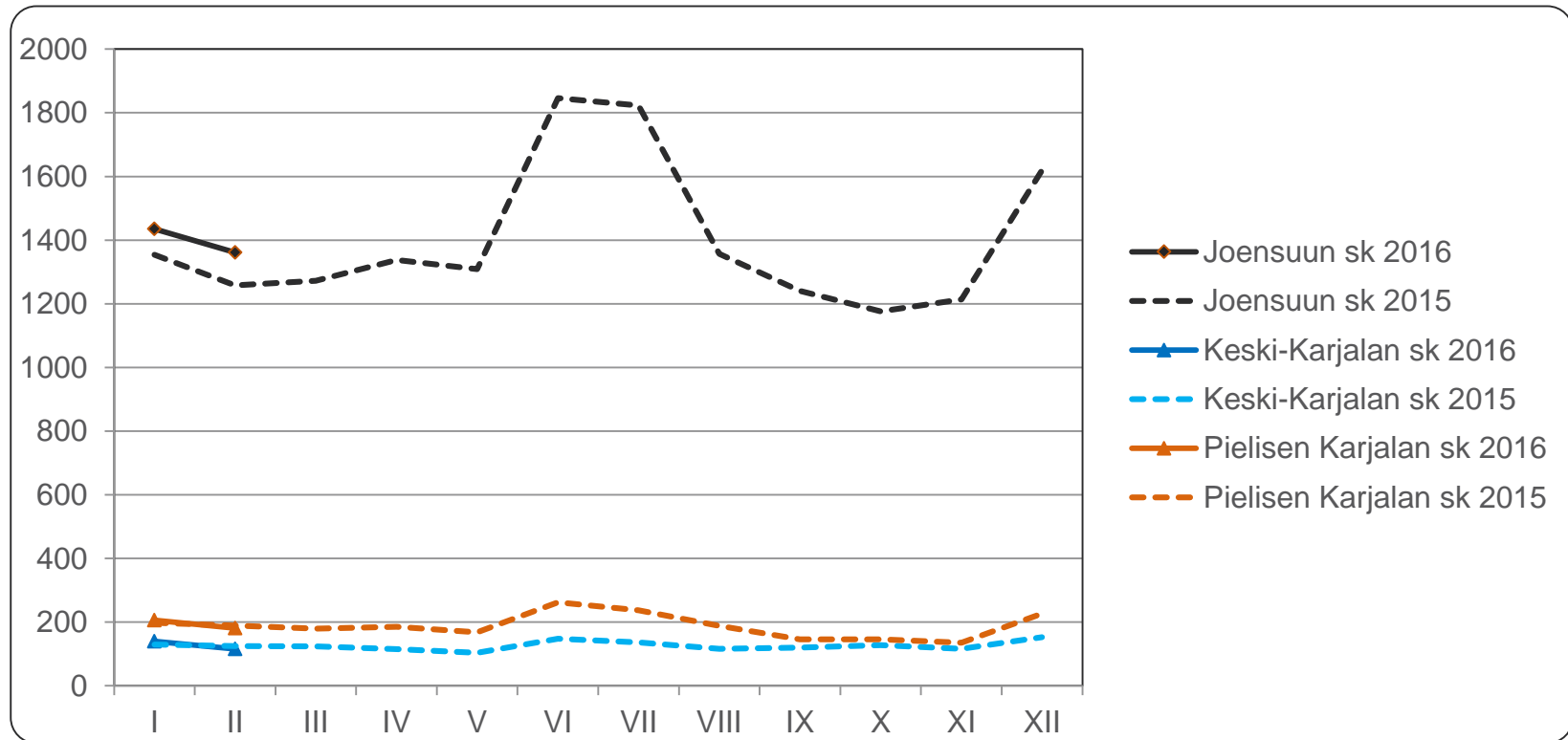



Alle 25-vuotiaiden työttömien osuus vastaavan ikäisestä työvoimasta Pohjois-Karjalassa vuosina 2013 - 2016

Lähde: TEM, työnvälitystilastot (työttömät), Tilastokeskus, työssäkäyntitilasto (työvoima, vuonna 2015 käytetään v. 2013 lopullista tietoa)

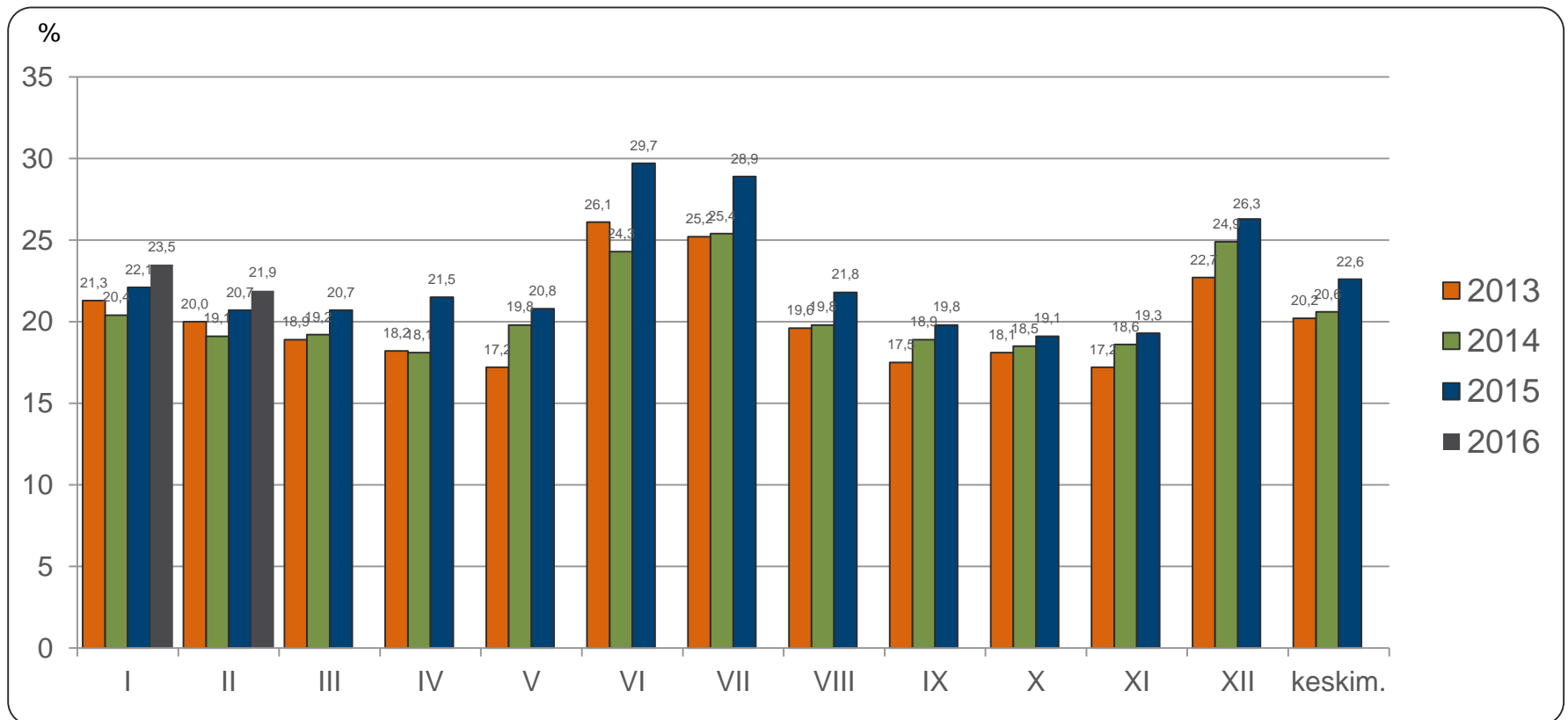



Alle 25-vuotiaat työttömät koulutuksen ja sukupuolen mukaan Pohjois-Karjalassa helmikuussa 2015 ja 2016

Lähde: TEM, työnvälitystilastot

| | helmikuu 2015 | | | | helmikuu 2016 | | |
|--|-----------------|---------------|---------------|--|-----------------|---------------|---------------|
| | <i>Yhteensä</i> | <i>Miehet</i> | <i>Naiset</i> | | <i>Yhteensä</i> | <i>Miehet</i> | <i>Naiset</i> |
| Perusaste | 266 | 174 | 92 | | 262 | 177 | 85 |
| Keski-aste, mistä | 1209 | 809 | 400 | | 1306 | 855 | 451 |
| - <i>yo-tutkinto tai muu yleissiv.</i> | 179 | 98 | 98 | | 249 | 133 | 116 |
| Korkea-aste | 76 | 27 | 49 | | 66 | 28 | 38 |
| Koulutusaste tuntematon | 21 | 13 | 8 | | 24 | 12 | 12 |
| Yhteensä | 1572 | 1023 | 549 | | 1658 | 1072 | 586 |
| | | | | | | | |
| Ilman ammatillista koulutusta | 30 % | 28 % | 36 % | | 32 % | 30 % | 36 % |

Ammatillista koulutusta vailla oleviin on laskettu pelkän perusasteen tai yo-tutkinnon suorittaneet sekä ne nuoret, joiden koulutusaste on tuntematon



Alle 25-vuotiaiden aktiivointiaste, helmikuu 2016

Lähde: TEM, työnvälitystilastot

| | Koko maa | Pohjois-Karjala | Joensuun seutukunta | Keski-Karjalan sk | Pielisen Karjalan sk |
|------------------------------|----------|-----------------|---------------------|-------------------|----------------------|
| Aktiivointiaste | 28,4 | 35,9 | 34,0 | 46,8 | 40,5 |
| Työttömiä | 46107 | 1658 | 1361 | 116 | 181 |
| Palveluissa yht. | 18245 | 927 | 702 | 102 | 123 |
| - Työvoimakoulutuksessa | 2882 | 150 | 115 | 13 | 22 |
| - Valmennuksessa | 852 | 82 | 71 | 11 | 0 |
| - Työllistettynä | 3225 | 228 | 170 | 26 | 32 |
| - Kokeilussa | 4822 | 229 | 192 | 15 | 22 |
| - Vuorotteluvapaasijaisena | 1081 | 30 | 27 | 0 | --- |
| - Kuntouttavassa työtoiminn. | 3460 | 169 | 104 | 30 | 35 |
| - Omaeht.opiskelussa | 1923 | 39 | 23 | 7 | 9 |

Aktiivointiaste (%) = TE-palveluissa laskentapäivänä olleiden osuus palveluissa olleiden ja työttömien työnhakijoiden summasta.

Työnvälitystilastoissa käytettävistä työttömien ja TE-palveluiden määrittelyistä tarkemmin Työ- ja elinkeinoministeriön internet-sivuilla osoitteessa

<http://www.tem.fi/tyo/tyonvalitystilasto/>



Alle 25-vuotiaiden päätyneet työttömyysjaksot työttömyyden päättymissyyden mukaan Pohjois-Karjalassa, helmikuu 2015 ja 2016

Lähde: TEM, työnvälitystilastot

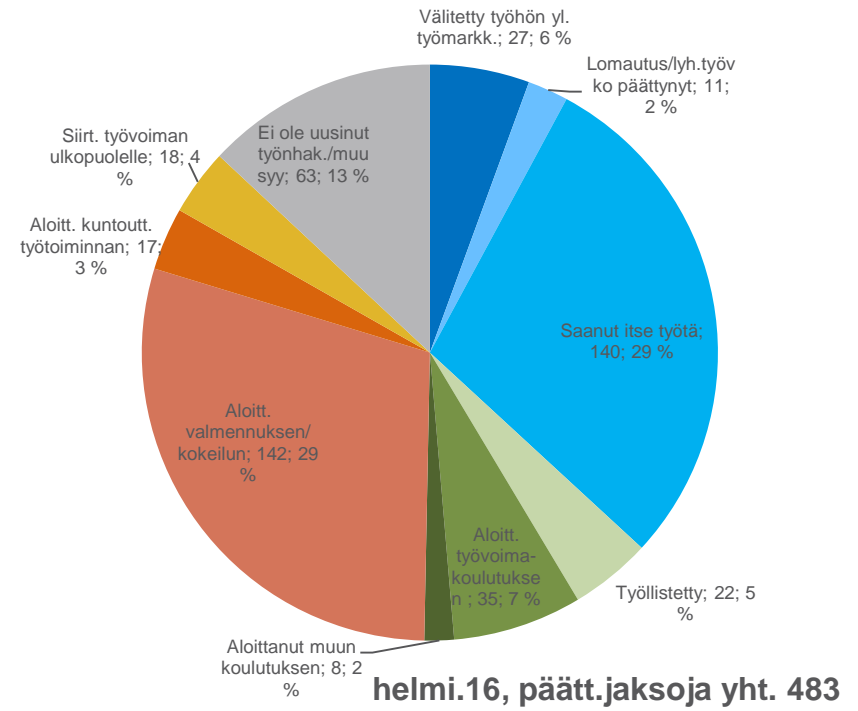
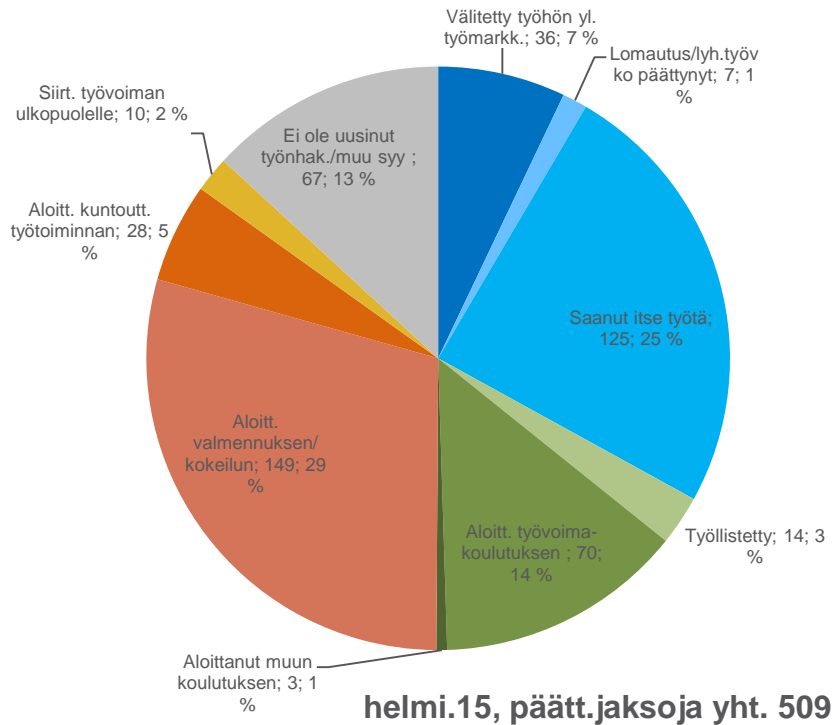



Alle 25-vuotiaiden ja 25-29 vuotiaiden vastavalmistuneiden virta yli 3 kk työttömyyteen helmikuussa 2015 ja 2016

Lähde: TEM, työnvälitystilastot

| Alle 25-vuotiaat | helmikuu 2015 | | | helmikuu 2016 | | |
|----------------------------------|-----------------------------------|--------------|------|-----------------------------------|--------------|------|
| | 3 kk sitten alkaneet työttömyydet | Ylittää 3 kk | % | 3 kk sitten alkaneet työttömyydet | Ylittää 3 kk | % |
| Koko maa | 12180 | 4970 | 40,8 | 10639 | 4536 | 42,6 |
| Pohjois-Karjala | 619 | 205 | 33,1 | 452 | 207 | 45,8 |
| Joensuun seutukunta | 467 | 159 | 34,0 | 369 | 174 | 47,2 |
| Keski-Karjalan seutukunta | 53 | 25 | 47,2 | 26 | 9 | 34,6 |
| Pielisen Karjalan seutukunta | 99 | 21 | 21,2 | 57 | 24 | 42,1 |
| 25-29 vuotiaat vastavalmistuneet | helmikuu 2015 | | | helmikuu 2016 | | |
| | 3 kk sitten alkaneet työttömyydet | Ylittää 3 kk | % | 3 kk sitten alkaneet työttömyydet | Ylittää 3 kk | % |
| Koko maa | 798 | 366 | 45,9 | 788 | 368 | 46,7 |
| Pohjois-Karjala | 42 | 20 | 47,6 | 25 | 12 | 48,0 |



Alle 25 –vuotiaiden työttömyyden kesto helmikuussa 2015 ja 2016

Lähde: TEM, työnvälitystilastot

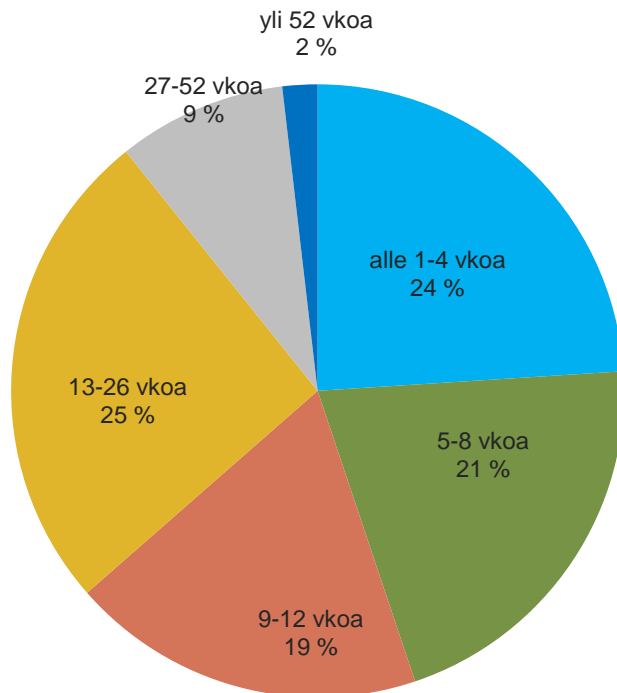

Tammikuu 2015, N=1572

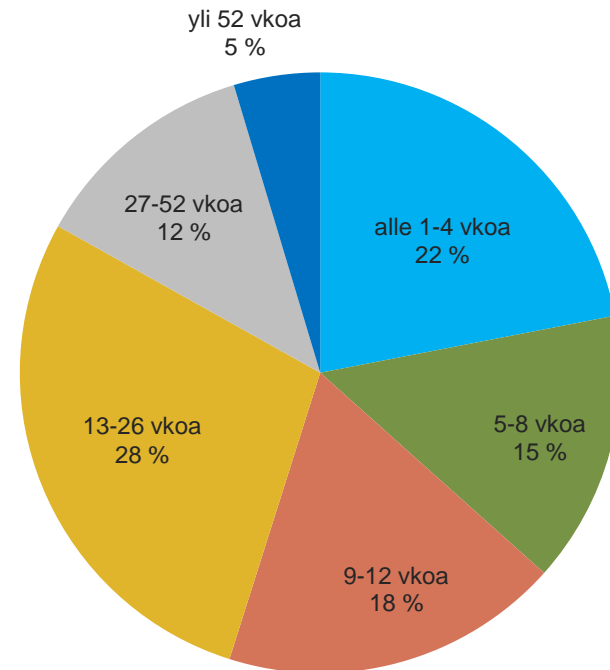

Tammikuu 2016, N=1658