

REITTILIIKENNELUPAHAKEMUS

Liikennöi usean toimivaltaisen lupaviranomaisen alueella

1. Hakija/liikenteenharjoittaja

Yrityksen nimi tai henkilön sukunimi ja etunimet Oy Pohjolan Liikenne Ab	
Postiosoite Postintaival 3	
Postinumero 00240	Postitoimipaikka Helsinki
Kotikunta Helsinki	Henkilötunnus/Y-tunnus 0678125-8
Puhelin 0307 15	Sähköpostiosoite etunimi.sukunimi@pohjolanliikenne.fi
Faksi	Internetosoite, jossa luvan mukaisen liikenteen laatulupaus www.pohjolanliikenne.fi
Muut luvanhaltijat/liikenteenharjoittajat: henkilön nimi ja yhteystiedot (käytetään tarvittaessa liitettä)	

2. Hakemuksen aihe

<input type="checkbox"/> Uusi lupa	<input type="checkbox"/> Luvan uusiminen	<input checked="" type="checkbox"/> Reittimuutos	<input checked="" type="checkbox"/> Aikataulumuutos
<input type="checkbox"/> Luvan tai vuoron peruuttaminen	<input type="checkbox"/> Muu aihe, mikä?		

3. Reittiliikennelupahakemus

Muutettavan/uusittavan reittiliikenneluvan numero 597207	Joukkoliikenneluvan numero (kaikki luvanhaltijat) 551885
Haettavan luvan voimassaoloaika (enintään 10 vuotta, uusi lupa vähintään 2 vuotta) 20.3.2026 saakka	
Hakemuksen mukaisen liikennöinnin aloituspäivämäärä (ks. aikataulujen muutosajankohdat) 6.6.2016	
Haettavan liikenteen aikataulujen muutosajankohdat (perusteltu kohdassa 4)	
<input type="checkbox"/> Vuoden alku viikon 2 maanantai	<input type="checkbox"/> Aikataulukausien 1.10. – 30.4. ja 1.5. – 30.9. vaihtuessa
<input type="checkbox"/> Kouluvuoden päätös viikon 22 sunnuntai	<input checked="" type="checkbox"/> Kouluvuoden alku viikon 33 maanantai
<input type="checkbox"/> Peruskoulun lukukausien alkamis- ja päättymisaikojen sekä loma-aikojen mukaan kunnassa, missä kunnassa?	
<input checked="" type="checkbox"/> Muu ajankohta, mikä? 1.1., koulujen kesäloman alku viikon 23 maanantai	
Haettavan liikenteen reitit Tampere-Helsinki, Helsinki-Tampere	

Haettavan liikenteen luonne

Pikavuoroliikenne

Vakiovuoroliikenne

Kaupunkiliikenne

Muu, mikä? _____

Haettavan liikenteen pysäkit, aikataulu ja kartta, sekä tarvittaessa selvitys siitä, että haetut väylät ja pysäkit ovat käytettävissä liikennöintiin. (suositellaan erillisten liitteiden käyttämistä)

ks. liite

Ilmoitus siitä, onko hakemuksen jättämistä edeltänyt joukkoliikennelain 7 §:n mukainen liikenteenharjoittajien välinen yhteistyö

Yhteistyötä ei ole ollut

Yhteistyötä on ollut, mistä selvitys liitteessä.

Hakemukseen liittyvät muut lupahakemukset

4. Hakemuksen perustelut (tarvittaessa eri liitteelle)

Selvitys siitä, miten palvelutasomäärittelyt on otettu huomioon (myös hinnasto ja palvelun laatu) sekä muut perustelut

ks. liite

5. Hakemus lähetetty tiedoksi

Hakija on lähettänyt hakemuksen tiedoksi seuraavalle toimivaltaiselle lupaviranomaiselle ja kunnille

Tampere, Hämeenlinna

6. Päätös postitetaan

Hakijalle

Laatijalle

7. Hakijan/laatijan allekirjoitus

Paikka ja päiväys
Helsinki 27.4.2016

Allekirjoitus

Oy Pohjolan Liikenne Ab



Nimenselvennys **Heikki Alanko**

Matti Kirjavainen

Osoite

Postintaival 3, 00240 Helsinki

Sähköpostiosoite

etunimi.sukunimi@pohjolanliikenne.fi

Puhelin

0307 15

8. Liitteet

Laatulupaus (selvitys palvelun laadusta: tarjottavat palvelut, tiedottaminen, lipputuotteet ja matkalippujen hinnat, ajoneuvot ja varusteet, lippu- ja informaatiojärjestelmiin kuuluminen, matkustajan oikeudet sekä muut JLL:n 48 §:ssä mainitut asiat)

Aikataulu (muutokset merkitään vanhaan aikatauluun, uudesta erillinen liite)

Pysäkkilistaus

Reittikartat

Hakemuksen perustelut

Selvitys tai lupa kadun, tien tai pysäkin käytettävyydestä liikennöintiin

Matkustajalaskennat

Selvitys tarjonnan lisäyksestä ja liikennöinnin tappiollisuudesta (JLL 33§)

Valtakirja

Muita liitteitä, mitä? _____

Liitteitä yhteensä _____ kpl

KAUPUNKIEN JA KUNTIEN TOIMIVALTAISET LUPAVIRANOMAISET (myöntävät luvan vain omalla alueellaan ajettavalle liikenteelle)

Yksinomaan oman kuntansa alueella toimivaltaisia ovat Hyvinkään, Imatran, Kajaanin, Kemin, Kokkolan, Kotkan, Kouvolan, Lappeenrannan, Mikkelin, Oulun, Rauman, Riihimäen, Rovaniemen, Salon, Savonlinnan, Seinäjoen ja Vaasan kaupungit sekä kaupunkiseudulla useiden kuntien alueella toimivaltaisia ovat Helsingin seudun liikennekuntayhtymä sekä Hämeenlinnan, Joensuun, Jyväskylän, Kuopion, Lahden, Porin (1.7.2012 lukien), Tampereen ja Turun kaupunki.

AIKATAULULIITE
OY POHJOLAN LIIKENNE AB
PÄÄTÖSNRO / RATKAISUPVM

LUPA
917456

REITTI-597207
7.3.2016

REITTI TAMPERE - HELSINKI 21.03.2016 -

km	DR ID		Pika M-P	Pika M-P	Pika M-P
0	163424	Pyynikintori	05:00 ⁰⁵	05:45 ⁵⁰	07:05 ⁰⁸
2	163726	Rautatieasema P (Tampere)	05:10 ^{05.10}	05:55 ⁰⁰	07:18 ²⁰
3	163716	Kalevan kirkko	05:13 x	05:58 x	07:18 x
5	163635	Jäähalli	05:16 x	06:01 x	07:21 x
10	163286	Kylmäsuonkatu	05:25 ²⁶	06:10 ¹¹	07:30 ³²
18	190313	Sääksjärvi th E	05:35 x	06:20 x	07:40 x
168	171192	Keimola Hämeenlinna Eureninkatu	07:15 x ^{06.15}	08:00 x ^{07.00}	09:20 x ^{08.25}
179	232337	Pirkkolantie	07:25 x	08:10 x	09:30 x
184	240659	Töölön kisahalli	07:35 x	08:20 x	09:40 x
186	182071	Hki linja-autoasema, Kamppi, kaukoliik.	07:45 ³⁵ (186 km)	08:30 ²⁵ (186 km)	09:50 ⁴⁵ (186 km)

km	DR ID		Pika M-P	Pika M-P	Pika M-P
0	163424	Pyynikintori	10:35 ³⁸	12:50 ⁵³	14:05 ⁰⁸
2	163726	Rautatieasema P (Tampere)	10:45 ^{10.45}	13:00 ⁰⁵	14:15 ²⁰
3	163716	Kalevan kirkko	10:48 x	13:03 x	14:18 x
5	163635	Jäähalli	10:51 x	13:06 x	14:21 x
10	163286	Kylmäsuonkatu	11:00 ⁰²	13:15 ¹⁷	14:30 ³²
18	190313	Sääksjärvi th E	11:10 x	13:25 x	14:40 x
168	171192	Keimola Hämeenlinna Eureninkatu	12:50 x ^{11.55}	15:05 x ^{14.10}	16:20 x ^{15.25}
179	232337	Pirkkolantie	13:00 x	15:15 x	16:30 x
184	240659	Töölön kisahalli	13:10 x	15:25 x	16:40 x
186	182071	Hki linja-autoasema, Kamppi, kaukoliik.	13:20 ¹⁵ (186 km)	15:35 ³⁰ (186 km)	16:50 ⁴⁵ (186 km)

km	DR ID		Pika M-P	Pika L	Pika L
0	163424	Pyynikintori	17:25 ³⁰	07:05 ⁰⁸	12:50
2	163726	Rautatieasema P (Tampere)	17:35 ^{17.35}	07:15 ²⁰	13:00 ⁰⁵
3	163716	Kalevan kirkko	17:38 x	07:18 x	13:03 x
5	163635	Jäähalli	17:41 x	07:24 x	13:06 x
10	163286	Kylmäsuonkatu	17:50 ⁵²	07:30 ³²	13:15 ¹⁷
18	190313	Sääksjärvi th E	18:00 x	07:40 x	13:25 x
168	171192	Keimola Hämeenlinna Eureninkatu	19:40 x ^{18.45}	09:20 x ^{08.20}	15:05 x ^{14.05}
179	232337	Pirkkolantie	19:50 x	09:30 x	15:15 x
184	240659	Töölön kisahalli	20:00 x	09:40 x	15:25 x
186	182071	Hki linja-autoasema, Kamppi, kaukoliik.	20:10 ⁰⁵ (186 km)	09:50 ⁴⁰ (186 km)	15:35 ²⁵ (186 km)

km	DR ID		Pika L	Pika L 1	Pika S
0	163424	Pyynikintori	16:45	19:35 ³⁸	10:15 ¹⁸
2	163726	Rautatieasema P (Tampere)	17:55 ^{16.55}	19:45 ⁵⁰	10:25 ³⁰
3	163716	Kalevan kirkko	16:58 x	19:48 x	10:28 x
5	163635	Jäähalli	17:01 x	19:51 x	10:31 x
10	163286	Kylmäsuonkatu	17:10 ¹¹	20:00 ⁰²	10:40 ⁴²
18	190313	Sääksjärvi th E	17:20 x	20:10 x	10:50 x
168	171192	Keimola Hämeenlinna Eureninkatu	19:00 x ^{18.00}	21:50 x ^{20.50}	12:30 x ^{11.30}
179	232337	Pirkkolantie	19:10 x	22:00 x	12:40 x
184	240659	Töölön kisahalli	19:20 x	22:10 x	12:50 x
186	182071	Hki linja-autoasema, Kamppi, kaukoliik.	19:30 ²⁰ (186 km)	22:20 ¹⁰ (186 km)	12:50 ⁵⁰ (186 km)

AIKATAULULIITE
OY POHJOLAN LIIKENNE AB
PÄÄTÖSNRO / RATKAISUPVM

LUPA
917456

REITTI-597207
7.3.2016

km	DR ID		Pika S	Pika SS	Pika S 1
0	163424	Pyynikintori	14:38 ³⁸	18:08 ⁰⁸	19:35 ³⁸
2	163726	Rautatieasema P (Tampere) <i>Tampere linja-autoas</i>	14:45 ^{14.45}	18:18 ^{18.15}	19:45 ^{10.45}
3	163716	Kalevan kirkko	14:48 x	18:18 x	19:48 x
5	163635	Jäähalli	14:51 x	18:21 x	19:51 x
10	163286	Kylmäsuonkatu	15:00 ⁰²	18:30 ³²	20:00 ⁰²
18	190313	Sääksjärvi th E	15:10 x	18:40 x	20:10 x
168	171192	Keimola <i>Hämeenlinna Eureninkatu</i>	16:50 ^{15.50}	20:20 ^{19.20}	21:50 ^{20.50}
179	232337	Pirkkolantie	17:00 x	20:30 x	22:00 x
184	240659	Töölön kisahalli	17:10 x	20:40 x	22:10 x
186	182071	Hki linja-autoasema, Kamppi, kaukoliik.	17:20 ¹⁰ (186 km)	20:50 ⁴⁰ (186 km)	22:20 ¹⁰ (186 km)

REITTI HELSINKI - TAMPERE 21.03.2016 -

km	DR ID		Pika M-P	Pika M-P	Pika M-P
0	182071	Hki linja-autoasema, Kamppi, kaukoliik.	07:40	09:40	11:00
2	182131	Ooppera	07:45 x	09:45 x	11:05 x
7	232192	Pirkkolantie	07:52 x	09:52 x	11:12 x
18	171191	Keimola <i>Hämeenlinna Eureninkatu</i>	08:00 x	10:00 x	11:20 x
168	191410	Sääksjärvi th P	09:40 ^{08.55}	11:40 ^{10.55}	13:00 ^{12.15}
175	163289	Hervannan valtavyälyä	09:50 ⁵⁵	11:50 ⁵⁵	13:10 ¹⁵
181	163634	Jäähalli	10:00 x	12:00 x	13:20 x
182	163717	Teiskontie 13	10:05 x	12:05 x	13:25 x
184	163902	Rautatieasema E (Tampere)	10:10	12:10	13:30
186	163425	Pyynikintori <i>Tampere linja-autoas</i>	10:28 ^{10.12} (186 km) 187	12:28 ^{12.12} (186 km) 187	13:48 ^{13.32} (186 km) 187
km	DR ID		Pika M-P	Pika M-P	Pika M-P
0	182071	Hki linja-autoasema, Kamppi, kaukoliik.	14:25	15:40	17:45
2	182131	Ooppera	14:30 x	15:45 x	17:50 x
7	232192	Pirkkolantie	14:37 x	15:52 x	17:57 x
18	171191	Keimola <i>Hämeenlinna Eureninkatu</i>	14:45 x	16:00 x	18:05 x
168	191410	Sääksjärvi th P	16:25 ^{15.40}	17:40 ^{17.00}	19:45 ^{19.00}
175	163289	Hervannan valtavyälyä	16:38 ⁴⁰	17:50 ⁰⁰	19:58 ⁵⁷
181	163634	Jäähalli	16:45 x	18:00 x	20:05 x
182	163717	Teiskontie 13	16:50 x	18:05 x	20:10 x
184	163902	Rautatieasema E (Tampere)	16:55	18:10 ¹⁵	20:15 ¹⁰
186	163425	Pyynikintori <i>Tampere linja-autoas</i>	17:10 ^{16.57} (186 km) 187	18:25 ^{18.17} (186 km) 187	20:30 ^{20.12} (186 km) 187
km	DR ID		Pika M-P	Pika M-P 1	Pika L
0	182071	Hki linja-autoasema, Kamppi, kaukoliik.	21:10	23:30	11:00
2	182131	Ooppera	21:15 x	23:35 x	11:05 x
7	232192	Pirkkolantie	21:22 x	23:42 x	11:12 x
18	171191	Keimola <i>Hämeenlinna Eureninkatu</i>	21:30 x	23:50 x	11:20 x
168	191410	Sääksjärvi th P	23:10 ^{22.25}	01:30 ^{00.45}	13:00 ^{12.15}
175	163289	Hervannan valtavyälyä	23:28 ¹⁷	01:40	13:10
181	163634	Jäähalli	23:30 x	01:50 x	13:20 x
182	163717	Teiskontie 13	23:35 x	01:55 x	13:25 x
184	163902	Rautatieasema E (Tampere)	23:40 ³⁰	02:00 ⁵⁵	13:30 ²⁵
186	163425	Pyynikintori <i>Tampere linja-autoas</i>	23:55 ⁴⁰ (186 km) 187	02:18 ⁰⁵ (186 km) 187	13:48 ³⁵ (186 km) 187

AIKATAULULIITE
OY POHJOLAN LIIKENNE AB
PÄÄTÖSNRO / RATKAISUPVM

LUPA
917456

REITTI-597207
7.3.2016

km	DR ID		Pika L	Pika L	Pika L 1
0	182071	Hki linja-autoasema, Kamppi, kaukoliik.	16:40	21:30	23:30
2	182131	Ooppera	16:46 x	21:36 x	23:36 x
7	232192	Pirkkolantie	16:52 x	21:42 x	23:42 x
18	171191	Keimola	17:00 x	21:50 x	23:50 x
168	191410	Sääksjärvi th P <i>Hämeenlinna Eureninkatu</i>	18:40 x ^{17.55}	23:30 x ^{22.45}	01:30 x ^{00.45}
175	163289	Hervannan valtavyälyä	18:50	23:40	01:40
181	163634	Jäähalli	19:00 x	23:50 x	01:50 x
182	163717	Teiskontie 13	19:05 x	23:55 x	01:55 x
184	163902	Rautatieasema E (Tampere)	19:10 x ⁰⁵	23:00:00 x ⁵⁵	01:00:00 x ⁵⁵
186	163425	Pyynikintori <i>Tampere linja-autoas</i>	19:25 x ¹⁵ ^{19.07}	00:15 x ⁰⁵ ^{23.57}	02:15 x ⁰⁵ ^{01.57}
			(186 km) 187	(186 km) 187	(186 km) 187
km	DR ID		Pika S	Pika S	Pika SS
0	182071	Hki linja-autoasema, Kamppi, kaukoliik.	14:25	18:20	20:30
2	182131	Ooppera	14:30 x	18:26 x	20:35 x
7	232192	Pirkkolantie	14:37 x	18:32 x	20:42 x
18	171191	Keimola	14:45 x	18:40 x	20:50 x
168	191410	Sääksjärvi th P <i>Hämeenlinna Eureninkatu</i>	16:25 x ^{15.40}	20:20 x ^{19.35}	22:30 x ^{21.45}
175	163289	Hervannan valtavyälyä	16:35	20:30	22:40
181	163634	Jäähalli	16:45 x	20:40 x	22:50 x
182	163717	Teiskontie 13	16:50 x	20:45 x	22:55 x
184	163902	Rautatieasema E (Tampere)	16:55 x ⁵⁰	20:50 x ⁴⁵	22:30:00 x ⁵⁵
186	163425	Pyynikintori <i>Tampere linja-autoas</i>	17:10 x ⁰⁰ ^{16.52}	20:24:05 x ⁵⁵ ^{20.47}	23:15 x ⁰⁵ ^{22.57}
			(186 km) 187	(186 km) 187	(186 km) 187
km	DR ID		Pika S 1		
0	182071	Hki linja-autoasema, Kamppi, kaukoliik.	23:30		
2	182131	Ooppera	23:36 x		
7	232192	Pirkkolantie	23:42 x		
18	171191	Keimola	23:50 x		
168	191410	Sääksjärvi th P <i>Hämeenlinna Eureninkatu</i>	01:30 x ^{00.45}		
175	163289	Hervannan valtavyälyä	01:40		
181	163634	Jäähalli	01:50 x		
182	163717	Teiskontie 13	01:55 x		
184	163902	Rautatieasema E (Tampere)	01:02:00 x ⁵⁵		
186	163425	Pyynikintori <i>Tampere linja-autoas</i>	02:18 x ⁰⁵ ^{01.57}		
			(186 km) 187		

Selitteet

1 = Tapahtumailtointa

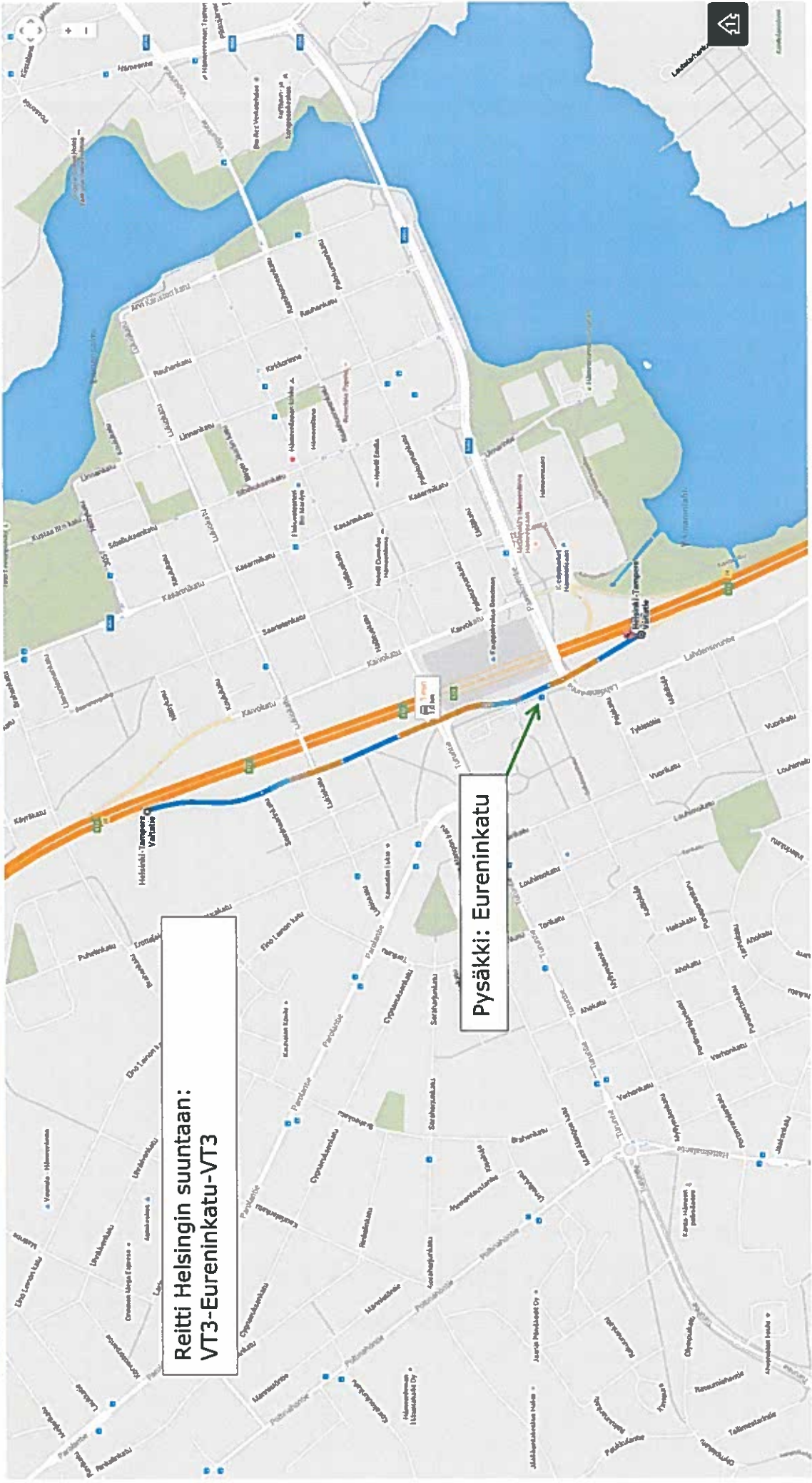

Reitti Helsingin suuntaan:
VT3-Eureninkatu-VT3

Pysäkki: Eureninkatu

26.4.2016

**Reittiliikennelupahakemus Helsinki-Tampere
Perustelut, selvitys pysäkeistä**

Esitämme, että palvelun parantamiseksi vuoroille lisätään 6.6.2016 alkaen pysähdyspaikoiksi

- Tampere linja-autoasema ja
- Hämeenlinna Eureninkatu (samaa pysäkkiä käytetään molemmissa ajosuunnissa).

Tampereen linja-autoasemalla käytämme Matkahuollon osoittamia laituripaikkoja.

Reittiehdotus Hämeenlinnan osalta on esitetty liitekartoissa. Hämeenlinnan kaupunki on ilmoittanut, että Eureninkadun pysäkkiä voidaan käyttää pikavuorojemme pysähdyspaikkana. Myös Tampereen kaupunki on ilmoittanut, ettei esityksemme hyväksymiselle ole estettä.

Vuorojen aikatauluja on muokattu siten, että ELY-keskuksen linjaama vähintään 15 minuutin aikaero siirtymäajan liikennöintisopimuksen mukaisten vuorojen lähtöaikoihin edelleen toteutuu Tampereen ja Helsingin linja-autoasemilla. Lisäksi on tehty ajoikatarkistuksia saatujen kokemusten perusteella.