



Työttömät työnhakijat ja avoimet työpaikat kuukauden lopussa Kanta- ja Päijät-Hämeen kunnissa vuosina 2006-2012

Maaliskuu 2012

SISÄLTÖ	sivu
KANTA-HÄMEEN KUNNAT	
Työttömät työnhakijat (ml. henk.koht. lomautetut)	2-8
Avoimet työpaikat kuukauden lopussa	9-15
PÄIJÄT-HÄMEEN KUNNAT	
Työttömät työnhakijat (ml. henk.koht. lomautetut)	16-22
Avoimet työpaikat kuukauden lopussa	23-29



Hämeen ELY-keskus

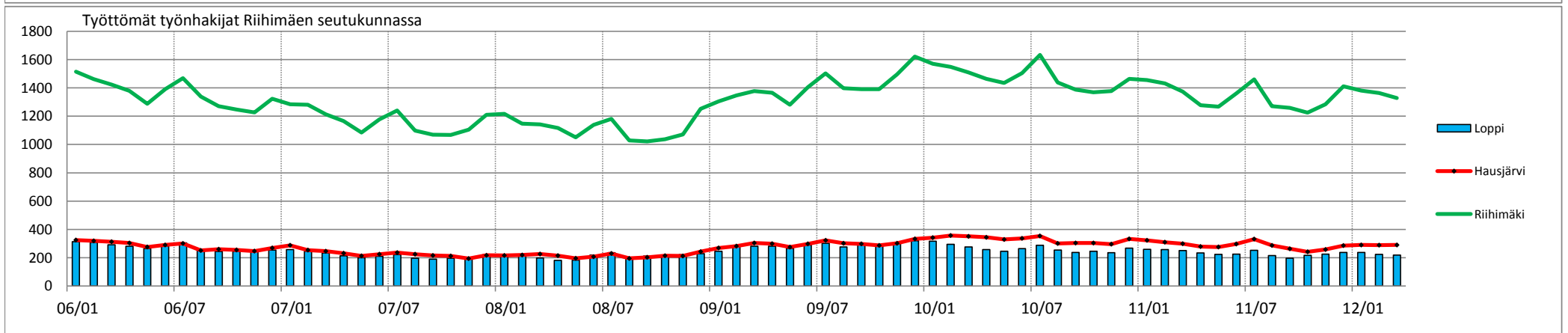
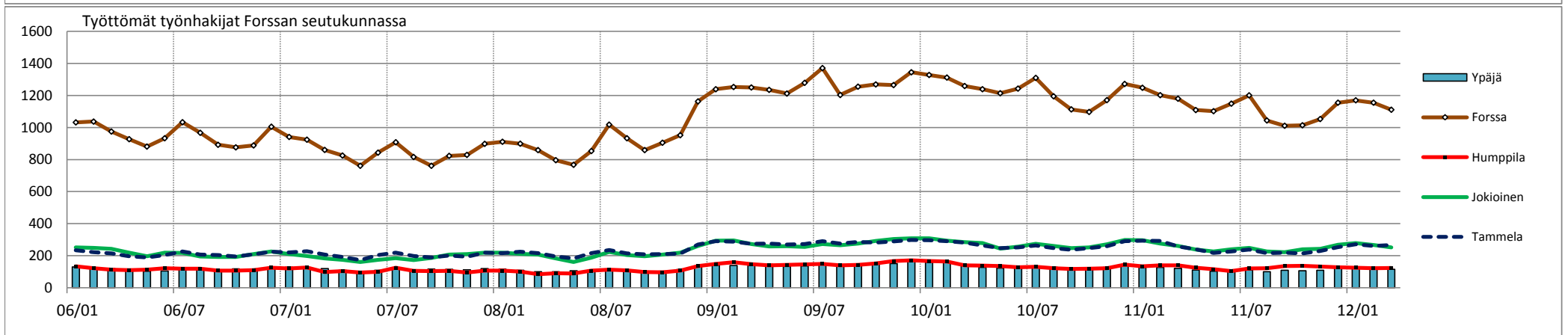
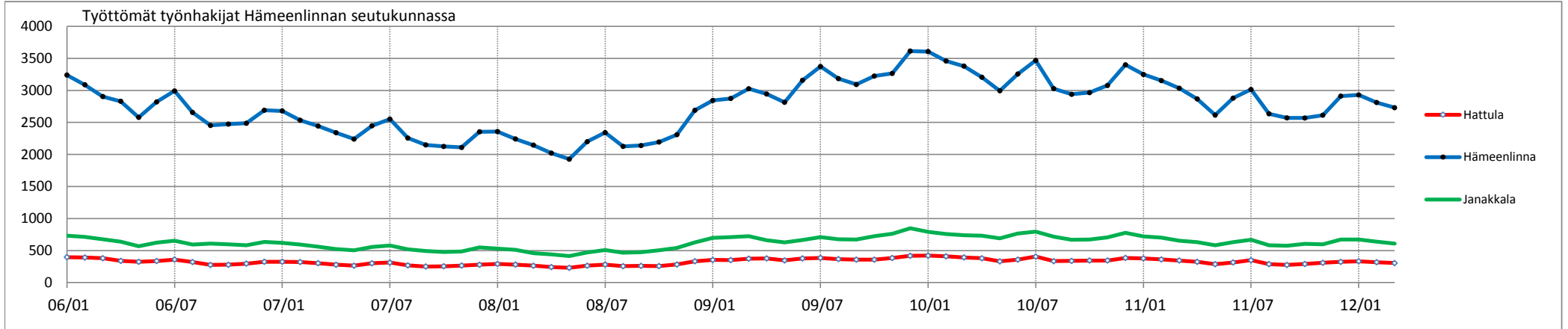

Työttömät työnhakijat Hämeenlinnan seudun, Forssan ja Riihimäen TE-toimistojen alueiden kunnissa																								
2006-2007	06/01	06/02	06/03	06/04	06/05	06/06	06/07	06/08	06/09	06/10	06/11	06/12	07/01	07/02	07/03	07/04	07/05	07/06	07/07	07/08	07/09	07/10	07/11	07/12
Hattula	397	391	380	339	324	337	360	321	275	278	296	325	325	321	303	278	264	301	312	269	251	255	266	278
Hämeenlinna	3240	3088	2904	2830	2579	2820	2992	2656	2453	2474	2487	2690	2679	2534	2444	2340	2240	2447	2552	2256	2149	2125	2109	2354
Janakkala	730	715	676	640	569	625	654	594	610	596	583	634	620	595	561	523	503	558	578	518	493	476	486	550
Hämeenlinnan sk	4367	4194	3960	3809	3472	3782	4006	3571	3338	3348	3366	3649	3624	3450	3308	3141	3007	3306	3442	3043	2893	2856	2861	3182
Forssa	1032	1037	975	927	881	933	1033	967	892	876	888	1005	941	924	860	825	761	843	908	816	761	823	829	898
Humppila	134	121	113	110	112	121	118	118	107	107	109	125	120	126	98	103	94	99	124	105	104	105	94	107
Jokioinen	252	248	242	218	196	219	217	195	191	192	210	226	210	197	182	173	161	173	184	172	186	207	209	219
Tammela	233	222	214	196	189	203	226	207	203	195	208	224	220	228	206	191	172	204	219	197	189	201	193	219
Ypäjä	130	123	120	114	103	104	115	110	105	117	115	127	128	122	119	108	97	109	123	112	116	115	112	119
Forssan sk	1781	1751	1664	1565	1481	1580	1709	1597	1498	1487	1530	1707	1619	1597	1465	1400	1285	1428	1558	1402	1356	1451	1437	1562
Hausjärvi	325	319	313	304	276	290	301	251	260	255	247	269	288	254	246	232	213	225	236	225	216	212	194	217
Loppi	313	309	291	281	265	283	305	255	244	245	244	255	257	245	234	214	200	210	222	197	189	197	194	222
Riihimäki	1515	1462	1423	1379	1288	1391	1469	1339	1270	1247	1226	1323	1284	1280	1213	1165	1085	1178	1241	1098	1070	1067	1105	1210
Riihimäen sk	2153	2090	2027	1964	1829	1964	2075	1845	1774	1747	1717	1847	1829	1779	1693	1611	1498	1613	1699	1520	1475	1476	1493	1649
KANTA-HÄME	8301	8035	7651	7338	6782	7326	7790	7013	6610	6582	6613	7203	7072	6826	6466	6152	5790	6347	6699	5965	5724	5783	5791	6393
2008-2009	08/01	08/02	08/03	08/04	08/05	08/06	08/07	08/08	08/09	08/10	08/11	08/12	09/01	09/02	09/03	09/04	09/05	09/06	09/07	09/08	09/09	09/10	09/11	09/12
Hattula	291	281	263	242	231	263	281	256	261	258	282	333	354	351	373	377	346	377	386	367	358	358	384	418
Hämeenlinna	2358	2242	2146	2021	1926	2199	2341	2126	2139	2194	2309	2689	2843	2874	3026	2944	2814	3158	3373	3184	3092	3224	3265	3614
Janakkala	529	510	458	441	413	472	509	467	474	505	541	629	700	708	723	662	626	665	709	675	671	724	762	849
Hämeenlinnan sk	3178	3033	2867	2704	2570	2934	3131	2849	2874	2957	3132	3651	3897	3933	4122	3983	3786	4200	4468	4226	4121	4306	4411	4881
Forssa	911	899	859	796	767	853	1018	933	859	905	952	1163	1239	1253	1250	1235	1212	1279	1371	1203	1255	1269	1265	1345
Humppila	106	101	84	90	88	106	113	108	98	96	107	135	148	159	147	139	142	145	149	140	142	152	166	170
Jokioinen	218	211	206	182	161	187	223	204	196	206	219	260	293	295	272	257	259	255	273	265	276	292	304	309
Tammela	215	225	216	195	183	215	235	214	208	210	213	269	291	288	274	276	269	272	291	275	286	281	289	298
Ypäjä	116	109	100	100	106	109	116	107	94	103	113	135	140	139	138	146	132	136	152	141	144	150	150	171
Forssan sk	1566	1545	1465	1363	1305	1470	1705	1566	1455	1520	1604	1962	2111	2134	2081	2053	2014	2087	2236	2024	2103	2144	2174	2293
Hausjärvi	216	219	226	215	196	207	230	195	203	214	212	243	269	282	304	299	275	298	323	302	298	287	302	333
Loppi	218	220	199	182	183	218	236	202	211	209	222	229	246	281	281	281	266	289	302	276	291	291	298	321
Riihimäki	1217	1147	1142	1117	1050	1139	1181	1028	1021	1037	1071	1252	1305	1347	1377	1366	1280	1405	1502	1397	1390	1390	1495	1621
Riihimäen sk	1651	1586	1567	1514	1429	1564	1647	1425	1435	1460	1505	1724	1820	1910	1962	1946	1821	1992	2127	1975	1979	1968	2095	2275
KANTA-HÄME	6395	6164	5899	5581	5304	5968	6483	5840	5764	5937	6241	7337	7828	7977	8165	7982	7621	8279	8831	8225	8203	8418	8680	9449
2010-2011	10/01	10/02	10/03	10/04	10/05	10/06	10/07	10/08	10/09	10/10	10/11	10/12	11/01	11/02	11/03	11/04	11/05	11/06	11/07	11/08	11/09	11/10	11/11	11/12
Hattula	421	410	393	379	331	358	405	334	338	345	345	385	378	361	345	324	287	315	349	288	275	290	309	323
Hämeenlinna	3606	3459	3379	3205	2994	3256	3468	3028	2939	2965	3077	3400	3249	3153	3034	2867	2614	2879	3014	2635	2571	2569	2613	2911
Janakkala	792	758	739	731	690	766	796	716	669	673	706	777	721	702	655	632	583	631	670	582	576	605	597	671
Hämeenlinnan sk	4819	4627	4511	4315	4015	4380	4669	4078	3946	3983	4128	4562	4348	4216	4034	3823	3484	3825	4033	3505	3422	3464	3519	3905
Forssa	1328	1312	1259	1239	1214	1243	1310	1195	1113	1097	1171	1272	1248	1202	1180	1109	1102	1149	1201	1044	1011	1014	1053	1155
Humppila	166	163	140	138	135	128	131	122	117	119	122	144	134	139	139	125	115	104	120	121	135	136	132	127
Jokioinen	309	294	285	278	244	256	274	260	247	252	271	298	296	276	261	238	226	239	248	226	222	239	242	268
Tammela	296	291	281	264	247	251	264	247	236	247	259	290	293	292	257	239	217	226	238	215	218	214	229	253
Ypäjä	158	160	137	127	122	125	127	128	117	117	127	136	127	127	120	110	102	106	110	99	108	106	108	123
Forssan sk	2257	2220	2102	2046	1962	2003	2106	1952	1830	1832	1950	2140	2098	2036	1957	1821	1762	1824	1917	1705	1694	1709	1764	1926
Hausjärvi	342	357	351	344	329	337	354	301	304	304	296	333	323	310	299	279	276	297	332	287	263	242	258	286
Loppi	317	295	277	257	246	265	288	254	237	245	235	267	259	257	251	234	223	226	253	216	197	217	225	238
Riihimäki	1571	1549	1510	1464	1434	1504	1633	1439	1388	1369	1377	1463	1455	1432	1374	1278	1268	1361	1460	1270	1258	1225	1284	1411
Riihimäen sk	2230	2201	2138	2065	2009	2106	2275	1994	1929	1918	1908	2063	2037	1999	1924	1791	1767	1884	2045	1773	1718	1684	1767	1935
KANTA-HÄME	9306	9048	8751	8426	7986	8489	9050	8024	7705	7733	7986	8765	8483	8251	7915	7435	7013	7533	7995	6983	6834	6857	7050	7766

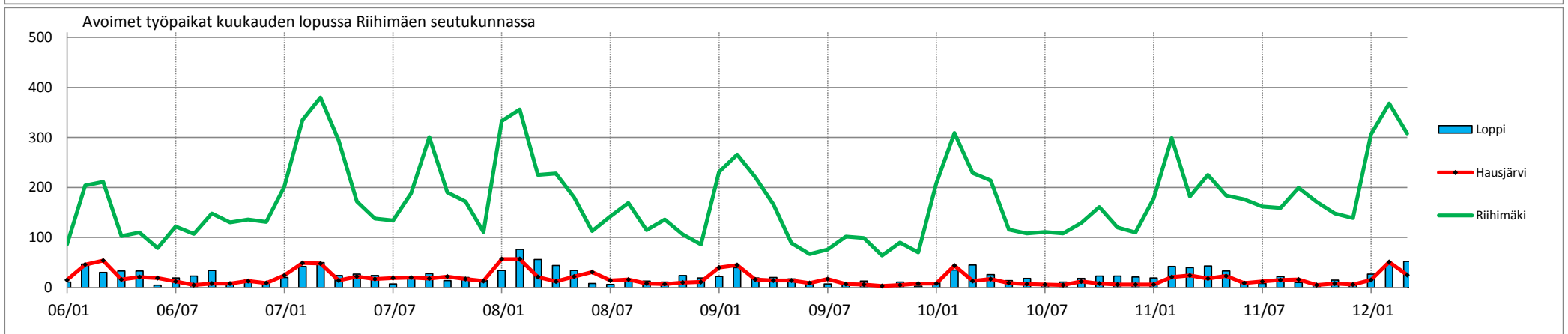
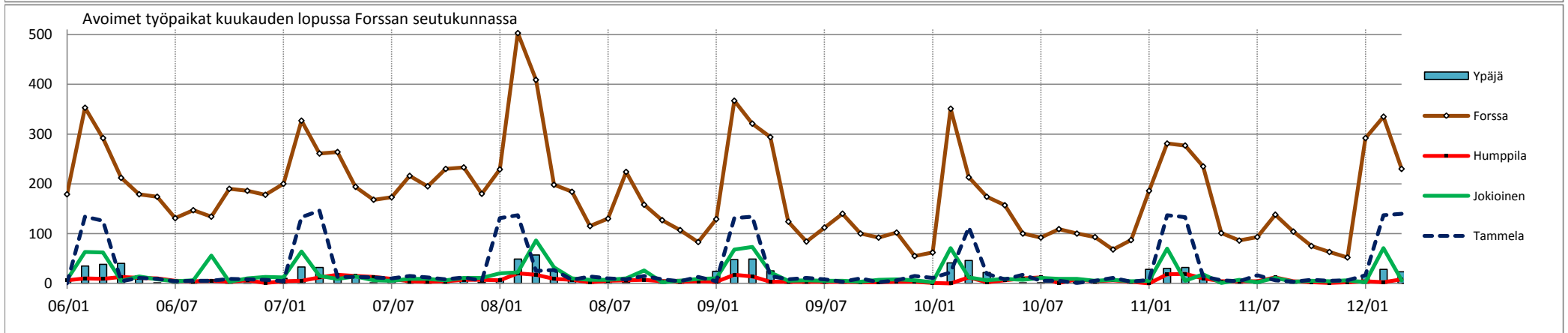
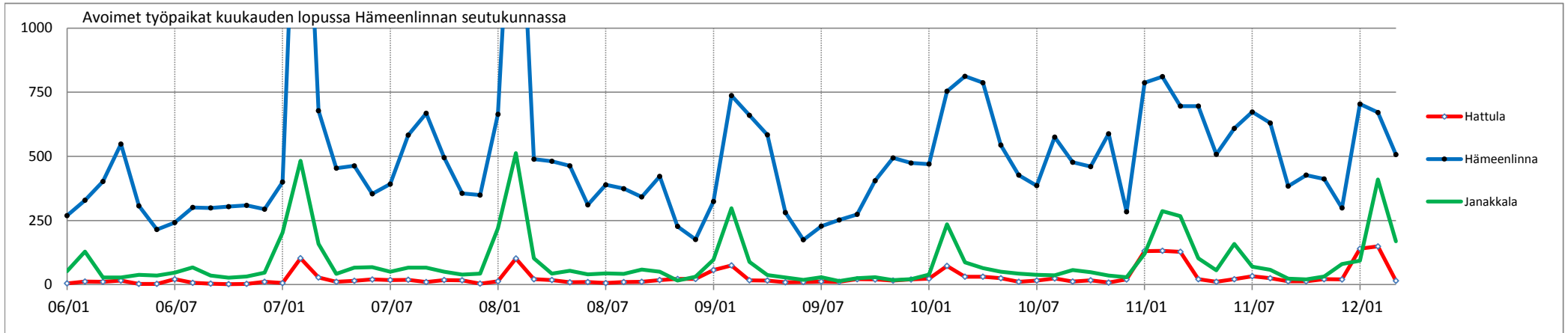

Avoimet työpaikat kuukauden lopussa Hämeenlinnan, Forssan ja Riihimäen seutukunnissa																								
2006-2007	06/01	06/02	06/03	06/04	06/05	06/06	06/07	06/08	06/09	06/10	06/11	06/12	07/01	07/02	07/03	07/04	07/05	07/06	07/07	07/08	07/09	07/10	07/11	07/12
Hattula	5	12	11	16	3	3	21	7	4	2	3	11	6	103	28	11	15	20	18	19	10	18	17	4
Hämeenlinna	269	329	402	548	307	215	242	301	299	304	309	294	400	2177	678	454	463	354	392	583	668	495	356	349
Janakkala	52	129	28	28	38	35	47	67	35	27	32	47	203	483	159	42	66	68	50	66	66	50	39	43
Hämeenlinnan sk	326	470	441	592	348	253	310	375	338	333	344	352	609	2763	865	507	544	442	460	668	744	563	412	396
Forssa	179	353	292	212	179	174	131	147	134	190	186	178	200	327	261	264	194	168	173	216	195	230	233	180
Humppila	6	10	9	13	11	10	5	4	5	3	6	1	4	5	12	17	15	13	9	4	3	4	7	7
Jokioinen	7	63	62	5	14	8	4	6	56	3	10	13	12	64	15	9	14	6	5	9	9	6	11	11
Tammela	0	134	126	4	11	9	4	5	5	9	8	7	4	133	146	13	13	12	10	15	12	8	12	5
Ypäjä	5	35	38	40	15	1	2	1	0	1	1	5	10	33	32	14	13	1	4	3	2	2	6	2
Forssan sk	197	595	527	274	230	202	146	163	200	206	211	204	230	562	466	317	249	200	201	247	221	250	269	205
Hausjärvi	15	46	54	16	21	19	12	5	8	8	13	9	24	49	48	14	22	17	19	20	18	22	17	13
Loppi	11	47	30	33	33	5	19	23	34	9	16	10	20	42	50	24	27	24	7	22	28	14	20	14
Riihimäki	86	204	211	103	110	79	122	107	148	130	136	131	201	335	380	294	172	138	134	188	301	190	172	111
Riihimäen sk	112	297	295	152	164	103	153	135	190	147	165	150	245	426	478	332	221	179	160	230	347	226	209	138
KANTA-HÄME	635	1362	1263	1018	742	558	609	673	728	686	720	706	1084	3751	1809	1156	1014	821	821	1145	1312	1039	890	739
2008-2009	08/01	08/02	08/03	08/04	08/05	08/06	08/07	08/08	08/09	08/10	08/11	08/12	09/01	09/02	09/03	09/04	09/05	09/06	09/07	09/08	09/09	09/10	09/11	09/12
Hattula	13	102	21	18	9	10	6	10	11	18	22	22	57	75	17	16	9	10	12	11	21	20	16	20
Hämeenlinna	664	1944	489	481	463	311	389	374	342	422	227	176	324	737	660	584	281	175	228	252	274	405	494	474
Janakkala	219	513	103	43	54	40	44	42	59	50	16	31	97	298	89	37	28	19	29	14	25	29	18	21
Hämeenlinnan sk	896	2559	613	542	526	361	439	426	412	490	265	229	478	1110	766	637	318	204	269	277	320	454	528	515
Forssa	229	503	409	198	184	115	130	224	158	127	107	83	129	367	321	294	124	84	112	140	100	92	102	55
Humppila	6	20	17	9	7	2	5	6	7	4	3	4	3	17	14	3	3	3	3	2	2	2	3	3
Jokioinen	20	22	86	32	10	7	7	10	26	2	5	9	10	68	73	22	5	6	5	5	3	7	8	6
Tammela	131	137	25	27	7	14	10	8	15	8	4	13	4	131	134	15	8	11	8	3	10	2	6	15
Ypäjä	8	49	57	28	10	3	1	2	0	7	8	0	24	48	49	25	2	5	3	2	2	3	0	0
Forssan sk	394	731	594	294	218	141	153	250	206	148	127	109	170	631	591	359	142	109	131	153	117	106	119	79
Hausjärvi	57	57	21	12	22	31	14	16	8	7	10	11	40	45	16	14	14	9	17	7	6	3	5	8
Loppi	34	76	56	44	34	8	6	15	13	11	24	19	22	40	19	20	17	9	7	10	13	4	11	3
Riihimäki	333	356	225	228	180	113	142	169	115	136	106	86	231	266	221	166	89	67	76	102	99	64	90	70
Riihimäen sk	424	489	302	284	236	152	162	200	136	154	140	116	293	351	256	200	120	85	100	119	118	71	106	81
KANTA-HÄME	1714	3779	1509	1120	980	654	754	876	754	792	532	454	941	2092	1613	1196	580	398	500	549	555	631	753	675
2010-2011	10/01	10/02	10/03	10/04	10/05	10/06	10/07	10/08	10/09	10/10	10/11	10/12	11/01	11/02	11/03	11/04	11/05	11/06	11/07	11/08	11/09	11/10	11/11	11/12
Hattula	23	73	31	31	25	11	16	24	12	17	8	20	131	132	128	21	11	21	33	25	13	13	21	20
Hämeenlinna	470	754	812	787	544	427	386	575	477	460	588	284	787	811	696	696	508	609	673	630	384	427	412	299
Janakkala	39	235	87	64	50	43	38	36	57	48	35	29	120	287	267	103	56	159	70	58	23	20	32	80
Hämeenlinnan sk	532	1062	930	882	619	481	440	635	546	525	631	333	1038	1230	1091	820	575	789	776	713	420	460	465	399
Forssa	62	351	213	174	157	100	92	109	100	93	68	87	186	281	277	235	101	86	93	138	104	75	63	52
Humppila	1	0	12	2	6	10	12	1	8	4	6	3	0	18	19	10	4	4	4	12	4	2	1	2
Jokioinen	2	71	12	6	9	7	11	9	9	5	7	4	5	70	5	18	1	7	2	11	3	5	4	6
Tammela	11	22	113	19	8	17	5	5	1	5	11	3	7	137	133	14	6	4	16	6	3	7	5	6
Ypäjä	2	41	46	22	0	1	1	1	2	4	0	2	28	30	32	16	6	3	5	0	2	3	0	6
Forssan sk	78	485	396	223	180	135	121	125	120	111	92	99	226	536	466	293	118	104	120	167	116	92	73	72
Hausjärvi	8	44	13	17	9	7	6	5	12	8	6	6	6	21	24	18	23	9	12	15	16	5	8	6
Loppi	10	35	45	26	14	18	6	11	18	23	23	21	19	42	40	43	33	12	8	22	10	7	15	5
Riihimäki	208	309	229	214	116	108	111	108	129	161	120	110	178	299	182	225	184	176	162	159	199	171	148	139
Riihimäen sk	226	388	287	257	139	133	123	124	159	192	149	137	203	362	246	286	240	197	182	196	225	183	171	150
KANTA-HÄME	836	1935	1613	1362	938	749	684	884	825	828	872	569	1467	2128	1803	1399	933	1090	1078	1076	761	735	709	621

Hämeen ELY-keskus

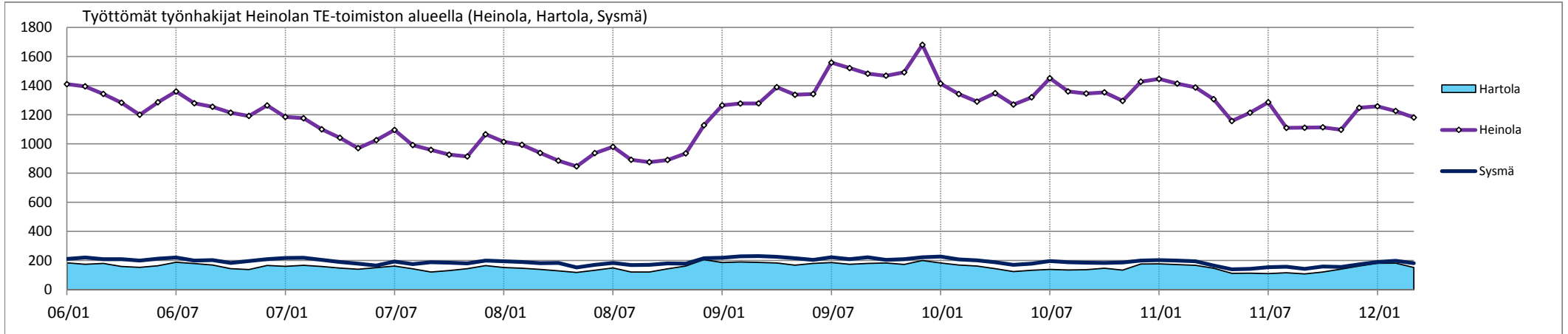
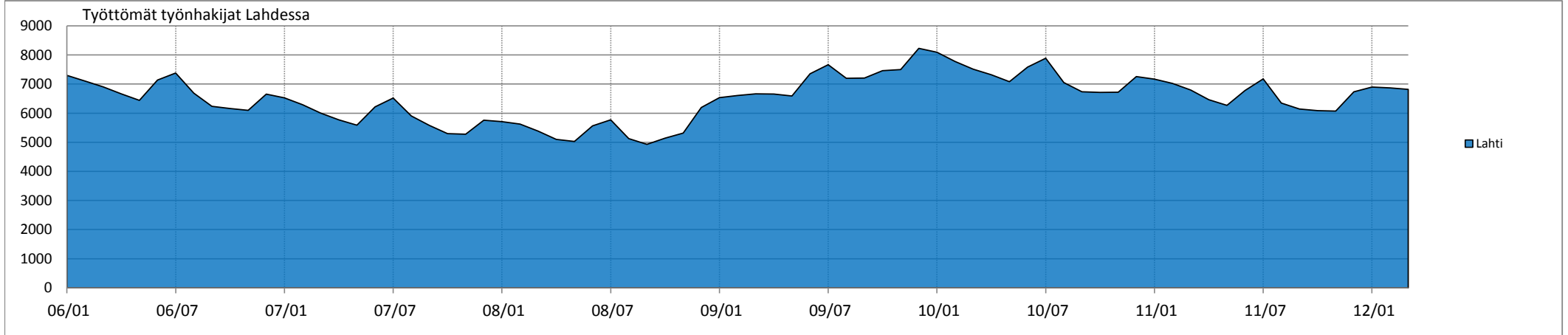
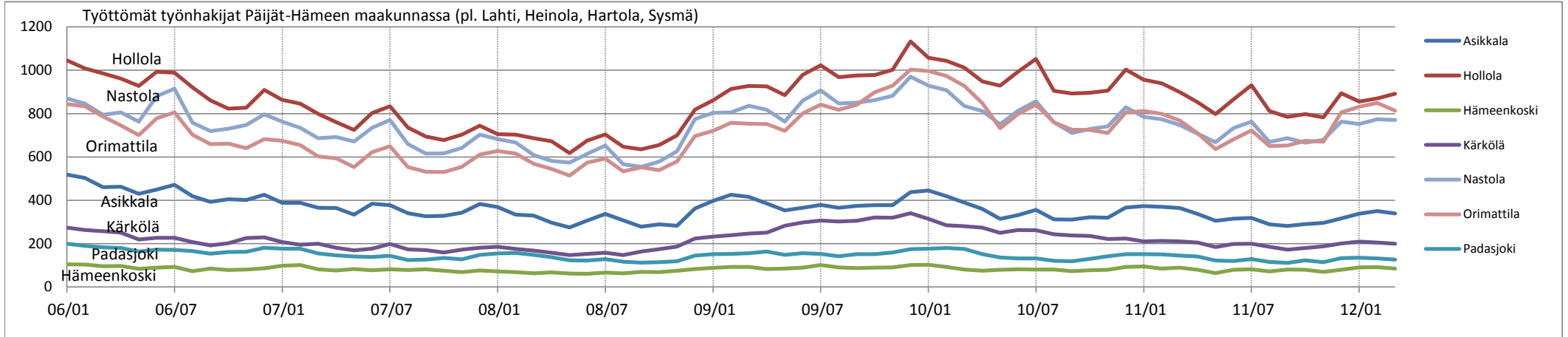

Työttömät työnhakijat Päijät-Hämeen ja Heinolan TE-toimistojen alueiden kunnissa																								
2006-2007	06/01	06/02	06/03	06/04	06/05	06/06	06/07	06/08	06/09	06/10	06/11	06/12	07/01	07/02	07/03	07/04	07/05	07/06	07/07	07/08	07/09	07/10	07/11	07/12
Asikkala	518	503	461	463	430	449	471	419	393	405	401	425	388	388	365	364	334	384	377	340	326	328	342	383
Hollola	1046	1009	986	962	928	993	989	921	861	823	827	909	863	846	799	761	725	802	834	736	694	678	703	744
Hämeenkoski	105	103	96	97	84	89	93	73	85	78	81	86	98	101	82	76	83	77	82	78	82	75	69	76
Kärkölä	274	263	257	251	219	227	227	207	192	202	226	229	207	195	199	181	169	177	198	173	170	159	172	181
Lahti	7299	7104	6905	6664	6441	7139	7380	6689	6236	6161	6098	6655	6527	6292	6003	5772	5588	6217	6521	5906	5580	5298	5278	5759
Nastola	870	846	795	806	763	881	915	758	719	730	748	797	763	735	686	692	671	734	770	659	616	617	642	703
Orimattila	844	834	787	745	701	778	806	703	659	661	641	682	674	655	602	594	553	622	649	553	531	530	554	611
Padasjoki	199	190	183	180	163	172	171	166	154	161	162	181	177	177	155	146	141	138	144	124	126	134	127	148
Lahden seutu	11155	10852	10470	10168	9729	10728	11052	9936	9299	9221	9184	9964	9697	9389	8891	8586	8264	9151	9575	8569	8125	7819	7887	8605
Hartola	184	174	180	159	153	164	188	179	169	144	138	166	160	167	159	148	140	151	162	143	121	131	144	165
Heinola	1410	1395	1343	1283	1200	1286	1360	1279	1255	1214	1192	1264	1185	1176	1100	1042	971	1026	1096	992	959	926	914	1066
Sysmä	211	221	209	209	200	212	220	199	203	183	197	209	217	219	205	189	179	166	193	175	188	185	180	199
Heinolan seutu	1805	1790	1732	1651	1553	1662	1768	1657	1627	1541	1527	1639	1562	1562	1464	1379	1290	1343	1451	1310	1268	1242	1238	1430
PÄIJÄT-HÄME	12960	12642	12202	11819	11282	12390	12820	11593	10926	10762	10711	11603	11259	10951	10355	9965	9554	10494	11026	9879	9393	9061	9125	10035
2008-2009	08/01	08/02	08/03	08/04	08/05	08/06	08/07	08/08	08/09	08/10	08/11	08/12	09/01	09/02	09/03	09/04	09/05	09/06	09/07	09/08	09/09	09/10	09/11	09/12
Asikkala	369	334	329	297	275	306	337	308	278	289	283	362	397	425	416	385	354	365	379	366	374	378	378	438
Hollola	705	703	686	672	618	675	704	647	635	655	700	819	861	914	928	926	885	979	1023	968	976	978	1002	1133
Hämeenkoski	72	69	63	67	62	61	66	63	70	69	75	83	88	92	93	83	85	89	101	90	87	89	90	101
Kärkölä	185	175	168	158	147	153	158	147	164	174	186	224	232	239	247	251	282	298	307	302	305	321	320	340
Lahti	5710	5626	5384	5100	5029	5565	5772	5126	4930	5142	5317	6196	6534	6608	6665	6658	6591	7354	7666	7199	7207	7461	7499	8228
Nastola	682	667	609	582	574	614	653	566	554	578	626	775	803	805	836	818	763	860	907	847	850	862	882	970
Orimattila	628	615	569	544	514	574	593	534	552	539	580	696	720	757	753	752	720	801	841	817	840	898	929	1003
Padasjoki	155	157	148	137	123	122	129	116	112	114	119	145	152	153	156	164	148	156	153	142	152	151	159	174
Lahden seutu	8506	8346	7956	7557	7342	8070	8412	7507	7295	7560	7886	9300	9787	9993	10094	10037	9828	10902	11377	10731	10791	11138	11259	12387
Hartola	152	147	139	129	118	133	149	121	121	143	162	206	186	190	187	183	168	180	186	174	180	183	173	200
Heinola	1014	994	938	885	846	937	980	891	875	890	935	1128	1265	1277	1278	1389	1337	1342	1558	1520	1482	1468	1491	1680
Sysmä	194	190	181	183	153	171	184	168	171	180	179	215	219	229	231	225	215	205	223	210	222	205	209	223
Heinolan seutu	1360	1331	1258	1197	1117	1241	1313	1180	1167	1213	1276	1549	1670	1696	1696	1797	1720	1727	1967	1904	1884	1856	1873	2103
PÄIJÄT-HÄME	9866	9677	9214	8754	8459	9311	9725	8687	8462	8773	9162	10849	11457	11689	11790	11834	11548	12629	13344	12635	12675	12994	13132	14490
2010-2011	10/01	10/02	10/03	10/04	10/05	10/06	10/07	10/08	10/09	10/10	10/11	10/12	11/01	11/02	11/03	11/04	11/05	11/06	11/07	11/08	11/09	11/10	11/11	11/12
Asikkala	445	419	389	360	314	332	356	312	311	322	320	367	373	370	364	337	305	315	319	289	281	290	296	316
Hollola	1058	1044	1012	949	929	993	1052	905	893	896	906	1003	956	940	899	852	798	866	931	812	785	798	782	894
Hämeenkoski	102	92	81	75	79	82	80	80	73	77	79	93	95	85	89	79	64	79	82	72	80	79	70	79
Kärkölä	314	285	280	274	250	263	262	243	238	236	221	223	210	213	210	205	184	198	199	185	172	180	188	201
Lahti	8094	7777	7512	7320	7082	7583	7888	7052	6736	6714	6720	7258	7170	7022	6796	6463	6269	6781	7178	6348	6144	6088	6072	6734
Nastola	929	908	835	812	751	813	857	760	711	729	741	830	785	774	748	707	668	733	763	669	687	666	679	763
Orimattila	997	974	928	848	732	798	841	760	726	725	710	805	812	799	768	709	636	681	722	650	653	674	670	806
Padasjoki	177	180	175	152	136	132	132	121	119	130	142	152	152	150	145	141	122	120	129	115	111	123	114	133
Lahden seutu	12116	11679	11212	10790	10273	10996	11468	10233	9807	9829	9839	10731	10553	10353	10019	9493	9046	9773	10323	9140	8913	8898	8871	9926
Hartola	183	169	162	144	124	133	139	135	137	147	134	176	177	172	167	147	112	113	110	116	108	121	141	162
Heinola	1414	1342	1290	1348	1270	1320	1451	1360	1346	1354	1295	1427	1446	1414	1387	1307	1157	1214	1286	1110	1111	1114	1097	1248
Sysmä	227	208	201	188	171	178	197	188	185	184	187	199	202	199	195	166	140	142	154	157	142	159	156	173
Heinolan seutu	1824	1719	1653	1680	1565	1631	1787	1683	1668	1685	1616	1802	1825	1785	1749	1620	1409	1469	1550	1383	1361	1394	1394	1583
PÄIJÄT-HÄME	13940	13398	12865	12470	11838	12627	13255	11916	11475	11514	11455	12533	12378	12138	11768	11113	10455	11242	11873	10523	10274	10292	10265	11509

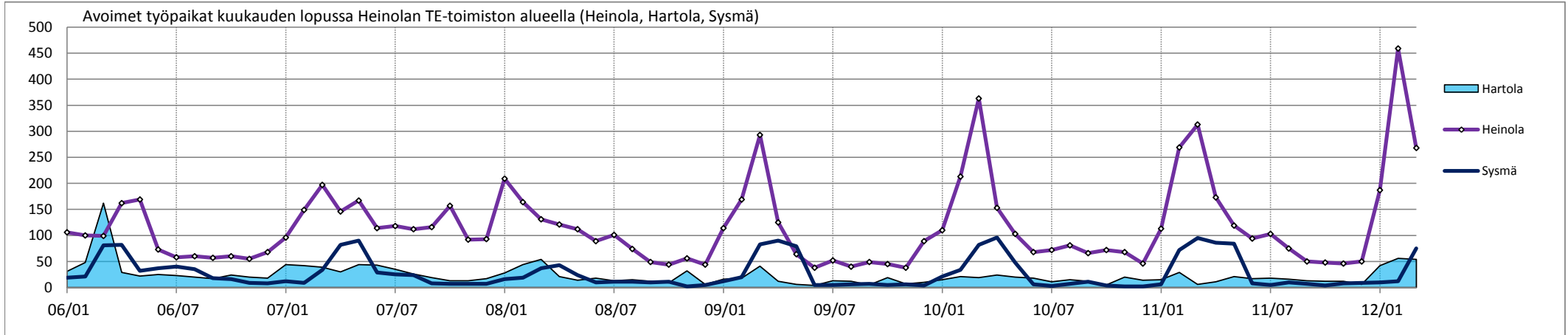
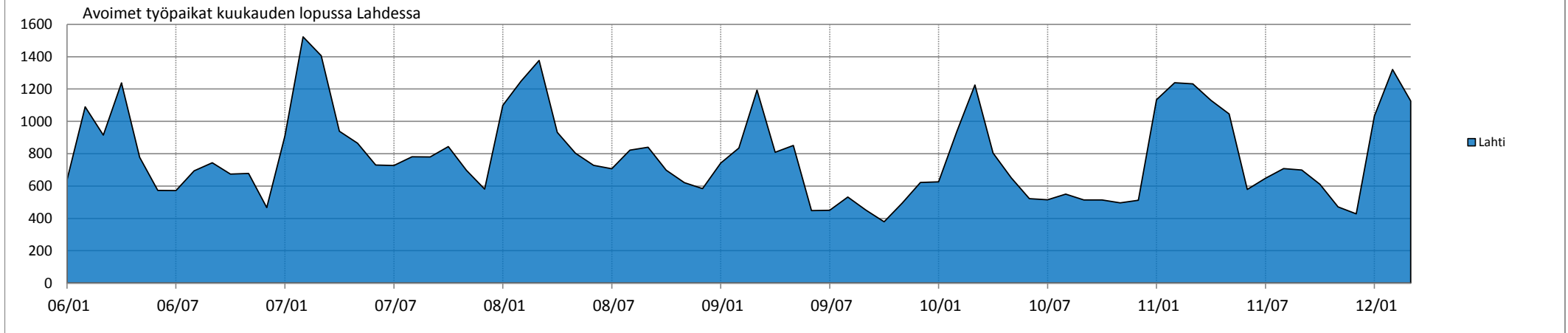
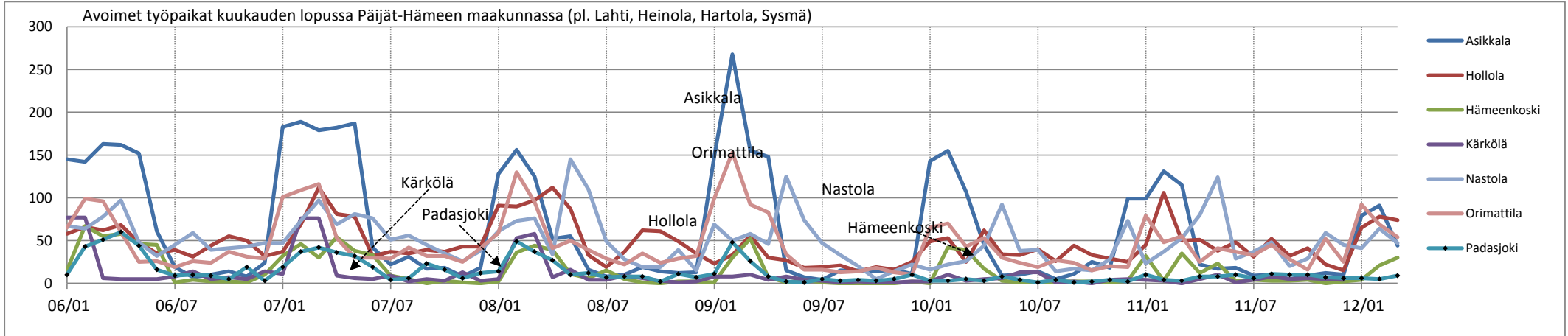

Avoimet työpaikat kuukauden lopussa Päijät-Hämeen ja Heinolan TE-toimistojen alueiden kunnissa																								
2006-2007	06/01	06/02	06/03	06/04	06/05	06/06	06/07	06/08	06/09	06/10	06/11	06/12	07/01	07/02	07/03	07/04	07/05	07/06	07/07	07/08	07/09	07/10	07/11	07/12
Asikkala	145	142	163	162	152	61	19	7	10	14	8	24	183	189	179	182	187	42	22	31	17	18	8	18
Hollola	58	66	62	68	48	35	39	31	44	55	50	32	37	69	112	81	78	32	37	35	39	37	43	43
Hämeenkoski	15	67	55	58	46	45	1	4	2	2	1	10	32	46	30	54	38	33	9	5	0	3	1	0
Kärkölä	77	77	6	5	5	5	8	14	5	7	5	14	11	76	76	9	6	5	9	2	5	3	13	3
Lahti	638	1090	915	1238	778	573	572	694	744	674	678	467	910	1523	1406	939	865	730	727	781	780	844	697	581
Nastola	67	64	78	97	48	32	45	59	39	41	43	47	47	73	97	69	81	76	51	56	45	35	26	38
Orimattila	65	99	96	60	25	26	19	26	24	37	31	29	101	109	116	53	30	30	29	42	32	32	25	41
Padasjoki	10	43	51	60	44	16	9	10	9	5	19	3	19	37	42	36	32	19	4	6	23	16	6	12
Lahden seutu	1075	1648	1426	1748	1146	793	712	845	877	835	835	626	1340	2122	2058	1423	1317	967	888	958	941	988	819	736
Hartola	31	48	162	29	22	25	23	20	17	24	20	18	44	42	39	30	44	43	35	26	19	13	13	17
Heinola	106	100	99	162	169	73	58	60	57	60	55	68	96	149	197	146	167	114	118	112	116	157	92	93
Sysmä	19	21	81	82	32	37	40	35	18	16	9	8	12	9	34	82	90	29	25	24	8	7	7	7
Heinolan seutu	156	169	342	273	223	135	121	115	92	100	84	94	152	200	270	258	301	186	178	162	143	177	112	117
PÄIJÄT-HÄME	1231	1817	1768	2021	1369	928	833	960	969	935	919	720	1492	2322	2328	1681	1618	1153	1066	1120	1084	1165	931	853
2008-2009	08/01	08/02	08/03	08/04	08/05	08/06	08/07	08/08	08/09	08/10	08/11	08/12	09/01	09/02	09/03	09/04	09/05	09/06	09/07	09/08	09/09	09/10	09/11	09/12
Asikkala	128	156	125	52	55	16	8	10	19	14	12	13	148	268	155	148	15	7	4	15	15	14	16	11
Hollola	91	90	97	112	87	33	19	37	62	61	49	35	23	33	56	30	27	18	19	21	14	19	16	25
Hämeenkoski	2	36	44	39	11	6	15	5	1	0	2	2	1	30	52	7	1	4	1	0	0	0	0	2
Kärkölä	5	53	58	7	16	4	4	9	6	3	1	2	8	8	10	4	8	4	3	1	2	1	1	2
Lahti	1099	1248	1377	932	803	728	707	822	840	698	621	584	742	835	1193	809	851	448	450	532	451	379	495	622
Nastola	61	73	76	34	145	110	49	28	19	19	39	15	69	50	58	46	125	74	47	33	20	5	14	22
Orimattila	59	130	95	41	50	39	29	22	35	24	29	32	99	153	92	83	34	16	16	13	14	18	13	10
Padasjoki	14	49	37	27	10	12	7	8	8	2	11	7	11	48	26	8	2	1	5	3	4	3	5	10
Lahden seutu	1459	1835	1909	1244	1177	948	838	941	990	821	764	690	1101	1425	1642	1135	1063	572	545	618	520	439	560	704
Hartola	28	44	54	21	14	18	13	15	12	9	32	6	16	18	41	12	6	4	13	12	5	19	7	10
Heinola	209	164	131	121	112	89	101	74	49	44	56	44	114	169	293	125	64	38	52	40	49	45	38	89
Sysmä	16	19	37	43	24	10	11	11	10	11	2	5	12	20	83	90	79	5	5	6	7	5	6	4
Heinolan seutu	253	227	222	185	150	117	125	100	71	64	90	55	142	207	417	227	149	47	70	58	61	69	51	103
PÄIJÄT-HÄME	1712	2062	2131	1429	1327	1065	963	1041	1061	885	854	745	1243	1632	2059	1362	1212	619	615	676	581	508	611	807
2010-2011	10/01	10/02	10/03	10/04	10/05	10/06	10/07	10/08	10/09	10/10	10/11	10/12	11/01	11/02	11/03	11/04	11/05	11/06	11/07	11/08	11/09	11/10	11/11	11/12
Asikkala	143	155	107	45	9	10	14	5	11	25	18	99	99	131	115	22	17	18	9	10	5	9	12	10
Hollola	49	53	25	62	34	33	40	26	44	33	29	25	45	106	50	51	38	48	31	52	32	41	22	15
Hämeenkoski	0	42	39	17	3	1	1	2	2	2	1	3	32	3	35	12	23	3	4	3	3	4	0	2
Kärkölä	2	10	3	5	6	13	13	1	2	0	4	5	4	3	0	5	10	1	4	8	5	6	5	4
Lahti	626	936	1225	804	651	522	515	550	514	514	496	512	1134	1239	1232	1130	1046	579	648	708	699	611	471	428
Nastola	16	22	26	44	92	38	39	14	17	15	28	73	23	37	53	80	124	29	37	48	20	29	59	45
Orimattila	65	70	43	53	30	24	19	27	24	15	20	19	79	48	55	25	41	37	33	45	28	16	52	25
Padasjoki	3	3	5	3	8	4	1	4	1	2	4	2	10	4	3	8	8	10	6	11	10	10	7	6
Lahden seutu	904	1291	1473	1033	833	645	642	629	615	606	600	738	1426	1571	1543	1333	1307	725	772	885	802	726	628	535
Hartola	15	21	19	24	20	18	11	15	12	5	20	14	15	29	6	11	21	17	18	16	13	12	12	6
Heinola	110	213	363	153	103	68	72	81	66	72	68	46	113	269	313	173	119	94	103	75	50	48	46	50
Sysmä	21	34	82	96	48	6	3	7	11	4	2	2	6	72	95	86	84	8	5	10	7	4	8	9
Heinolan seutu	146	268	464	273	171	92	86	103	89	81	90	62	134	370	414	270	224	119	126	101	70	64	66	65
PÄIJÄT-HÄME	1050	1559	1937	1306	1004	737	728	732	704	687	690	800	1560	1941	1957	1603	1531	844	898	986	872	790	694	600

