



Nuoret työttömät työnhakijat kuukauden lopussa Kanta- ja Päijät-Hämeen kunnissa vuosina 2006-2012

Maaliskuu 2012

SISÄLTÖ

sivu

Kanta-Hämeen kunnat

2-8

Päijät-Hämeen kunnat

9-15

Nuoret työttömät työnhakijat

= Alle 25 vuotiaat, ml. henkilökohtaisesti lomautetut



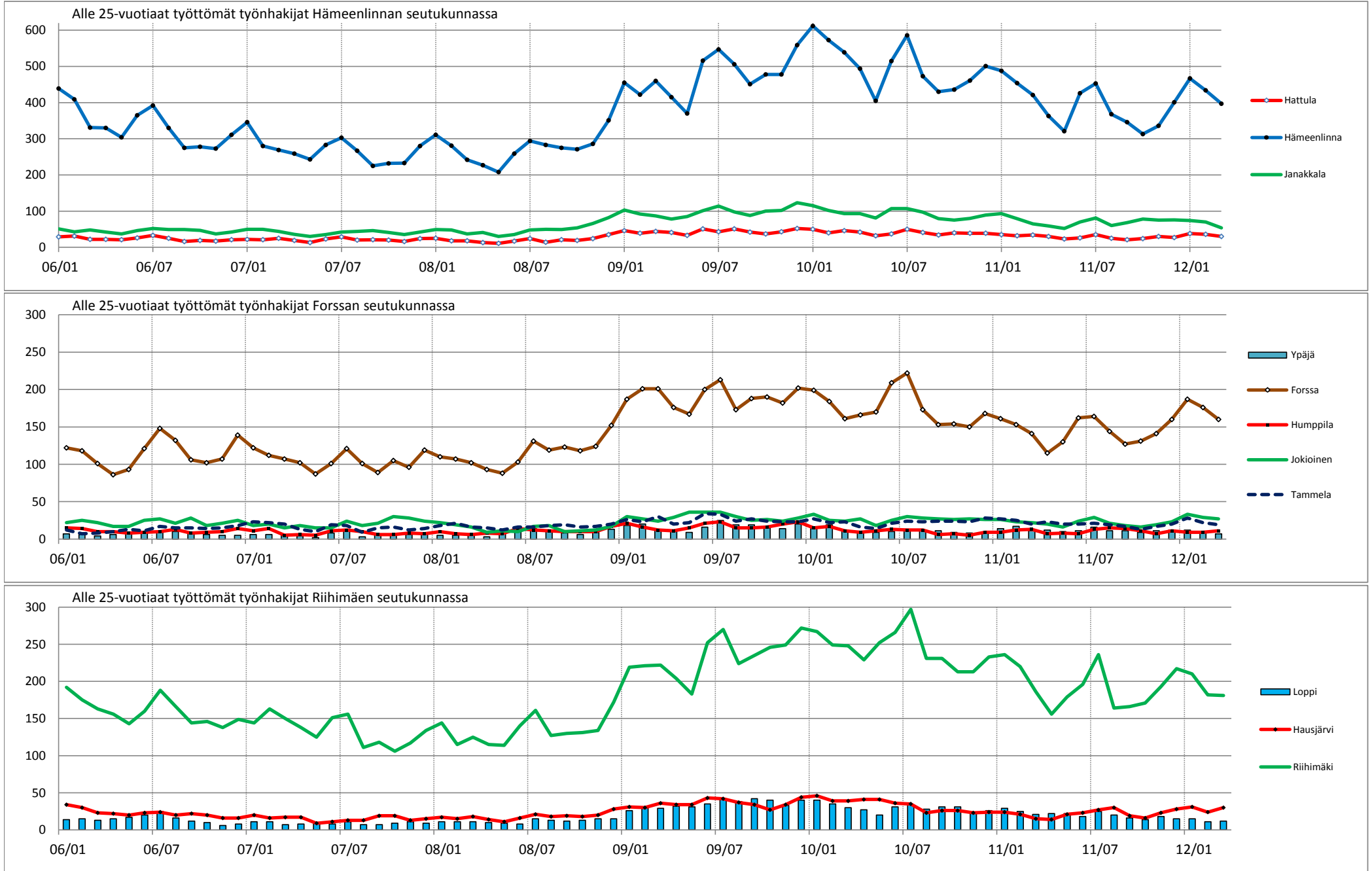

Alle 25 v. työttömät työnhakijat Hämeenlinnan seudun, Forssan ja Riihimäen TE-toimistojen alueiden kunnissa																								
2006-2007	06/01	06/02	06/03	06/04	06/05	06/06	06/07	06/08	06/09	06/10	06/11	06/12	07/01	07/02	07/03	07/04	07/05	07/06	07/07	07/08	07/09	07/10	07/11	07/12
Hattula	29	31	22	22	21	26	33	25	16	19	17	21	22	21	25	19	13	23	29	20	21	20	16	24
Hämeenlinna	439	409	331	330	304	365	392	330	275	278	273	311	346	280	269	259	243	283	303	267	225	232	233	280
Janakkala	51	43	48	42	37	46	52	49	49	47	37	42	50	50	44	36	30	35	42	44	46	41	35	42
Hämeenlinnan sk	519	483	401	394	362	437	477	404	340	344	327	374	418	351	338	314	286	341	374	331	292	293	284	346
Forssa	122	118	101	86	93	121	148	132	106	102	107	139	122	112	107	102	87	101	121	101	89	105	96	119
Humppila	15	14	10	10	8	9	10	13	8	9	10	14	11	14	5	6	5	11	12	10	6	6	8	7
Jokioinen	22	25	22	17	17	25	27	21	28	18	21	25	18	20	15	18	15	15	24	18	21	30	28	24
Tammela	12	7	8	10	13	11	17	15	15	14	15	18	23	22	20	13	10	19	18	9	15	16	12	14
Ypäjä	7	6		6	9	8	10	10	9	6	5	5	6	6	5			8	11		7	5	6	7
Forssan sk	178	170		129	140	174	212	191	166	149	158	201	180	174	152			154	186		138	162	150	171
Hausjärvi	34	30	23	22	20	23	24	20	22	20	16	16	20	16	17	17	9	11	13	13	19	19	13	15
Loppi	14	15	13	15	17	20	25	16	12	10	6	8	11	11	7	8	10	8	11	7	7	9	11	9
Riihimäki	192	175	163	156	143	160	188	166	144	146	138	149	144	163	150	138	125	151	156	111	118	106	117	134
Riihimäen sk	240	220	199	193	180	203	237	202	178	176	160	173	175	190	174	163	144	170	180	131	144	134	141	158
KANTA-HÄME	937	873		716	682	814	926	797	684	669	645	748	773	715	664			665	740		574	589	575	675
2008-2009	08/01	08/02	08/03	08/04	08/05	08/06	08/07	08/08	08/09	08/10	08/11	08/12	09/01	09/02	09/03	09/04	09/05	09/06	09/07	09/08	09/09	09/10	09/11	09/12
Hattula	25	18	18	13	11	17	24	14	21	19	24	35	46	39	44	41	33	51	43	51	42	37	43	52
Hämeenlinna	311	281	242	227	208	259	294	283	275	271	286	351	455	422	460	415	370	516	547	506	451	478	478	559
Janakkala	49	48	37	41	30	35	48	50	49	54	66	82	103	92	87	78	85	101	114	98	88	100	102	123
Hämeenlinnan sk	385	347	297	281	249	311	366	347	345	344	376	468	604	553	591	534	488	668	704	655	581	615	623	734
Forssa	110	107	102	93	88	103	131	119	123	118	124	152	187	201	201	176	167	200	213	173	188	190	182	202
Humppila	10	7	6	8	7	14	12	11	10	10	10	17	21	16	12	11	15	21	23	15	15	16	20	23
Jokioinen	22	19	16	9	11	10	17	18	10	11	12	17	30	27	24	29	36	36	36	30	25	26	24	28
Tammela	18	21	16	15	12	16	16	18	19	16	17	20	26	23	30	20	22	34	33	24	27	24	23	23
Ypäjä	5	5	6		12	13	14	10	8	6	9	13	18	20	12	10	9	16	25	19	19	15	14	20
Forssan sk	165	159	146		130	156	190	176	170	161	172	219	282	287	279	246	249	307	330	261	274	271	263	296
Hausjärvi	17	15	18	14	11	16	21	18	19	18	20	28	31	30	36	34	34	43	42	37	34	27	34	44
Loppi	11	11	11	10	9	8	15	13	12	13	15	15	26	30	29	32	31	35	42	38	42	40	33	40
Riihimäki	144	115	125	115	114	140	161	127	130	131	134	172	219	221	222	204	183	252	270	224	235	246	249	272
Riihimäen sk	172	141	154	139	134	164	197	158	161	162	169	215	276	281	287	270	248	330	354	299	311	313	316	356
KANTA-HÄME	722	647	597		513	631	753	681	676	667	717	902	1162	1121	1157	1050	985	1305	1388	1215	1166	1199	1202	1386
2010-2011	10/01	10/02	10/03	10/04	10/05	10/06	10/07	10/08	10/09	10/10	10/11	10/12	11/01	11/02	11/03	11/04	11/05	11/06	11/07	11/08	11/09	11/10	11/11	11/12
Hattula	50	40	46	42	32	37	50	41	34	40	39	39	35	32	34	30	23	26	35	25	21	24	30	27
Hämeenlinna	612	573	539	494	405	515	586	473	430	436	461	501	488	454	421	363	321	426	453	368	346	313	336	401
Janakkala	115	102	93	93	81	107	107	97	79	75	80	89	93	79	65	59	52	70	81	60	68	78	75	76
Hämeenlinnan sk	777	715	678	629	518	659	743	611	543	551	580	629	616	565	520	452	396	522	569	453	435	415	441	504
Forssa	199	184	161	166	170	209	222	173	153	154	150	168	161	153	141	115	130	162	164	144	127	131	141	160
Humppila	15	17	11	9	11	13	12	12	6	7	5	9	9	12	13	7	8	7	13	15	14	11	7	11
Jokioinen	33	25	24	27	18	25	30	28	27	26	27	26	26	23	22	20	16	24	29	21	18	16	19	23
Tammela	27	22	23	16	14	21	24	23	24	24	23	28	27	25	20	23	20	20	21	19	17	13	17	20
Ypäjä	14	19	11	10	9	10	11	12	11	9	8	8	14	17	11	12	10	11	16	11	11	9	11	12
Forssan sk	288	267	230	228	222	278	299	248	221	220	213	239	237	230	207	177	184	224	243	210	187	180	195	226
Hausjärvi	46	39	39	41	41	36	35	23	26	26	23	24	24	21	15	14	21	23	27	30	19	16	23	28
Loppi	40	35	30	27	20	31	34	28	31	31	24	26	29	25	21	22	22	18	25	20	16	14	18	15
Riihimäki	267	249	248	229	252	266	297	231	231	213	213	233	236	220	186	156	179	196	236	164	166	171	193	217
Riihimäen sk	353	323	317	297	313	333	366	282	288	270	260	283	289	266	222	192	222	237	288	214	201	201	234	260
KANTA-HÄME	1418	1305	1225	1154	1053	1270	1408	1141	1052	1041	1053	1151	1142	1061	949	821	802	983	1100	877	823	796	870	990

Hämeen ELY-keskus

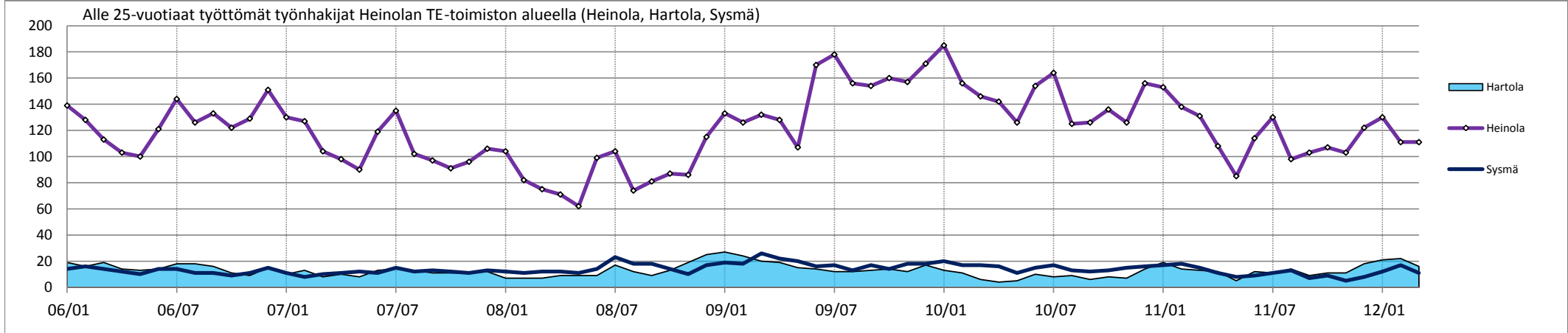
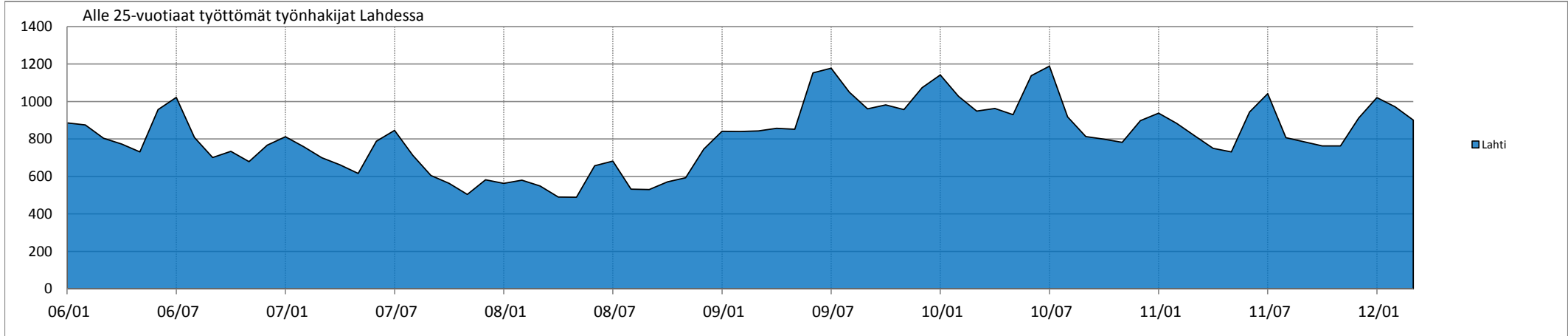
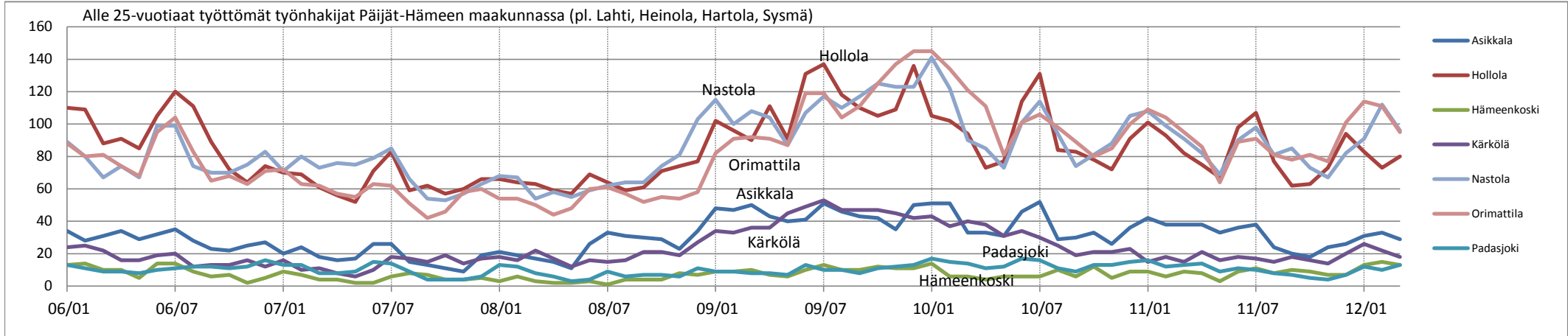

Alle 25 v. työttömät työnhakijat Päijät-Hämeen ja Heinolan TE-toimistojen alueiden kunnissa																									
2006-2007	06/01	06/02	06/03	06/04	06/05	06/06	06/07	06/08	06/09	06/10	06/11	06/12	07/01	07/02	07/03	07/04	07/05	07/06	07/07	07/08	07/09	07/10	07/11	07/12	
Asikkala	34	28	31	34	29	32	35	28	23	22	25	27	20	24	18	16	17	26	26	15	13	11	9	19	
Hollola	110	109	88	91	85	105	120	111	89	72	64	74	70	69	61	56	52	71	83	59	62	57	60	66	
Hämeenkoski	13	14	10	10	5	14	14	9	6	7		5	9	7					6	8	7			5	
Kärkölä	24	25	22	16	16	19	20	12	13	13	16	12	16	10	11	8	6	10	18	17	15	19	14	17	
Lahti	886	875	804	773	731	957	1022	808	701	734	679	767	812	759	700	662	616	788	846	713	605	563	504	582	
Nastola	89	80	67	74	67	99	99	74	70	70	75	83	71	80	73	76	75	79	85	66	54	53	57	63	
Orimattila	88	80	81	74	68	95	104	83	65	68	63	71	72	63	62	57	55	63	62	51	42	46	58	60	
Padasjoki	13	11	9	9	8	10	11	12	12	11	12	16	13	13	8	8	9	15	14	9				6	
Lahden seutu	1257	1222	1112	1081	1009	1331	1425	1137	979	997		1055	1083	1025					1140	938		757	710	818	
Hartola	19	16	19	14	13	14	18	18	16	11	9	15	10	13	8	10	8	13	14	13	11	11	11	12	
Heinola	139	128	113	103	100	121	144	126	133	122	129	151	130	127	104	98	90	119	135	102	97	91	96	106	
Sysmä	14	16	14	12	10	14	14	11	11	9	11	15	11	8	10	11	12	11	15	12	13	12	11	13	
Heinolan seutu	172	160	146	129	123	149	176	155	160	142	149	181	151	148	122	119	110	143	164	127	121	114	118	131	
PÄIJÄT-HÄME	1429	1382	1258	1210	1132	1480	1601	1292	1139	1139		1236	1234	1173					1304	1065		871	828	949	
2008-2009	08/01	08/02	08/03	08/04	08/05	08/06	08/07	08/08	08/09	08/10	08/11	08/12	09/01	09/02	09/03	09/04	09/05	09/06	09/07	09/08	09/09	09/10	09/11	09/12	
Asikkala	21	19	17	15	11	26	33	31	30	29	23	34	48	47	50	43	40	41	51	46	43	42	35	50	
Hollola	66	64	63	59	57	69	64	59	61	71	74	77	102	96	90	111	91	131	137	118	110	105	109	136	
Hämeenkoski		6									8	7	9	9	10	7	6	10	13	10	10	12	11	11	
Kärkölä	18	16	22	17	12	16	15	16	21	21	19	27	34	33	36	36	45	49	53	47	47	47	45	42	
Lahti	563	580	549	490	489	657	682	532	530	571	593	746	841	840	843	857	852	1153	1178	1050	961	982	957	1074	
Nastola	68	67	54	58	55	59	62	64	64	74	81	103	115	100	108	104	87	107	117	110	117	125	123	123	
Orimattila	54	54	50	44	48	60	61	57	52	55	54	58	82	91	92	91	87	119	119	104	111	125	137	145	
Padasjoki	13	12	8	6			9	6	7	7	6	11	9	9	8	8	7	13	10	10	8	11	12	13	
Lahden seutu	806	818			677	894					858	1063	1240	1225	1237	1257	1215	1623	1678	1495	1407	1449	1429	1594	
Hartola	7	7	7	9	9	9	17	12	9	13	19	25	27	24	20	19	15	14	12	12	13	14	12	17	
Heinola	104	82	75	71	62	99	104	74	81	87	86	115	133	126	132	128	107	170	178	156	154	160	157	171	
Sysmä	12	11	12	12	11	14	23	18	18	14	10	17	19	18	26	22	20	16	17	13	17	14	18	18	
Heinolan seutu	123	100	94	92	82	122	144	104	108	114	115	157	179	168	178	169	142	200	207	181	184	188	187	206	
PÄIJÄT-HÄME	929	918			759	1016						973	1220	1419	1393	1415	1426	1357	1823	1885	1676	1591	1637	1616	1800
2010-2011	10/01	10/02	10/03	10/04	10/05	10/06	10/07	10/08	10/09	10/10	10/11	10/12	11/01	11/02	11/03	11/04	11/05	11/06	11/07	11/08	11/09	11/10	11/11	11/12	
Asikkala	51	51	33	33	31	46	52	29	30	33	26	36	42	38	38	38	33	36	38	24	20	18	24	26	
Hollola	105	102	94	73	77	114	131	84	83	78	72	91	101	93	82	75	67	98	107	77	62	63	73	94	
Hämeenkoski	14	6	6		6	6	6	10	6	12	5	9	9	6	9	8		9	11	8	10	9	7	7	
Kärkölä	43	37	40	38	31	34	30	25	19	21	21	23	15	18	15	21	16	18	17	15	18	16	14	20	
Lahti	1142	1028	949	963	930	1138	1189	918	813	799	782	898	938	883	816	750	731	944	1042	807	785	763	763	912	
Nastola	141	122	90	85	73	101	114	94	74	81	88	105	108	99	91	82	69	90	98	81	85	73	67	82	
Orimattila	145	134	121	111	81	101	106	98	89	80	85	100	109	104	95	86	64	89	91	81	78	81	77	101	
Padasjoki	17	15	14	11	12	17	16	11	9	13	13	15	16	12	13	14	9	11	10	8	7	5	4	7	
Lahden seutu	1658	1495	1347		1241	1557	1644	1269	1123	1117	1092	1277	1338	1253	1159	1074		1295	1414	1101	1065	1028	1029	1249	
Hartola	13	11	6	4	5	10	8	9	6	8	7	14	19	14	13	12	5	12	11	14	9	11	11	18	
Heinola	185	156	146	142	126	154	164	125	126	136	126	156	153	138	131	108	85	114	130	98	103	107	103	122	
Sysmä	20	17	17	16	11	15	17	13	12	13	15	16	17	18	15	11	8	9	11	13	7	9	5	8	
Heinolan seutu	218	184	169	162	142	179	189	147	144	157	148	186	189	170	159	131	98	135	152	125	119	127	119	148	
PÄIJÄT-HÄME	1876	1679	1516		1383	1736	1833	1416	1267	1274	1240	1463	1527	1423	1318	1205		1430	1566	1226	1184	1155	1148	1397	

