



## **Avoimet työpaikat ja työttömät ammattiryhmittäin sekä avoimet työpaikat työnantajasektorin mukaan Hämeessä vuosina 2006-2012**

Maaliskuu 2012

### **SISÄLTÖ**

sivu

Avoimet työpaikat ammattiryhmittäin kuukauden aikana	2-8
Työttömät työnhakijat ammattiryhmittäin kuukauden aikana	9-15
Avoimet työpaikat työnantajasektorin mukaan kuukauden aikana	16-19



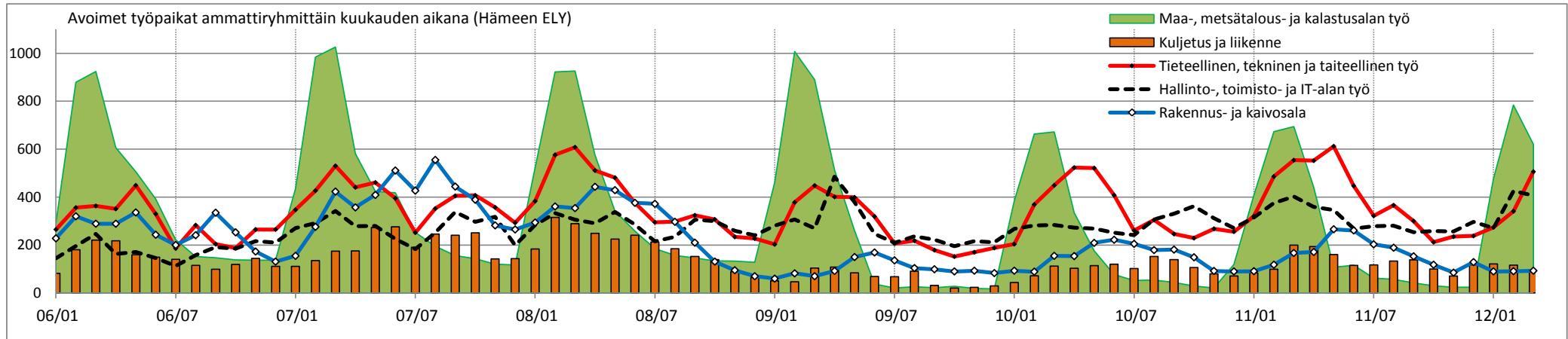
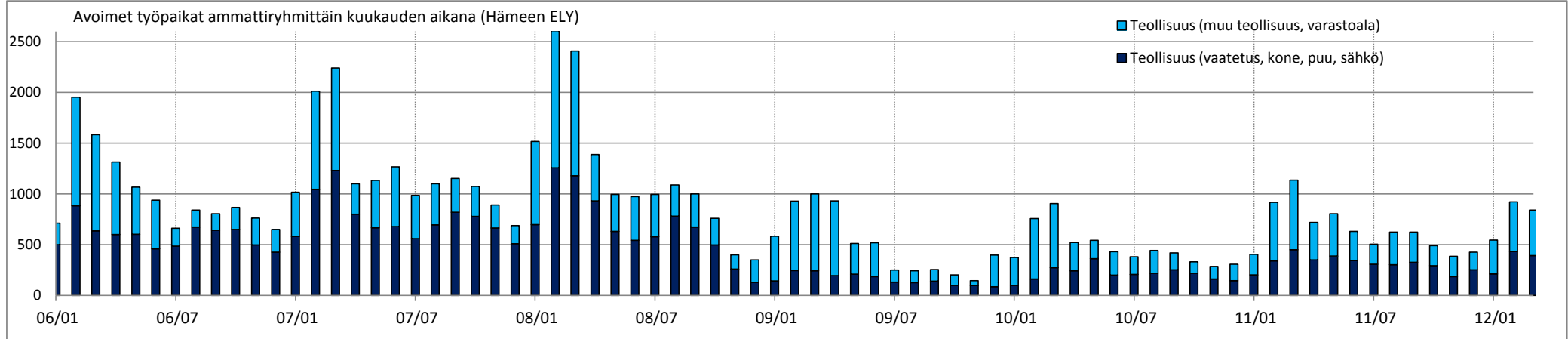
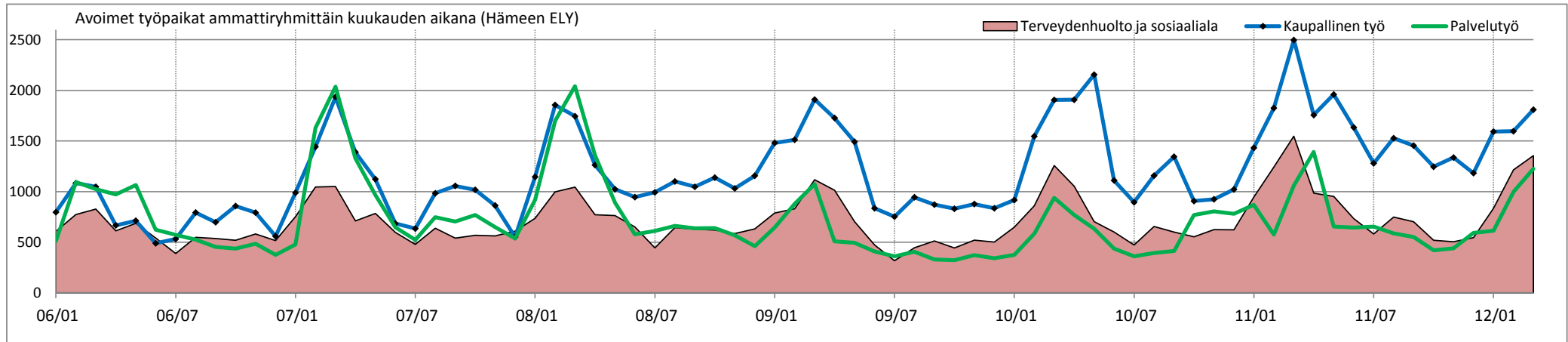

Avoimet työpaikat ammattiryhmittäin kuukauden aikana																								
	06/01	06/02	06/03	06/04	06/05	06/06	06/07	06/08	06/09	06/10	06/11	06/12	07/01	07/02	07/03	07/04	07/05	07/06	07/07	07/08	07/09	07/10	07/11	07/12
Tieteellinen, tekninen ja taiteellinen työ	265	356	363	351	449	330	186	283	204	187	265	265	347	427	530	441	461	395	252	352	405	407	357	293
Terveystieteiden ja sosiaali- ja terveysalan työ	607	773	827	612	686	541	388	548	536	519	581	516	752	1045	1050	710	784	597	478	638	540	568	562	609
Hallinto-, toimisto- ja IT-alan työ	145	196	246	163	171	146	113	158	191	185	216	210	271	292	342	279	280	225	183	252	338	297	318	199
Kaupallinen työ	796	1083	1047	666	712	489	532	793	697	857	792	559	988	1443	1935	1390	1123	684	634	983	1056	1017	862	551
Maa-, metsätalous- ja kalastusalan työ	291	879	924	606	506	392	222	152	147	138	137	137	435	984	1026	581	424	418	253	195	156	143	120	117
Kuljetus ja liikenne	82	181	221	218	159	149	140	115	99	119	144	111	111	135	175	176	273	276	191	246	241	251	142	143
Rakennus- ja kaivosala	228	320	289	289	336	243	200	241	335	253	173	131	155	276	423	357	409	511	427	555	444	389	282	265
Teollisuus (vaatetus, kone, puu, sähkö)	501	884	636	601	602	460	486	673	644	650	497	426	580	1046	1231	800	666	679	559	696	819	778	664	510
Teollisuus (muu teollisuus, varastoala)	212	1067	948	713	465	479	175	167	160	216	264	225	436	965	1008	300	468	588	426	404	333	296	226	177
Palvelutyö	512	1093	1024	972	1065	623	573	525	454	437	484	375	476	1627	2037	1330	966	646	522	747	704	768	649	537

2008-2009																								
	08/01	08/02	08/03	08/04	08/05	08/06	08/07	08/08	08/09	08/10	08/11	08/12	09/01	09/02	09/03	09/04	09/05	09/06	09/07	09/08	09/09	09/10	09/11	09/12
Tieteellinen, tekninen ja taiteellinen työ	383	576	608	511	481	376	295	298	324	307	234	227	203	378	448	401	399	319	206	218	179	152	170	188
Terveystieteiden ja sosiaali- ja terveysalan työ	736	997	1044	771	763	650	444	644	628	620	585	631	788	830	1117	1013	703	473	317	445	512	443	520	501
Hallinto-, toimisto- ja IT-alan työ	284	333	306	291	338	286	215	234	306	300	260	240	281	307	270	485	379	246	209	236	222	195	216	211
Kaupallinen työ	1145	1855	1744	1262	1023	945	992	1100	1047	1138	1031	1156	1481	1512	1909	1727	1492	835	752	944	871	830	877	835
Maa-, metsätalous- ja kalastusalan työ	522	922	926	575	342	258	185	157	146	134	133	128	461	1007	890	512	260	37	21	26	22	28	19	17
Kuljetus ja liikenne	184	315	289	249	225	241	213	185	152	139	89	65	51	47	104	108	84	69	68	91	32	21	24	30
Rakennus- ja kaivosala	294	361	354	443	429	376	372	297	210	131	95	70	60	82	70	92	150	169	136	104	99	90	93	83
Teollisuus (vaatetus, kone, puu, sähkö)	698	1256	1178	931	632	544	578	780	674	498	259	128	144	246	244	195	210	186	131	127	140	100	98	86
Teollisuus (muu teollisuus, varastoala)	818	1350	1229	457	364	430	418	307	327	261	140	223	439	682	757	736	301	332	120	115	116	102	48	312
Palvelutyö	918	1699	2042	1359	891	577	612	660	637	639	568	460	644	878	1073	508	493	407	361	406	329	323	373	342

2010-2011																								
	10/01	10/02	10/03	10/04	10/05	10/06	10/07	10/08	10/09	10/10	10/11	10/12	11/01	11/02	11/03	11/04	11/05	11/06	11/07	11/08	11/09	11/10	11/11	11/12
Tieteellinen, tekninen ja taiteellinen työ	204	369	449	523	521	408	261	305	246	229	268	256	320	486	554	552	612	447	322	366	300	212	235	238
Terveystieteiden ja sosiaali- ja terveysalan työ	648	859	1257	1053	703	600	472	655	600	553	624	622	946	1242	1547	984	952	733	581	748	702	519	504	545
Hallinto-, toimisto- ja IT-alan työ	268	282	284	273	269	252	241	307	331	362	312	271	315	375	402	359	346	269	279	281	254	259	257	297
Kaupallinen työ	916	1546	1905	1907	2155	1110	894	1157	1344	906	924	1021	1432	1825	2497	1756	1959	1634	1279	1527	1454	1245	1336	1182
Maa-, metsätalous- ja kalastusalan työ	384	663	672	335	176	77	52	54	44	29	21	119	408	673	694	440	107	116	62	57	42	30	24	24
Kuljetus ja liikenne	44	72	112	103	114	120	102	152	139	106	80	71	84	99	200	194	160	115	117	133	138	100	71	117
Rakennus- ja kaivosala	93	89	155	154	209	222	205	179	181	149	92	90	91	118	167	171	266	261	203	189	153	118	85	129
Teollisuus (vaatetus, kone, puu, sähkö)	100	161	274	244	363	201	207	219	252	220	163	146	202	341	449	350	389	344	307	303	327	292	186	253
Teollisuus (muu teollisuus, varastoala)	275	597	630	278	181	230	173	224	167	111	124	162	203	576	686	368	416	288	198	321	297	198	199	173
Palvelutyö	375	585	937	769	633	437	359	393	412	768	805	781	869	575	1061	1391	654	644	654	588	551	421	438	591











Hämeen ELY-keskus

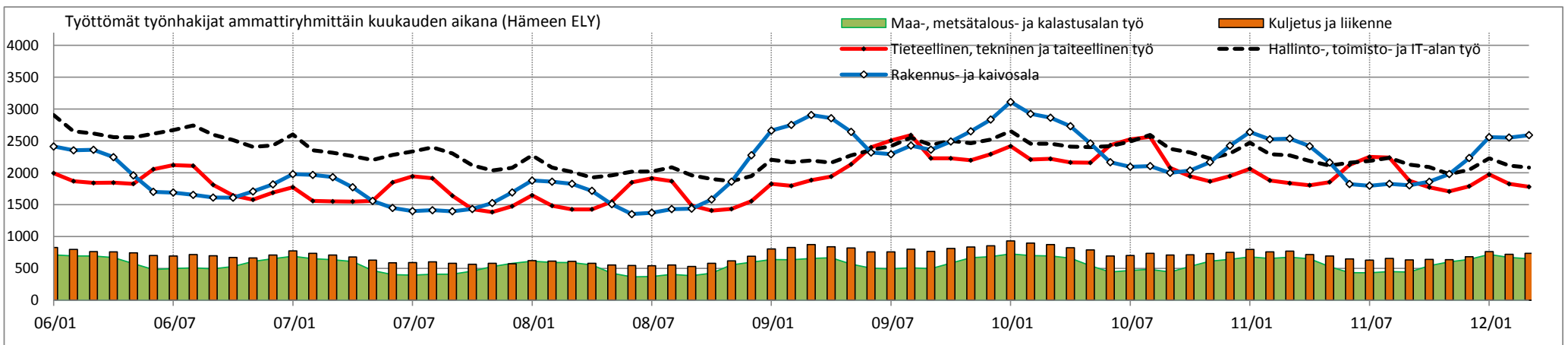
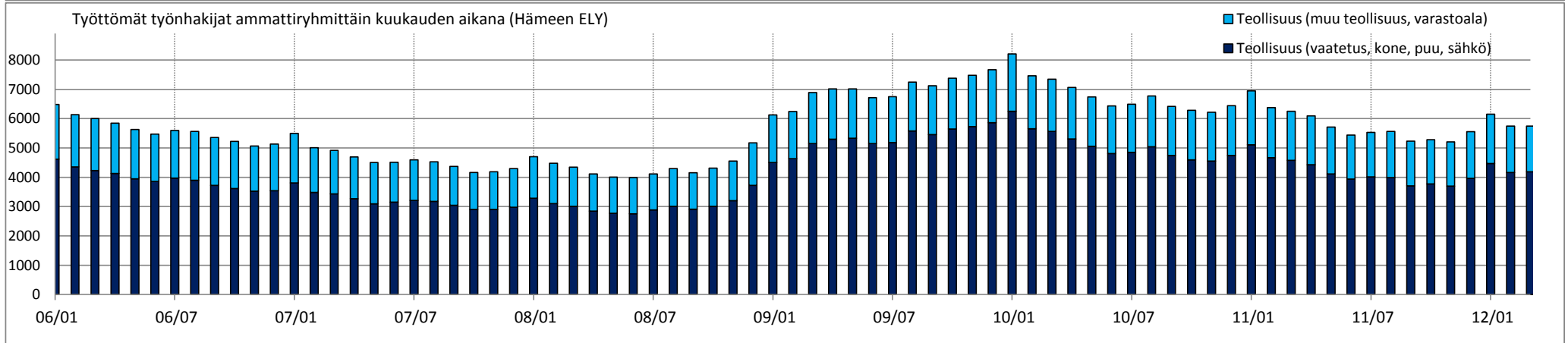
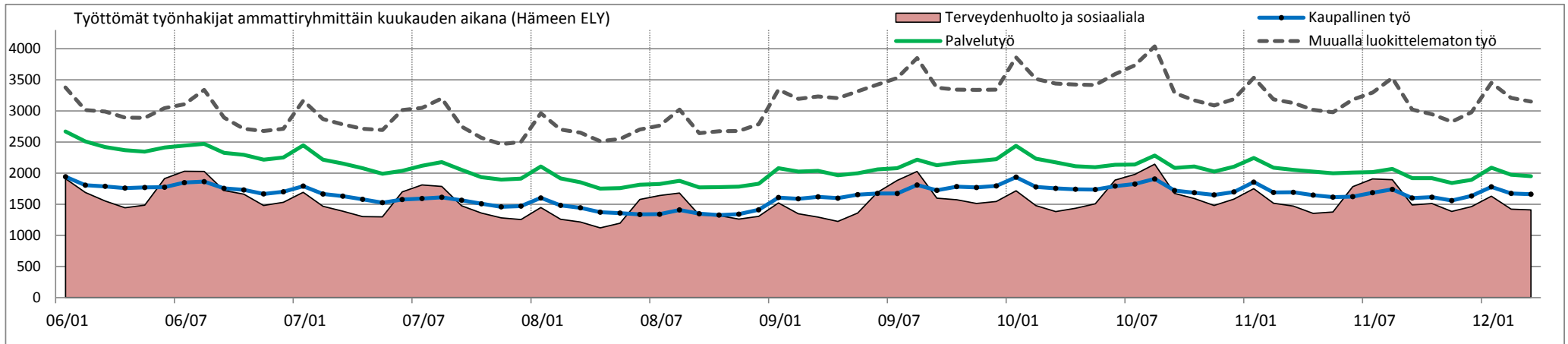

Työttömät työnhakijat ammattiryhmittäin kuukauden aikana																								
	06/01	06/02	06/03	06/04	06/05	06/06	06/07	06/08	06/09	06/10	06/11	06/12	07/01	07/02	07/03	07/04	07/05	07/06	07/07	07/08	07/09	07/10	07/11	07/12
Tieteellinen, tekninen ja taiteellinen työ	1995	1869	1841	1846	1828	2057	2121	2111	1812	1644	1578	1688	1775	1558	1551	1550	1559	1850	1944	1915	1641	1431	1384	1476
Terveystieteiden ja sosiaali- ja terveysalan työ	1910	1689	1552	1443	1485	1912	2030	2027	1721	1662	1480	1531	1692	1467	1388	1301	1297	1698	1810	1786	1475	1358	1281	1254
Hallinto-, toimisto- ja IT-alan työ	2908	2651	2617	2560	2557	2612	2671	2742	2600	2513	2407	2432	2601	2352	2317	2263	2203	2280	2333	2399	2306	2119	2037	2079
Kaupallinen työ	1942	1806	1788	1760	1769	1773	1847	1863	1755	1730	1666	1700	1792	1664	1630	1579	1526	1576	1592	1612	1564	1507	1458	1470
Maa-, metsätalous- ja kalastusalan työ	713	696	695	671	576	483	498	509	494	530	610	653	691	653	637	608	467	403	395	409	410	458	529	580
Kuljetus ja liikenne	828	798	764	761	744	704	697	719	699	672	665	712	775	738	711	680	629	590	594	604	580	567	579	572
Rakennus- ja kaivosala	2413	2353	2361	2246	1960	1702	1691	1654	1612	1610	1708	1819	1979	1967	1932	1774	1559	1449	1400	1413	1397	1432	1526	1692
Teollisuus (vaatetus, kone, puu, sähkö)	4620	4352	4229	4128	3950	3853	3973	3900	3721	3618	3526	3538	3810	3480	3436	3272	3098	3151	3209	3173	3042	2901	2905	2980
Teollisuus (muu teollisuus, varastoala)	1863	1782	1771	1716	1677	1616	1621	1665	1637	1602	1541	1593	1685	1529	1481	1424	1405	1363	1383	1353	1325	1258	1279	1313
Palvelutyö	2669	2510	2421	2368	2347	2412	2442	2469	2326	2293	2217	2251	2445	2218	2154	2080	1988	2036	2117	2179	2054	1936	1894	1911
Muulla luokittelematon työ	3377	3012	2989	2891	2889	3043	3107	3339	2891	2712	2678	2711	3167	2868	2784	2714	2692	3015	3047	3202	2746	2567	2467	2501

2008-2009																								
	08/01	08/02	08/03	08/04	08/05	08/06	08/07	08/08	08/09	08/10	08/11	08/12	09/01	09/02	09/03	09/04	09/05	09/06	09/07	09/08	09/09	09/10	09/11	09/12
Tieteellinen, tekninen ja taiteellinen työ	1647	1484	1427	1428	1547	1849	1914	1869	1489	1409	1433	1556	1826	1795	1885	1941	2134	2400	2505	2592	2228	2227	2196	2292
Terveystieteiden ja sosiaali- ja terveysalan työ	1447	1258	1214	1120	1195	1577	1640	1680	1327	1318	1261	1305	1521	1347	1293	1224	1358	1691	1883	2027	1597	1572	1512	1544
Hallinto-, toimisto- ja IT-alan työ	2272	2081	2013	1926	1961	2016	2020	2088	1962	1902	1868	1950	2205	2165	2194	2159	2273	2357	2417	2551	2437	2501	2463	2523
Kaupallinen työ	1601	1482	1443	1372	1358	1335	1339	1409	1347	1326	1340	1410	1608	1588	1619	1597	1654	1674	1673	1809	1723	1784	1769	1794
Maa-, metsätalous- ja kalastusalan työ	614	594	592	555	425	368	373	407	386	426	556	598	640	636	657	668	568	504	493	510	496	583	668	685
Kuljetus ja liikenne	624	614	612	580	555	545	541	555	531	581	620	691	805	829	873	839	821	761	760	803	766	814	836	856
Rakennus- ja kaivosala	1879	1861	1828	1718	1508	1352	1374	1431	1438	1582	1861	2276	2663	2752	2907	2857	2643	2319	2291	2428	2363	2492	2651	2836
Teollisuus (vaatetus, kone, puu, sähkö)	3283	3100	3015	2846	2769	2758	2889	3012	2916	3015	3200	3722	4504	4632	5153	5301	5330	5146	5184	5577	5453	5649	5727	5859
Teollisuus (muu teollisuus, varastoala)	1422	1380	1333	1270	1235	1231	1221	1286	1240	1295	1355	1453	1619	1611	1736	1710	1681	1571	1565	1669	1671	1725	1753	1808
Palvelutyö	2107	1917	1854	1753	1760	1813	1824	1875	1771	1776	1783	1829	2079	2025	2037	1966	1999	2061	2080	2215	2127	2171	2191	2224
Muulla luokittelematon työ	2963	2701	2651	2515	2548	2702	2764	3021	2641	2674	2676	2786	3343	3194	3234	3206	3314	3424	3530	3848	3372	3341	3339	3343

2010-2011																								
	10/01	10/02	10/03	10/04	10/05	10/06	10/07	10/08	10/09	10/10	10/11	10/12	11/01	11/02	11/03	11/04	11/05	11/06	11/07	11/08	11/09	11/10	11/11	11/12
Tieteellinen, tekninen ja taiteellinen työ	2419	2208	2220	2163	2158	2433	2524	2565	2079	1944	1866	1948	2065	1880	1837	1806	1855	2124	2249	2238	1877	1773	1707	1789
Terveystieteiden ja sosiaali- ja terveysalan työ	1716	1478	1382	1435	1507	1888	1980	2144	1674	1592	1480	1582	1750	1516	1470	1353	1375	1782	1907	1894	1488	1511	1384	1462
Hallinto-, toimisto- ja IT-alan työ	2657	2457	2456	2410	2405	2418	2490	2594	2377	2318	2223	2305	2471	2293	2274	2187	2113	2161	2187	2237	2130	2090	1981	2050
Kaupallinen työ	1936	1778	1755	1741	1736	1792	1824	1906	1720	1686	1650	1698	1855	1689	1691	1647	1614	1622	1686	1739	1600	1613	1558	1632
Maa-, metsätalous- ja kalastusalan työ	728	702	696	662	542	444	469	486	444	532	614	643	681	657	676	652	528	434	432	451	443	543	603	642
Kuljetus ja liikenne	932	899	875	826	791	695	704	739	712	714	735	754	800	759	773	720	694	650	630	657	636	640	638	682
Rakennus- ja kaivosala	3112	2925	2865	2732	2461	2166	2095	2106	2000	2037	2168	2426	2639	2526	2538	2417	2162	1824	1798	1828	1803	1860	1981	2233
Teollisuus (vaatetus, kone, puu, sähkö)	6253	5657	5566	5308	5062	4807	4853	5042	4746	4594	4553	4743	5109	4670	4579	4430	4112	3938	4011	3986	3711	3777	3699	3962
Teollisuus (muu teollisuus, varastoala)	1952	1804	1781	1753	1674	1626	1641	1733	1670	1690	1662	1701	1838	1705	1671	1667	1603	1503	1523	1579	1520	1504	1505	1591
Palvelutyö	2439	2230	2175	2110	2094	2133	2139	2283	2085	2107	2023	2104	2242	2087	2052	2026	1999	2008	2017	2069	1919	1920	1842	1893
Muulla luokittelematon työ	3863	3515	3439	3424	3417	3592	3732	4038	3288	3168	3088	3190	3534	3185	3126	3017	2980	3182	3295	3529	3020	2946	2824	2977









MUUTOS EDELL. KUUKAUTEEN (%): Työttömät työnhakijat ammattiryhmittäin kuukauden aikana																								
Ammattiryhmä	08/01	08/02	08/03	08/04	08/05	08/06	08/07	08/08	08/09	08/10	08/11	08/12	09/01	09/02	09/03	09/04	09/05	09/06	09/07	09/08	09/09	09/10	09/11	09/12
Tieteellinen, tekninen ja taiteellinen työ	12 %	-10 %	-4 %	0 %	8 %	20 %	4 %	-2 %	-20 %	-5 %	2 %	9 %	17 %	-2 %	5 %	3 %	10 %	12 %	4 %	3 %	-14 %	0 %	-1 %	4 %
Terveystieteiden ja sosiaali- ja terveysalan työ	15 %	-13 %	-3 %	-8 %	7 %	32 %	4 %	2 %	-21 %	-1 %	-4 %	3 %	17 %	-11 %	-4 %	-5 %	11 %	25 %	11 %	8 %	-21 %	-2 %	-4 %	2 %
Kaupallinen työ	9 %	-8 %	-3 %	-4 %	2 %	3 %	0 %	3 %	-6 %	-3 %	-2 %	4 %	13 %	-2 %	1 %	-2 %	5 %	4 %	3 %	6 %	-4 %	3 %	-2 %	2 %
Hallinto-, toimisto- ja IT-alan työ	9 %	-7 %	-3 %	-5 %	-1 %	-2 %	0 %	5 %	-4 %	-2 %	1 %	5 %	14 %	-1 %	2 %	-1 %	4 %	1 %	0 %	8 %	-5 %	4 %	-1 %	1 %
Maa-, metsätalous- ja kalastusalan työ	6 %	-3 %	0 %	-6 %	-23 %	-13 %	1 %	9 %	-5 %	10 %	31 %	8 %	7 %	-1 %	3 %	2 %	-15 %	-11 %	-2 %	3 %	-3 %	18 %	15 %	3 %
Kuljetus ja liikenne	9 %	-2 %	0 %	-5 %	-4 %	-2 %	-1 %	3 %	-4 %	9 %	7 %	11 %	16 %	3 %	5 %	-4 %	-2 %	-7 %	0 %	6 %	-5 %	6 %	3 %	2 %
Rakennus- ja kaivosala	11 %	-1 %	-2 %	-6 %	-12 %	-10 %	2 %	4 %	0 %	10 %	18 %	22 %	17 %	3 %	6 %	-2 %	-7 %	-12 %	-1 %	6 %	-3 %	5 %	6 %	7 %
Teollisuus (vaatetus, kone, puu, sähkö)	10 %	-6 %	-3 %	-6 %	-3 %	0 %	5 %	4 %	-3 %	3 %	6 %	16 %	21 %	3 %	11 %	3 %	1 %	-3 %	1 %	8 %	-2 %	4 %	1 %	2 %
Teollisuus (muu teollisuus, varastoala)	8 %	-3 %	-3 %	-5 %	-3 %	0 %	-1 %	5 %	-4 %	4 %	5 %	7 %	11 %	0 %	8 %	-1 %	-2 %	-7 %	0 %	7 %	0 %	3 %	2 %	3 %
Palvelutyö	10 %	-9 %	-3 %	-5 %	0 %	3 %	1 %	3 %	-6 %	0 %	0 %	3 %	14 %	-3 %	1 %	-3 %	2 %	3 %	1 %	6 %	-4 %	2 %	1 %	2 %
Muulla luokittelematon työ	18 %	-9 %	-2 %	-5 %	1 %	6 %	2 %	9 %	-13 %	1 %	0 %	4 %	20 %	-4 %	1 %	-1 %	3 %	3 %	3 %	9 %	-12 %	-1 %	0 %	0 %

Ammattiryhmä	10/01	10/02	10/03	10/04	10/05	10/06	10/07	10/08	10/09	10/10	10/11	10/12	11/01	11/02	11/03	11/04	11/05	11/06	11/07	11/08	11/09	11/10	11/11	11/12
Tieteellinen, tekninen ja taiteellinen työ	6 %	-9 %	1 %	-3 %	0 %	13 %	4 %	2 %	-19 %	-6 %	-4 %	4 %	6 %	-9 %	-2 %	-2 %	3 %	15 %	6 %	0 %	-16 %	-6 %	-4 %	5 %
Terveystieteiden ja sosiaali- ja terveysalan työ	11 %	-14 %	-6 %	4 %	5 %	25 %	5 %	8 %	-22 %	-5 %	-7 %	7 %	11 %	-13 %	-3 %	-8 %	2 %	30 %	7 %	-1 %	-21 %	2 %	-8 %	6 %
Kaupallinen työ	5 %	-8 %	0 %	-2 %	0 %	1 %	3 %	4 %	-8 %	-2 %	-4 %	4 %	7 %	-7 %	-1 %	-4 %	-3 %	2 %	1 %	2 %	-5 %	-2 %	-5 %	3 %
Hallinto-, toimisto- ja IT-alan työ	8 %	-8 %	-1 %	-1 %	0 %	3 %	2 %	4 %	-10 %	-2 %	-2 %	3 %	9 %	-9 %	0 %	-3 %	-2 %	0 %	4 %	3 %	-8 %	1 %	-3 %	5 %
Maa-, metsätalous- ja kalastusalan työ	6 %	-4 %	-1 %	-5 %	-18 %	-18 %	6 %	4 %	-9 %	20 %	15 %	5 %	6 %	-4 %	3 %	-4 %	-19 %	-18 %	0 %	4 %	-2 %	23 %	11 %	6 %
Kuljetus ja liikenne	9 %	-4 %	-3 %	-6 %	-4 %	-12 %	1 %	5 %	-4 %	0 %	3 %	3 %	6 %	-5 %	2 %	-7 %	-4 %	-6 %	-3 %	4 %	-3 %	1 %	0 %	7 %
Rakennus- ja kaivosala	10 %	-6 %	-2 %	-5 %	-10 %	-12 %	-3 %	1 %	-5 %	2 %	6 %	12 %	9 %	-4 %	0 %	-5 %	-11 %	-16 %	-1 %	2 %	-1 %	3 %	7 %	13 %
Teollisuus (vaatetus, kone, puu, sähkö)	7 %	-10 %	-2 %	-5 %	-5 %	-5 %	1 %	4 %	-6 %	-3 %	-1 %	4 %	8 %	-9 %	-2 %	-3 %	-7 %	-4 %	2 %	-1 %	-7 %	2 %	-2 %	7 %
Teollisuus (muu teollisuus, varastoala)	8 %	-8 %	-1 %	-2 %	-5 %	-3 %	1 %	6 %	-4 %	1 %	-2 %	2 %	8 %	-7 %	-2 %	0 %	-4 %	-6 %	1 %	4 %	-4 %	-1 %	0 %	6 %
Palvelutyö	10 %	-9 %	-2 %	-3 %	-1 %	2 %	0 %	7 %	-9 %	1 %	-4 %	4 %	7 %	-7 %	-2 %	-1 %	-1 %	0 %	0 %	3 %	-7 %	0 %	-4 %	3 %
Muulla luokittelematon työ	16 %	-9 %	-2 %	0 %	0 %	5 %	4 %	8 %	-19 %	-4 %	-3 %	3 %	11 %	-10 %	-2 %	-3 %	-1 %	7 %	4 %	7 %	-14 %	-2 %	-4 %	5 %

