



Elinkeino-, liikenne- ja ympäristökeskus
Närings-, trafik- och miljöcentralen
Centre for Economic Development, Transport and the Environment

Nuorisotyöttömyyden seuranta Uudenmaan ELY-keskuksen alueella

Marraskuu 2023

Uudenmaan ELY-keskus



Nuoret työttömät työnhakijat kuukauden lopussa Uudellamaalla

	2022 Marraskuu	2023 Lokakuu	2023 Marraskuu	Vuosimuutos (%)
Alle 25-v.	6 286	7 311	7 390	17,6 %
- Alle 20-v.	1 025	1 381	1 377	34,3 %
25-29-v.	8 013	9 011	9 222	15,1 %
<u>Kaikki alle 30-v.</u>	14 299	16 322	16 612	16,2 %
20-29-v. ilman peruskoulun jälk. tutkintoa	4 582	4 803	5 000	9,1 %



Elinkeino-, liikenne- ja ympäristökeskus
Närings-, trafik- och miljöcentralen
Centre for Economic Development, Transport and the Environment

Alle 25-vuotiaat työttömät työnhakijat





Alle 25-v. työttömät työnhakijat Uudenmaan alueen kunnissa sekä vuosimuutos (%) kuukauden lopussa

Alue	2022 Marraskuu	2023 Lokakuu	2023 Marraskuu	Vuosimuutos (%)
KOKO MAA	23 232	26 557	27 329	17,6 %
02 UUSIMAA	6 286	7 311	7 390	17,6 %
Helsingin seutukunta	2022 Marraskuu	2023 Lokakuu	2023 Marraskuu	Vuosimuutos (%)
ESPOO	877	1 053	1 089	24,2 %
HELSINKI	2 177	2 599	2 511	15,3 %
HYVINKÄÄ	243	253	255	4,9 %
JÄRVENPÄÄ	295	342	350	18,6 %
KARKKILA	41	39	39	-4,9 %
KAUNIAINEN	9	13	11	22,2 %
KERAVA	175	234	249	42,3 %
KIRKKONUMMI	110	126	142	29,1 %
LOHJA	198	247	238	20,2 %
MÄNTSÄLÄ	66	67	70	6,1 %
NURMIJÄRVI	149	172	182	22,1 %
PORNAINEN	12	21	22	83,3 %
SIPOO	66	71	72	9,1 %
SIUNTIO	12	11	11	-8,3 %
TUUSULA	124	160	172	38,7 %
VANTAA	1 154	1 352	1 410	22,2 %
VIHTI	100	114	117	17,0 %

Raaseporin seutukunta	2022 Marraskuu	2023 Lokakuu	2023 Marraskuu	Vuosimuutos (%)
HANKO	30	33	30	0,0 %
INKOO	9	10	7	-22,2 %
RAASEPORI	92	69	77	-16,3 %
Porvoon seutukunta	2022 Marraskuu	2023 Lokakuu	2023 Marraskuu	Vuosimuutos (%)
ASKOLA	10	13	10	0,0 %
MYRSKYLÄ	5	5	5	0,0 %
PORVOO	268	247	252	-6,0 %
PUKKILA	8	...	5	-37,5 %
Loviisan seutukunta	2022 Marraskuu	2023 Lokakuu	2023 Marraskuu	Vuosimuutos (%)
LAPINJÄRVI	6	...
LOVIISA	53	52	58	9,4 %
Muut alueet	2022 Marraskuu	2023 Lokakuu	2023 Marraskuu	Vuosimuutos (%)
PK-seudun kunnat	4 217	5 017	5 021	19,1 %

... = tieto on salassapitosäännön alainen



Alle 25-vuotiaiden työttömien työnhakijoiden osuus (%) alle 25-vuotiaasta työvoimasta Uudenmaan alueen kunnissa

Alue	2022	2023	Vuosi- muutos (%-yksikköä)
	Marraskuu	Marraskuu	
KOKO MAA	9,8	11,4	1,6
02 UUSIMAA	8,5	9,8	1,3
Helsingin seutukunta	2022	2023	Vuosi- muutos (%-yksikköä)
	Marraskuu	Marraskuu	
ESPOO	7,3	8,7	1,4
HELSINKI	7,5	8,5	1,0
HYVINKÄÄ	11,7	12,1	0,4
JÄRVENPÄÄ	13,8	16,1	2,3
KARKKILA	13,6	12,0	-1,6
KAUNIAINEN	2,9	3,3	0,4
KERAVA	9,8	14,2	4,4
KIRKKONUMMI	7,1	9,4	2,3
LOHJA	11,4	13,7	2,3
MÄNTSÄLÄ	7,8	8,5	0,7
NURMIJÄRVI	8,1	9,9	1,8
PORNAINEN	6,6	11,8	5,2
SIPOO	7,3	8,4	1,1
SIUNTIO	6,1	5,7	-0,4
TUUSULA	9,5	11,2	1,7
VANTAA	9,2	11,0	1,8
VIHTI	9,3	11,1	1,8

Raaseporin seutukunta	2022	2023	Vuosi- muutos (%-yksikköä)
	Marraskuu	Marraskuu	
HANKO	12,7	13,6	0,9
INKOO	7,7	4,9	-2,8
RAASEPORI	10,0	8,7	-1,3
Porvoon seutukunta	2022	2023	Vuosi- muutos (%-yksikköä)
	Marraskuu	Marraskuu	
ASKOLA	5,8	5,8	0,0
MYRSKYLÄ	7,9	9,3	1,4
PORVOO	13,2	12,3	-0,9
PUKKILA	11,6	6,3	-5,3
Loviisan seutukunta	2022	2023	Vuosi- muutos (%-yksikköä)
	Marraskuu	Marraskuu	
LAPINJÄRVI	4,3	7,7	3,4
LOVIISA	11,0	12,7	1,7



Alle 25 -vuotiaat työttömät työnhakijat Uudellamaalla kuukauden lopussa ja työttömyyden vuosimuutos (%)

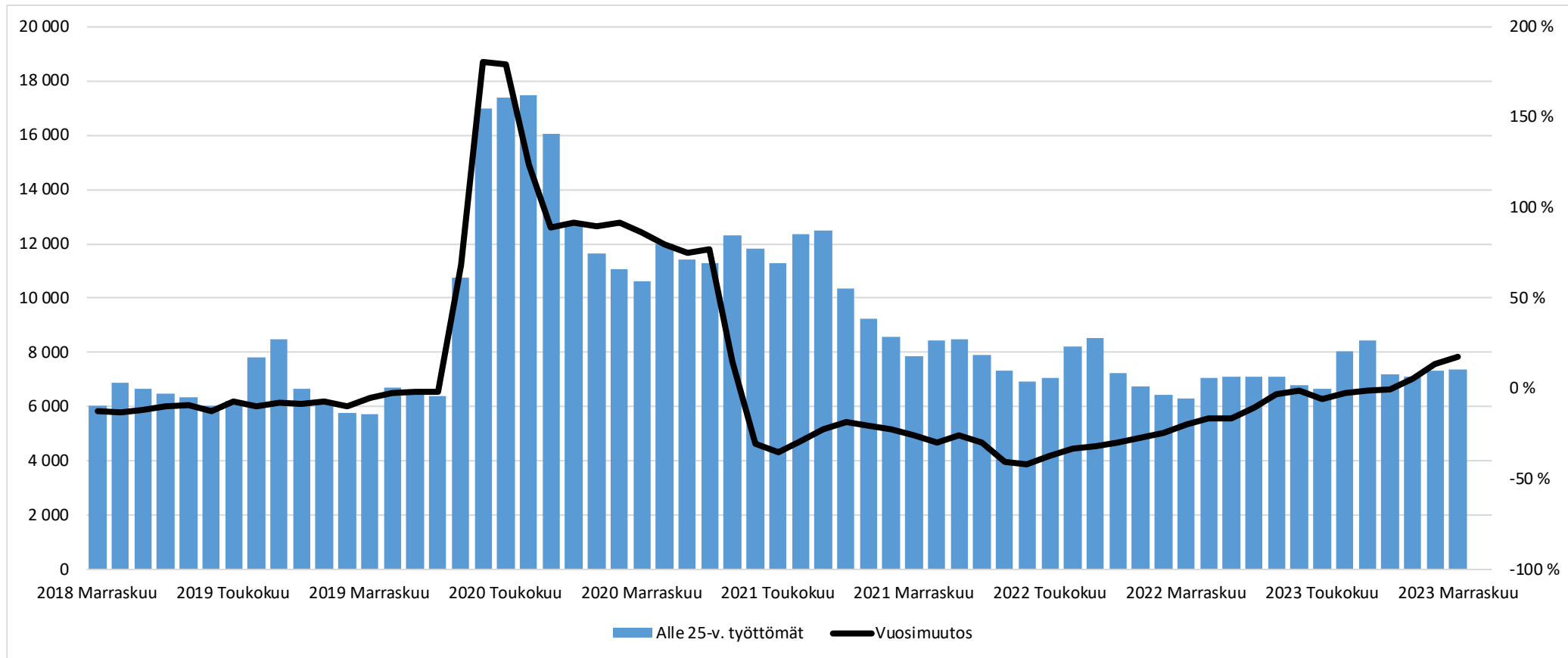



Alle 25-v. työttömät työnhakijat kuukauden lopussa Uudellamaalla

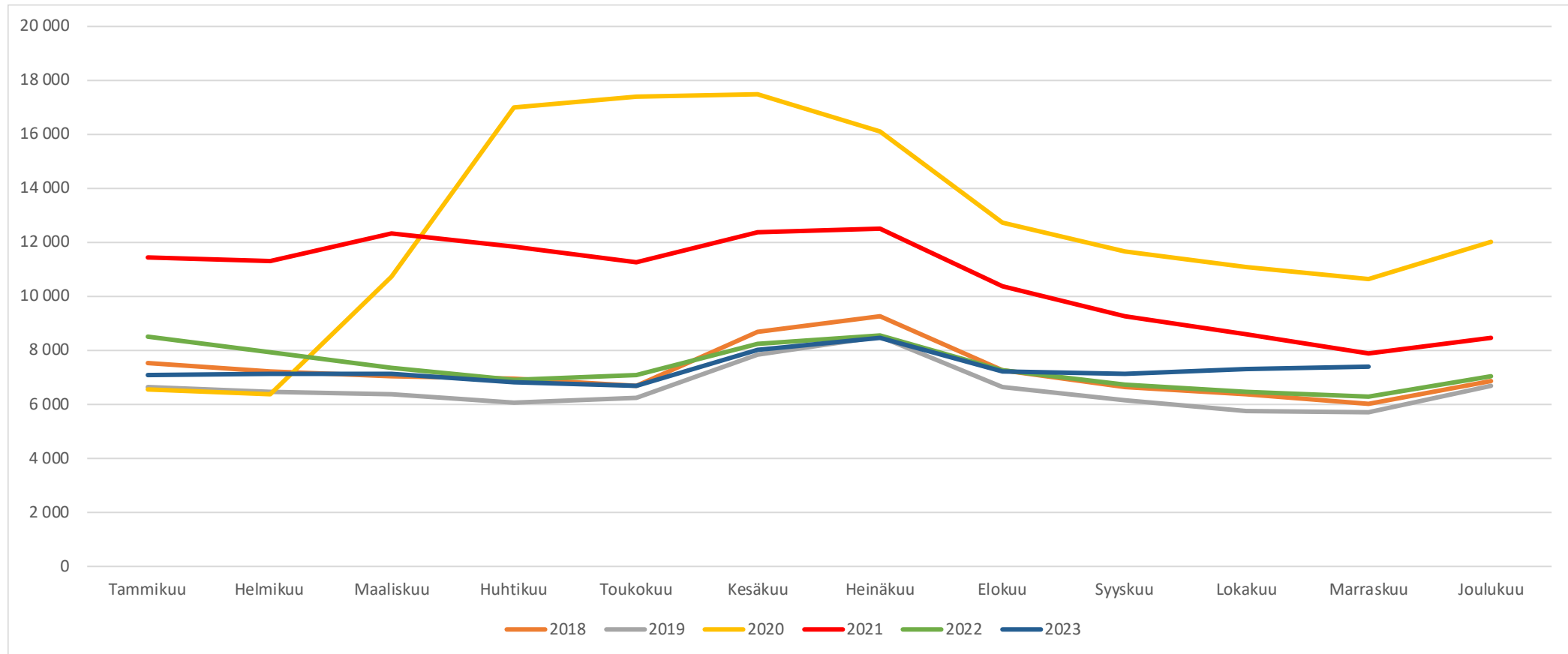



Alle 25-v. työttömät työnhakijat TE-toimiston palvelulinjan mukaan kuukauden lopussa Uudellamaalla

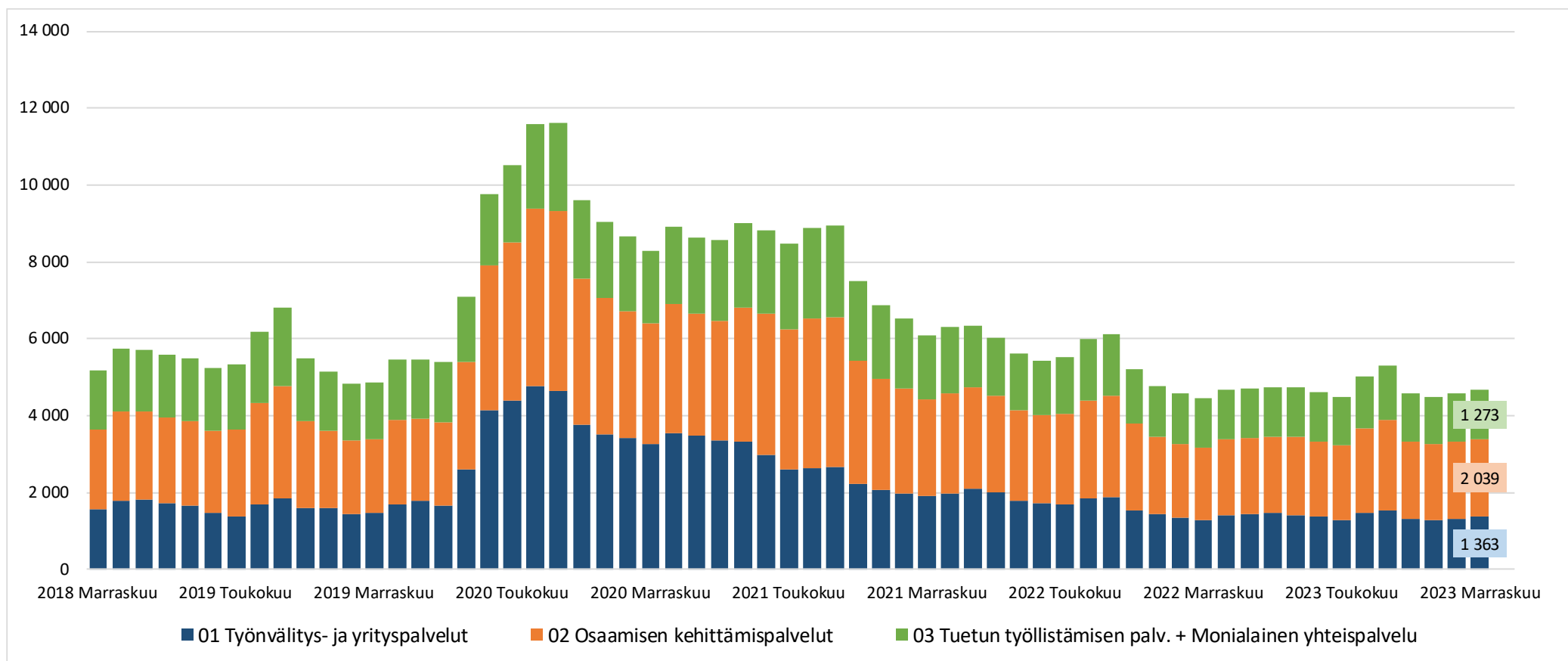



Palveluissa olevat alle 25-vuotiaat työnhakijat Uudellamaalla kuukauden lopussa

	Aktivointiaste	Työttömiä työnhakijoita	Palveluissa yhteensä	Työvoima-koulutuksessa	Valmennuksessa	Työllistettynä	Kokeilussa	Vuorottelu-vapaasijaiset	Kuntouttava työtoiminta	Omaehtoinen opiskelu
2023 Marraskuu	29,1	7 390	3 038	628	8	738	476	93	231	864
2023 Lokakuu	28,8	7 311	2 958	611	9	729	433	92	240	844
2023 Syyskuu	28,6	7 118	2 855	576	6	732	395	96	232	818
2023 Elokuu	27,9	7 212	2 789	554	6	738	371	106	239	775
2023 Heinäkuu	22,3	8 437	2 418	478	4	703	294	85	251	603
2023 Kesäkuu	24,8	8 029	2 644	539	9	720	425	85	266	600
2023 Toukokuu	30,9	6 662	2 985	589	7	700	471	76	288	854
2023 Huhtikuu	29,8	6 804	2 895	569	8	670	456	76	303	813
2023 Maaliskuu	28,5	7 110	2 838	543	8	663	453	65	310	796
2023 Helmikuu	27,8	7 104	2 741	504	11	668	440	64	287	767
2023 Tammikuu	27,2	7 096	2 651	473	8	661	396	63	285	765
2022 Joulukuu	25,8	7 050	2 451	394	4	649	321	66	292	725
2022 Marraskuu	30,2	6 286	2 720	466	11	661	398	72	338	774
Vuosimuutos	-1,1	1104	318	162	-3	77	78	21	-107	90



Alle 25-v. aktivointiaste (%) kuukauden lopussa Uudenmaan alueen kunnissa

Alue	2022 Marraskuu	2023 Marraskuu	Vuosi- muutos (%-yksikköä)
KOKO MAA	32,4	29,8	-2,6
02 UUSIMAA	30,2	29,1	-1,1
Helsingin seutukunta	2022 Marraskuu	2023 Marraskuu	Vuosi- muutos (%-yksikköä)
ESPOO	34,8	32,9	-1,9
HELSINKI	29,5	28,9	-0,6
HYVINKÄÄ	34,0	36,9	2,9
JÄRVENPÄÄ	21,5	21,0	-0,5
KARKKILA	36,9	40,9	4,0
KAUNIAINEN	50,0	56,0	6,0
KERAVA	29,4	21,2	-8,2
KIRKKONUMMI	34,5	30,0	-4,5
LOHJA	21,4	24,2	2,8
MÄNTSÄLÄ	25,0	27,8	2,8
NURMIJÄRVI	32,9	25,4	-7,5
PORNAINEN	36,8	24,1	-12,7
SIPOO	28,3	23,4	-4,9
SIUNTIO	29,4	21,4	-8,0
TUUSULA	27,1	22,9	-4,2
VANTAA	30,9	29,4	-1,5
VIHTI	36,3	30,8	-5,5

Raaseporin seutukunta	2022 Marraskuu	2023 Marraskuu	Vuosi- muutos (%-yksikköä)
HANKO	41,2	40,0	-1,2
INKOO	18,2	0,0	-18,2
RAASEPORI	21,4	33,0	11,6
Porvoon seutukunta	2022 Marraskuu	2023 Marraskuu	Vuosi- muutos (%-yksikköä)
ASKOLA	41,2	41,2	0,0
MYRSKYLÄ	37,5	28,6	-8,9
PORVOO	22,5	27,6	5,1
PUKKILA	20,0	28,6	8,6
Loviisan seutukunta	2022 Marraskuu	2023 Marraskuu	Vuosi- muutos (%-yksikköä)
LAPINJÄRVI	25,0	25,0	0,0
LOVIISA	32,1	21,6	-10,5



25-29-vuotiaat työttömät työnhakijat





25-29-vuotiaat työttömät työnhakijat Uudenmaan alueen kunnissa sekä vuosimuutos (%) kuukauden lopussa

Alue	2022 Marraskuu	2023 Lokakuu	2023 Marraskuu	Vuosimuutos (%)
KOKO MAA	23 986	26 541	27 441	14,4 %
02 UUSIMAA	8 013	9 011	9 222	15,1 %
Helsingin seutukunta	2022 Marraskuu	2023 Lokakuu	2023 Marraskuu	Vuosimuutos (%)
ESPOO	1 202	1 439	1 471	22,4 %
HELSINKI	3 396	3 951	4 008	18,0 %
HYVINKÄÄ	250	227	227	-9,2 %
JÄRVENPÄÄ	262	274	277	5,7 %
KARKKILA	22	29	27	22,7 %
KAUNIAINEN	23	22	22	-4,3 %
KERAVA	199	222	223	12,1 %
KIRKKONUMMI	126	127	130	3,2 %
LOHJA	176	183	178	1,1 %
MÄNTSÄLÄ	61	60	63	3,3 %
NURMIJÄRVI	124	126	144	16,1 %
PORNAINEN	11	12	14	27,3 %
SIPOO	67	64	72	7,5 %
SIUNTIO	8	7	9	12,5 %
TUUSULA	90	128	130	44,4 %
VANTAA	1 484	1 681	1 740	17,3 %
VIHTI	84	82	89	6,0 %

Raaseporin seutukunta	2022 Marraskuu	2023 Lokakuu	2023 Marraskuu	Vuosimuutos (%)
HANKO	26	33	31	19,2 %
INKOO	7	8	8	14,3 %
RAASEPORI	87	60	64	-26,4 %
Porvoon seutukunta	2022 Marraskuu	2023 Lokakuu	2023 Marraskuu	Vuosimuutos (%)
ASKOLA	6	9	9	50,0 %
MYRSKYLÄ	7
PORVOO	243	203	214	-11,9 %
PUKKILA	5
Loviisan seutukunta	2022 Marraskuu	2023 Lokakuu	2023 Marraskuu	Vuosimuutos (%)
LAPINJÄRVI	5	8	7	40,0 %
LOVIISA	42	50	58	38,1 %
Muut alueet	2022 Marraskuu	2023 Lokakuu	2023 Marraskuu	Vuosimuutos (%)
PK-seudun kunnat	6 105	7 093	7 241	18,6 %

... = tieto on salassapitosäännön alainen

Lähde: TEM/Työnvälitystilasto 1207.



25-29-vuotiaat työttömät työnhakijat Uudellamaalla kuukauden lopussa ja työttömyyden vuosimuutos (%)

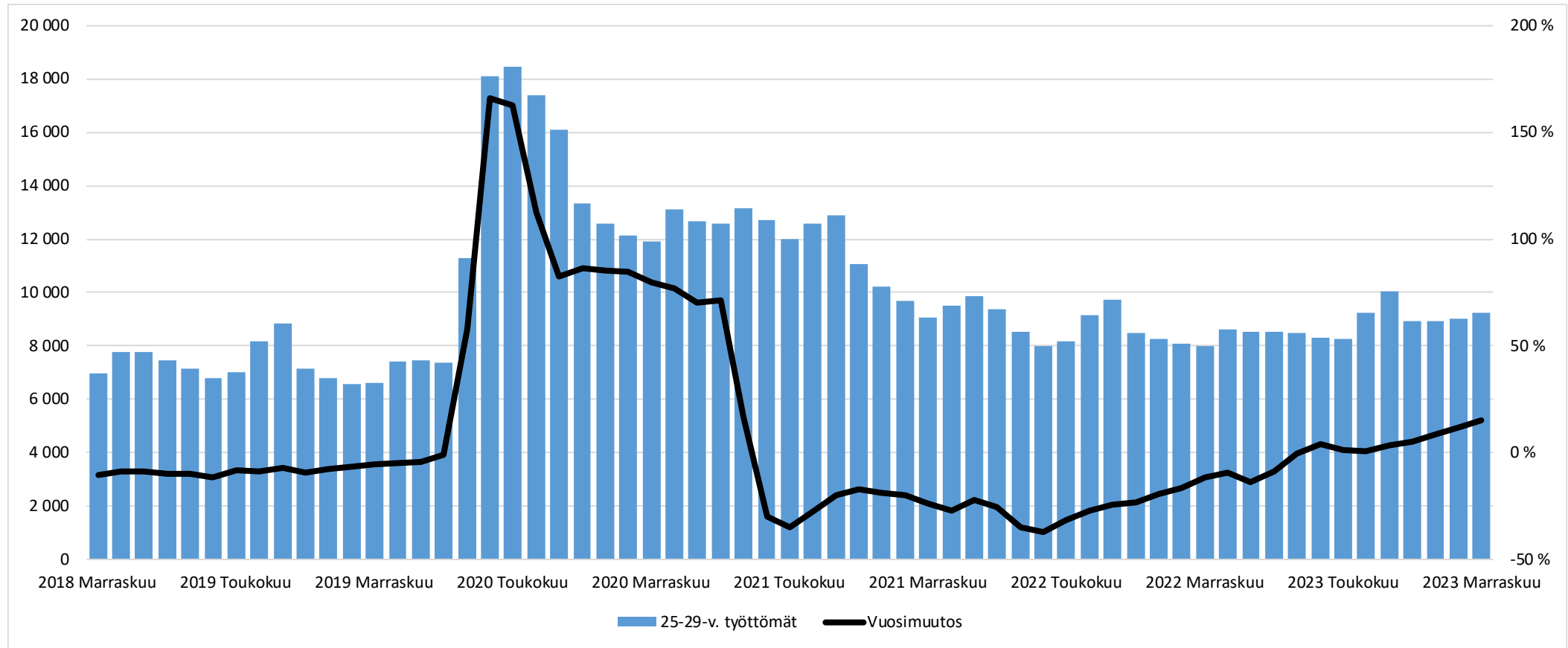



25-29-vuotiaat työttömät työnhakijat kuukauden lopussa Uudellamaalla

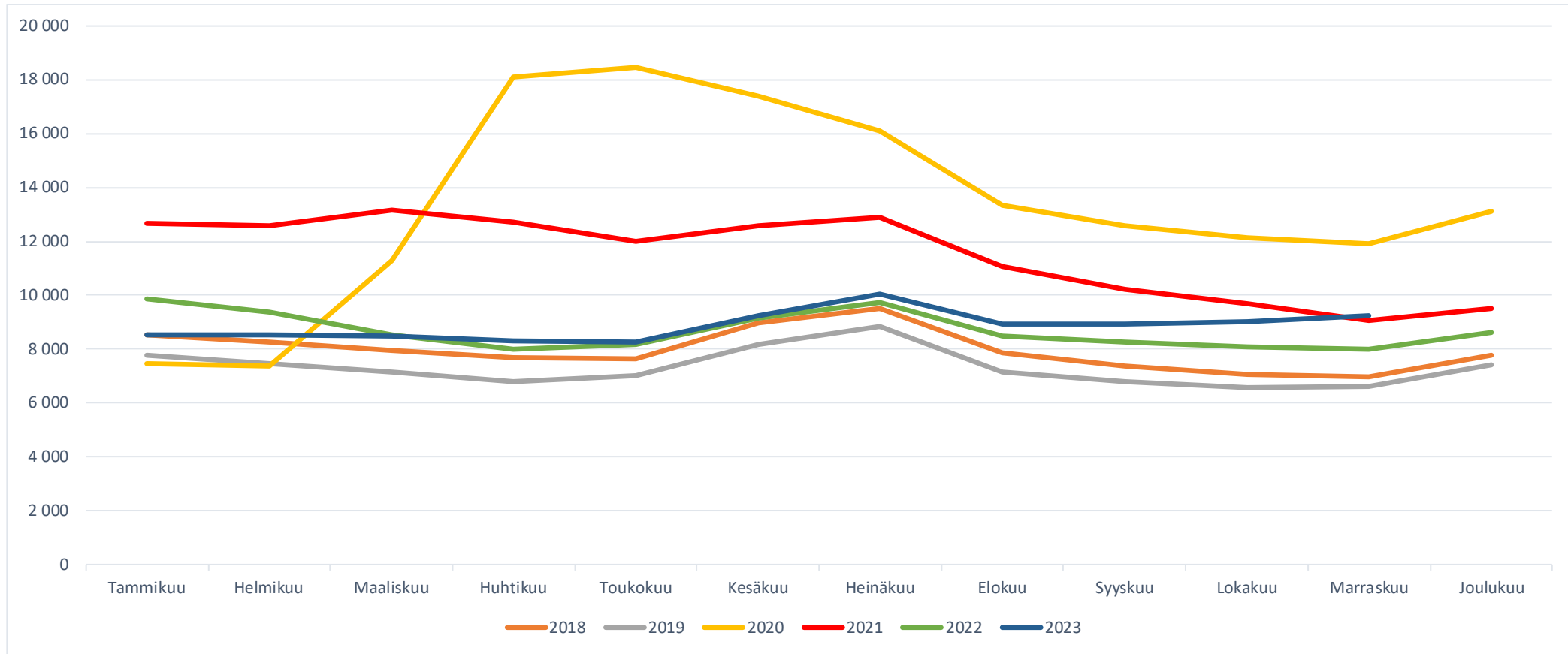



25-29-vuotiaat työttömät työnhakijat TE-toimiston palvelulinjan mukaan kuukauden lopussa Uudellamaalla

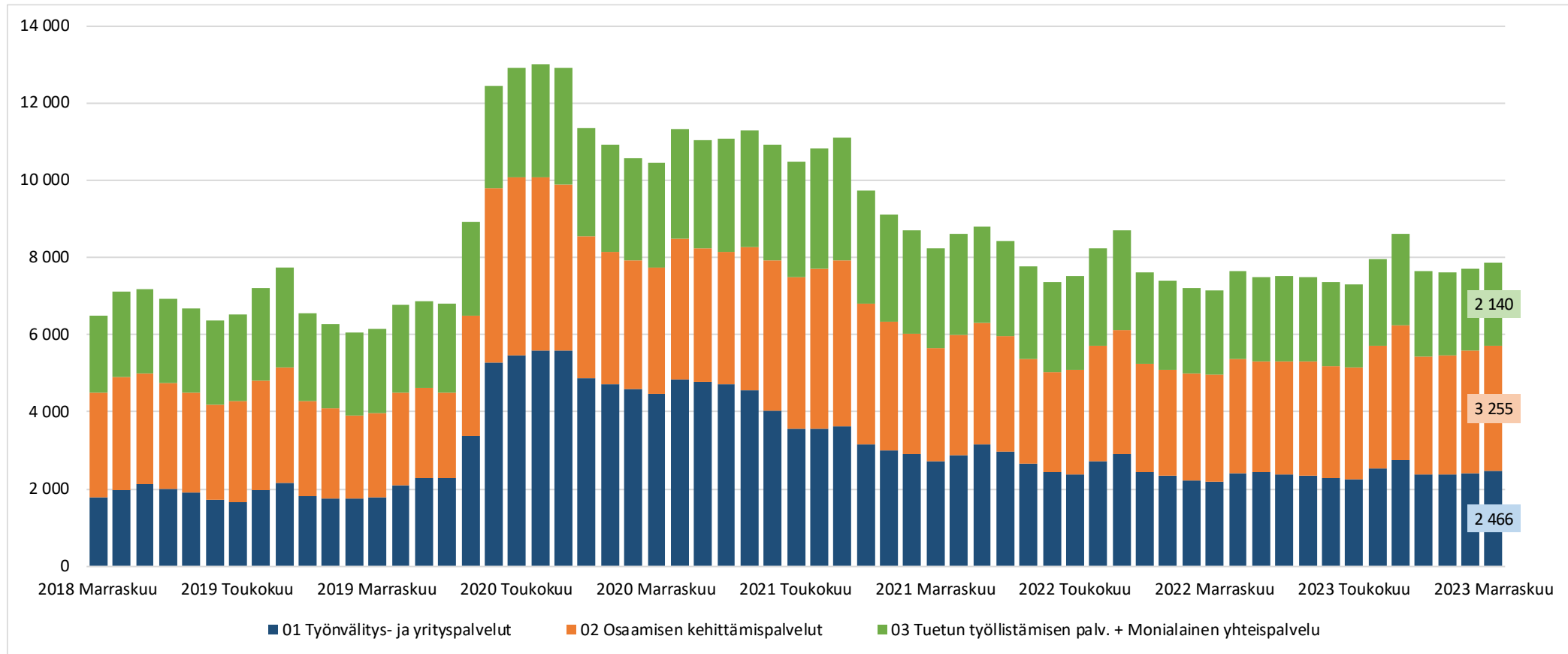



Palveluissa olevat 25-29-vuotiaat työnhakijat Uudellamaalla kuukauden lopussa

	Aktivointiaste	Työttömiä työnhakijoita	Palveluissa yhteensä	Työvoimakoulutuksessa	Valmennuksessa	Työllistettynä	Kokeilussa	Vuorotteluvapaasijaiset	Kuntouttava työtoiminta	Omaehtoinen opiskelu
2023 Marraskuu	35,1	9 222	4 980	1 398	21	1 108	292	106	286	1 769
2023 Lokakuu	35,5	9 011	4 954	1 353	27	1 124	296	111	278	1 765
2023 Syyskuu	34,8	8 917	4 765	1 243	20	1 131	265	122	248	1 736
2023 Elokuu	34,1	8 923	4 608	1 182	18	1 126	263	116	250	1 653
2023 Heinäkuu	29,4	10 062	4 189	1 026	14	1 124	204	116	263	1 442
2023 Kesäkuu	32,5	9 244	4 449	1 113	23	1 106	278	117	289	1 523
2023 Toukokuu	37,2	8 261	4 887	1 200	21	1 100	316	111	321	1 818
2023 Huhtikuu	37,5	8 321	4 989	1 207	25	1 079	321	103	344	1 910
2023 Maaliskuu	36,7	8 496	4 931	1 148	24	1 057	314	98	356	1 934
2023 Helmikuu	36,3	8 522	4 853	1 080	30	1 079	283	90	351	1 940
2023 Tammikuu	35,8	8 521	4 756	1 029	18	1 091	261	91	333	1 933
2022 Joulukuu	34,7	8 630	4 580	926	14	1 127	214	91	340	1 868
2022 Marraskuu	38,1	8 013	4 923	1 079	21	1 142	259	91	359	1 972
Vuosi muutos	-3,0	1209	57	319	0	-34	33	15	-73	-203



25-29-vuotiaiden aktivointiaste (%) kuukauden lopussa Uudenmaan alueen kunnissa

Alue	2022 Marraskuu	2023 Marraskuu	Vuosimuutos (%-yksikköä)
KOKO MAA	41,1	37,1	-4,0
02 UUSIMAA	38,1	35,1	-3
Helsingin seutukunta	2022 Marraskuu	2023 Marraskuu	Vuosimuutos (%-yksikköä)
ESPOO	43,8	39,4	-4,4
HELSINKI	38,4	33,7	-4,7
HYVINKÄÄ	32,1	36,2	4,1
JÄRVENPÄÄ	30,7	30,1	-0,6
KARKKILA	38,9	47,1	8,2
KAUNIAINEN	14,8	33,3	18,5
KERAVA	43,6	39,4	-4,2
KIRKKONUMMI	40,6	37,5	-3,1
LOHJA	32,8	32,8	0,0
MÄNTSÄLÄ	40,8	30,8	-10,0
NURMIJÄRVI	29,1	30,8	1,7
PORNAINEN	42,1	22,2	-19,9
SIPOO	28,7	30,8	2,1
SIUNTIO	52,9	35,7	-17,2
TUUSULA	36,2	33,3	-2,9
VANTAA	36,4	34,8	-1,6
VIHTI	35,9	33,6	-2,3

Raaseporin seutukunta	2022 Marraskuu	2023 Marraskuu	Vuosimuutos (%-yksikköä)
HANKO	31,6	26,2	-5,4
INKOO	50,0	33,3	-16,7
RAASEPORI	37,9	46,7	8,8
Porvoon seutukunta	2022 Marraskuu	2023 Marraskuu	Vuosimuutos (%-yksikköä)
ASKOLA	33,3	25,0	-8,3
MYRSKYLÄ	12,5	25,0	12,5
PORVOO	29,4	34,6	5,2
PUKKILA	44,4	33,3	-11,1
Loviisan seutukunta	2022 Marraskuu	2023 Marraskuu	Vuosimuutos (%-yksikköä)
LAPINJÄRVI	16,7	30,0	13,3
LOVIISA	36,4	28,4	-8,0



20-29-v. ilman
peruskoulunjälkeistä tutkintoa
olevat työttömät
työnhakijat





Ilman peruskoulun jälkeistä tutkintoa olevat 20-29 vuotiaat työttömät työnhakijat Uudenmaan alueen kunnissa

Alue	2022 Marraskuu	2023 Lokakuu	2023 Marraskuu	Vuosi- muutos (%)
KOKO MAA	12 868	13 309	13 946	8,4 %
02 UUSIMAA	4 582	4 803	5 000	9,1 %
Helsingin seutukunta	2022 Marraskuu	2023 Lokakuu	2023 Marraskuu	Vuosi- muutos (%)
ESPOO	642	736	762	18,7 %
HELSINKI	1 694	1 771	1 827	7,9 %
HYVINKÄÄ	153	142	157	2,6 %
JÄRVENPÄÄ	175	176	179	2,3 %
KARKKILA	24	20	22	-8,3 %
KAUNIAINEN	10	6	5	-50,0 %
KERAVA	134	152	150	11,9 %
KIRKKONUMMI	80	67	83	3,8 %
LOHJA	138	134	127	-8,0 %
MÄNTSÄLÄ	35	32	36	2,9 %
NURMIJÄRVI	88	84	99	12,5 %
PORNAINEN	10	6	7	-30,0 %
SIPOO	30	32	35	16,7 %
SIUNTIO	7
TUUSULA	51	65	71	39,2 %
VANTAA	972	1 100	1 143	17,6 %
VIHTI	57	46	46	-19,3 %

Raaseporin seutukunta	2022 Marraskuu	2023 Lokakuu	2023 Marraskuu	Vuosi- muutos (%)
HANKO	10	22	22	120,0 %
INKOO	...	5
RAASEPORI	53	33	38	-28,3 %
Porvoon seutukunta	2022 Marraskuu	2023 Lokakuu	2023 Marraskuu	Vuosi- muutos (%)
ASKOLA	6	6	6	0,0 %
MYRSKYLÄ
PORVOO	161	123	134	-16,8 %
PUKKILA
Loviisan seutukunta	2022 Marraskuu	2023 Lokakuu	2023 Marraskuu	Vuosi- muutos (%)
LAPINJÄRVI	...	5	5	...
LOVIISA	...	5
Muut alueet	2022 Marraskuu	2023 Lokakuu	2023 Marraskuu	Vuosi- muutos (%)
PK-seudun kunnat	3 318	3 613	3 737	12,6 %

... = tieto on salassapitosäätöalainen



Ilman peruskoulun jälkeistä tutkintoa olevat 20-29-v. työttömät kuukauden lopussa Uudellamaalla

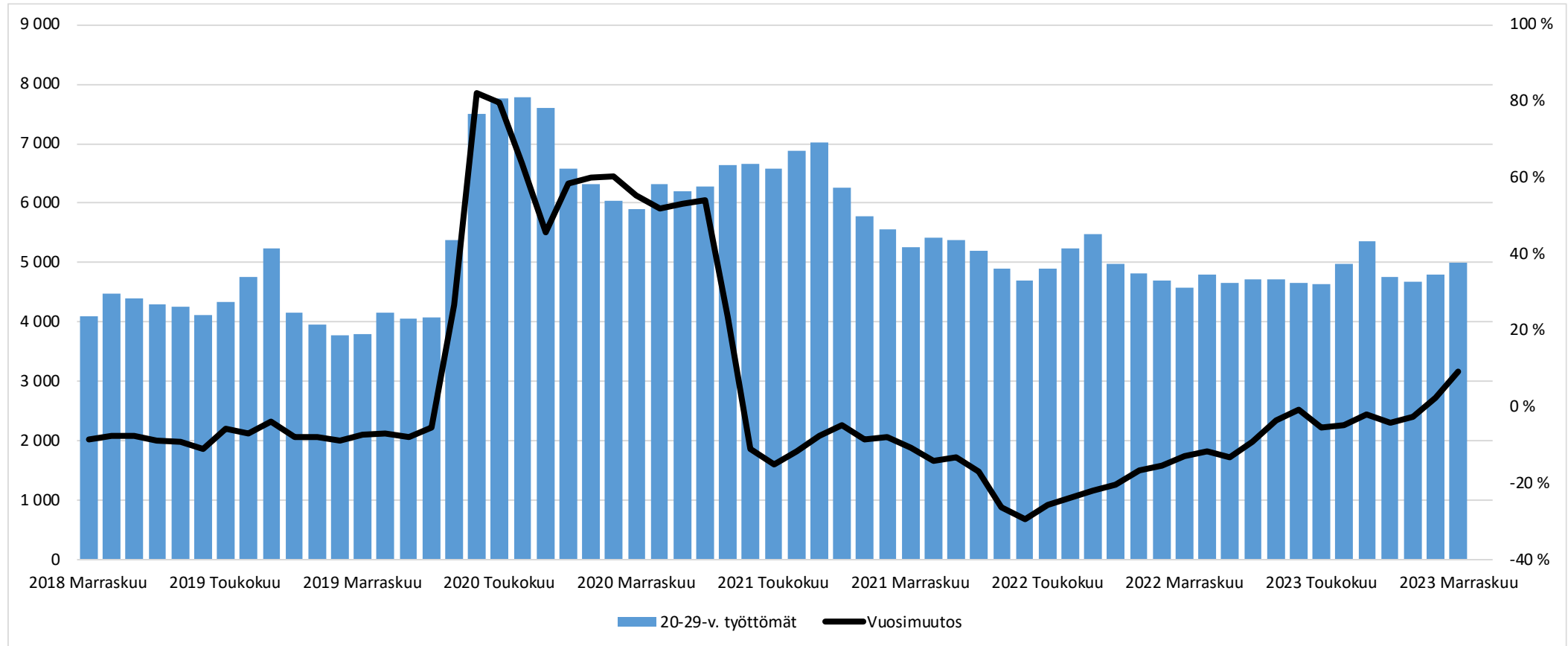



Ilman peruskoulun jälkeistä tutkintoa olevat 20-29-v. työttömät Uudellamaalla

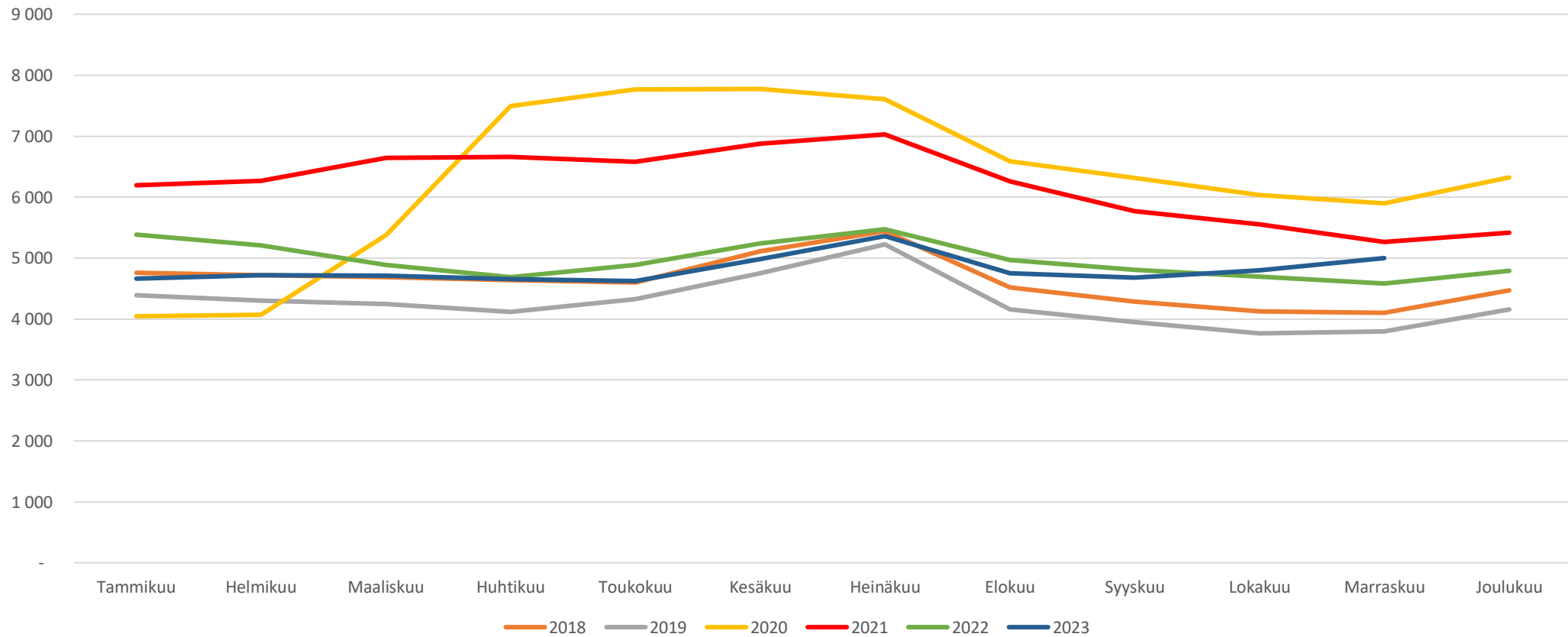



Ilman peruskoulun jälkeistä tutkintoa olevat 20-29-v. työttömät TE-toimiston palvelulinjan mukaan Uudellamaalla

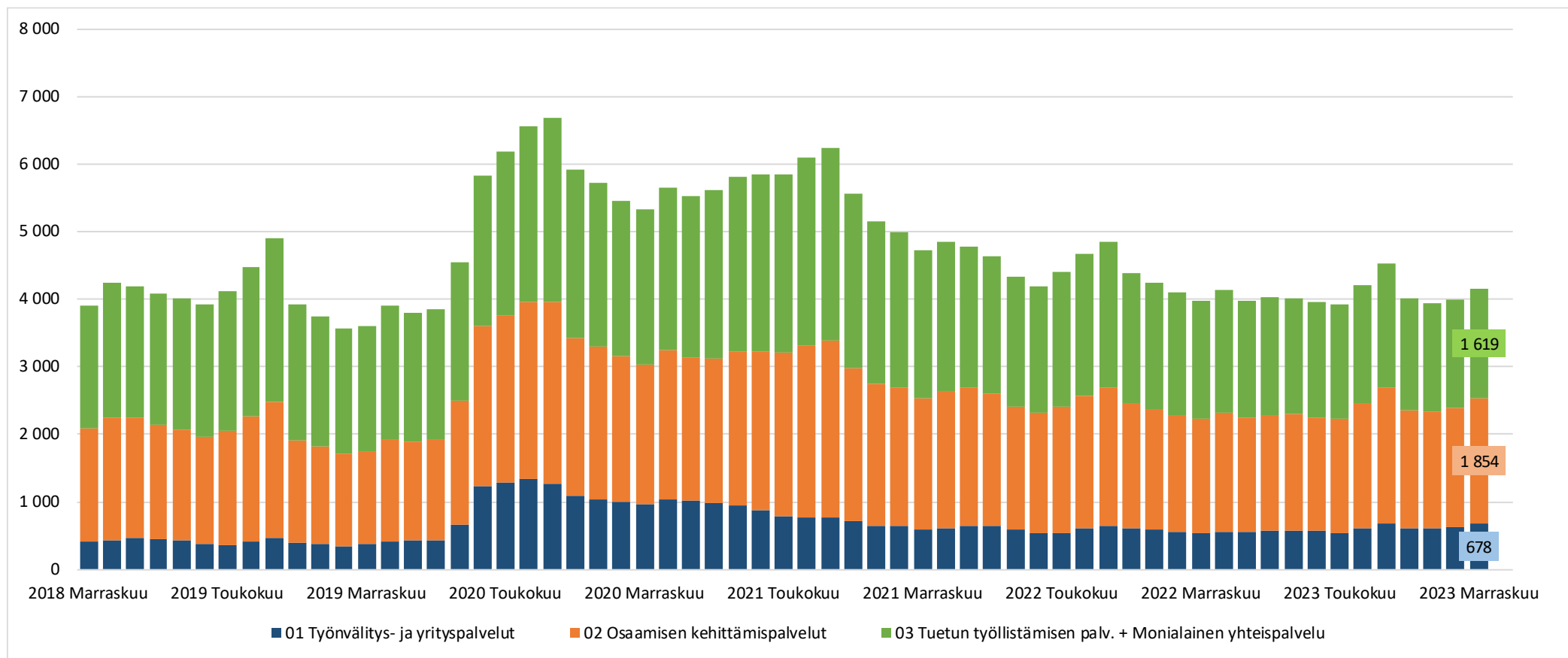



Lisätietoa ja kuntakohtaisia tilastoja:

Uudenmaan ELY-keskus
tutkimus.uusimaa@ely-keskus.fi