



Elinkeino-, liikenne- ja ympäristökeskus
Närings-, trafik- och miljöcentralen
Centre for Economic Development, Transport and the Environment

Nuorisotyöttömyyden seuranta Uudenmaan ELY-keskuksen alueella

Tammikuu 2024

Uudenmaan ELY-keskus



Nuoret työttömät työnhakijat kuukauden lopussa Uudellamaalla

	2023 Tammikuu	2023 Joulukuu	2024 Tammikuu	Vuosimuutos (%)
Alle 25-v.	7 096	8 552	8 397	18,3 %
- Alle 20-v.	1 196	1 628	1 472	23,1 %
25-29-v.	8 521	10 250	10 098	18,5 %
<u>Kaikki alle 30-v.</u>	15 617	18 802	18 495	18,4 %
20-29-v. ilman peruskoulun jälk. tutkintoa	4 662	5 581	5 557	19,2 %



Elinkeino-, liikenne- ja ympäristökeskus
Närings-, trafik- och miljöcentralen
Centre for Economic Development, Transport and the Environment

Alle 25-vuotiaat työttömät työnhakijat





Alle 25-v. työttömät työnhakijat Uudenmaan alueen kunnissa sekä vuosimuutos (%) kuukauden lopussa

Alue	2023 Tammikuu	2023 Joulukuu	2024 Tammikuu	Vuosimuutos (%)
KOKO MAA	27 406	33 384	32 225	17,6 %
02 UUSIMAA	7 096	8 552	8 397	18,3 %
Helsingin seutukunta	2023 Tammikuu	2023 Joulukuu	2024 Tammikuu	Vuosimuutos (%)
ESPOO	1 013	1 255	1 210	19,4 %
HELSINKI	2 419	2 847	2 800	15,8 %
HYVINKÄÄ	290	304	315	8,6 %
JÄRVENPÄÄ	328	390	371	13,1 %
KARKKILA	48	60	48	0,0 %
KAUNIAINEN	12	14	13	8,3 %
KERAVA	207	268	267	29,0 %
KIRKKONUMMI	136	165	162	19,1 %
LOHJA	239	263	257	7,5 %
MÄNTSÄLÄ	69	94	86	24,6 %
NURMIJÄRVI	160	221	220	37,5 %
PORNAINEN	20	29	19	-5,0 %
SIPOO	79	78	82	3,8 %
SIUNTIO	11	16	24	118,2 %
TUUSULA	160	221	219	36,9 %
VANTAA	1 280	1 637	1 662	29,8 %
VIHTI	122	139	141	15,6 %

Raaseporin seutukunta	2023 Tammikuu	2023 Joulukuu	2024 Tammikuu	Vuosimuutos (%)
HANKO	38	36	28	-26,3 %
INKOO	9	9	9	0,0 %
RAASEPORI	109	93	97	-11,0 %
Porvoon seutukunta	2023 Tammikuu	2023 Joulukuu	2024 Tammikuu	Vuosimuutos (%)
ASKOLA	11	18	18	63,6 %
MYRSKYLÄ	...	9	7	...
PORVOO	268	296	266	-0,7 %
PUKKILA	7	5
Loviisan seutukunta	2023 Tammikuu	2023 Joulukuu	2024 Tammikuu	Vuosimuutos (%)
LAPINJÄRVI	...	8	7	...
LOVIISA	54	77	65	20,4 %
Muut alueet	2023 Tammikuu	2023 Joulukuu	2024 Tammikuu	Vuosimuutos (%)
PK-seudun kunnat	4 724	5 753	5 685	20,3 %

... = tieto on salassapitosäännön alainen



Alle 25-vuotiaiden työttömien työnhakijoiden osuus (%) alle 25-vuotiaasta työvoimasta Uudenmaan alueen kunnissa

Alue	2023	2024	Vuosi- muutos (%-yksikköä)
	Tammikuu	Tammikuu	
KOKO MAA	11,4	13,1	1,7
02 UUSIMAA	9,4	10,8	1,4
Helsingin seutukunta	2023	2024	Vuosi- muutos (%-yksikköä)
	Tammikuu	Tammikuu	
ESPOO	8,1	9,0	0,9
HELSINKI	8,2	9,0	0,8
HYVINKÄÄ	13,7	15,3	1,6
JÄRVENPÄÄ	15,1	16,9	1,8
KARKKILA	14,8	14,8	0,0
KAUNIAINEN	3,6	4,2	0,6
KERAVA	11,8	15,1	3,3
KIRKKONUMMI	9,0	10,5	1,5
LOHJA	13,7	15,2	1,5
MÄNTSÄLÄ	8,4	10,4	2,0
NURMIJÄRVI	8,7	12,2	3,5
PORNAINEN	10,8	9,9	-0,9
SIPOO	9,2	9,2	0,0
SIUNTIO	5,7	11,9	6,2
TUUSULA	10,4	14,0	3,6
VANTAA	10,0	12,8	2,8
VIHTI	11,5	12,9	1,4

Raaseporin seutukunta	2023	2024	Vuosi- muutos (%-yksikköä)
	Tammikuu	Tammikuu	
HANKO	17,2	12,7	-4,5
INKOO	6,3	6,3	0,0
RAASEPORI	12,4	11,1	-1,3
Porvoon seutukunta	2023	2024	Vuosi- muutos (%-yksikköä)
	Tammikuu	Tammikuu	
ASKOLA	6,4	11,2	4,8
MYRSKYLÄ	5,6	20,6	15,0
PORVOO	13,1	12,7	-0,4
PUKKILA	8,8	5,5	-3,3
Loviisan seutukunta	2023	2024	Vuosi- muutos (%-yksikköä)
	Tammikuu	Tammikuu	
LAPINJÄRVI	5,1	10,8	5,7
LOVIISA	11,8	14,7	2,9



Alle 25 -vuotiaat työttömät työnhakijat Uudellamaalla kuukauden lopussa ja työttömyyden vuosimuutos (%)

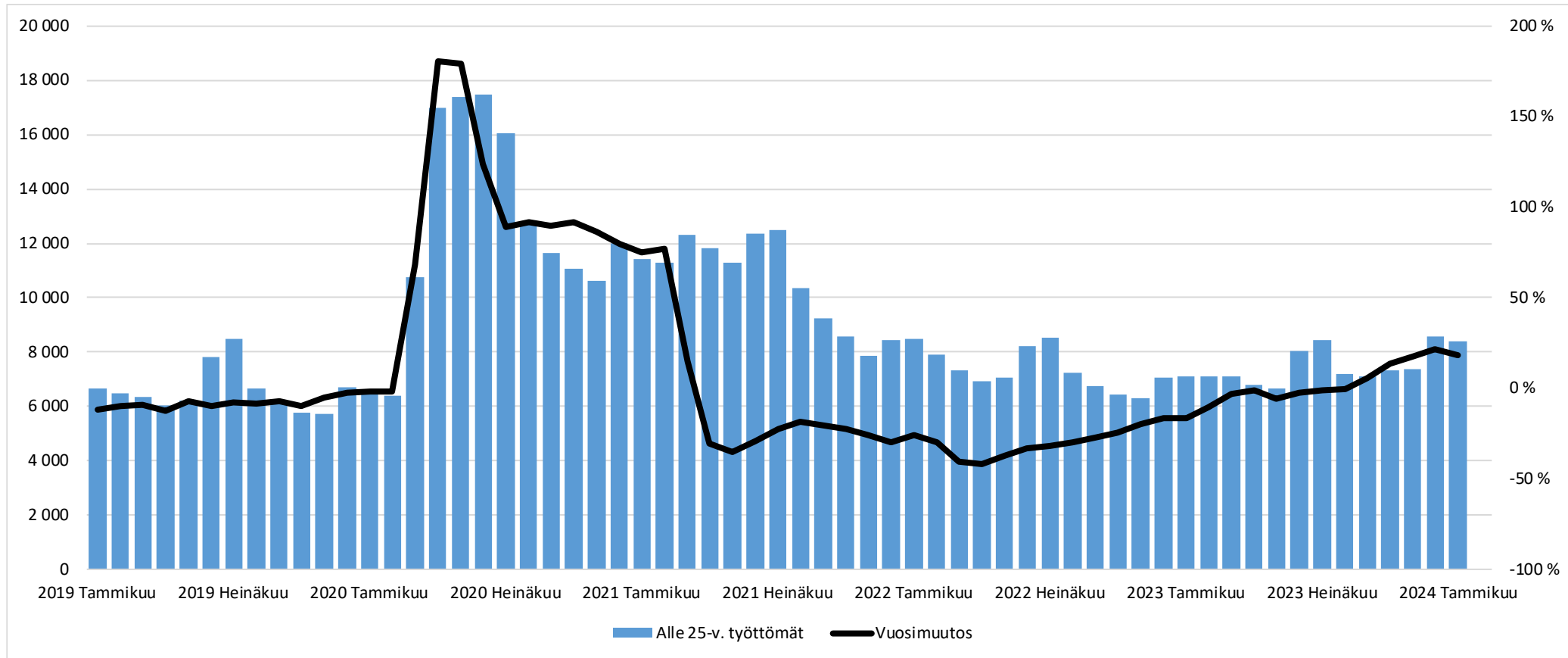



Alle 25-v. työttömät työnhakijat kuukauden lopussa Uudellamaalla

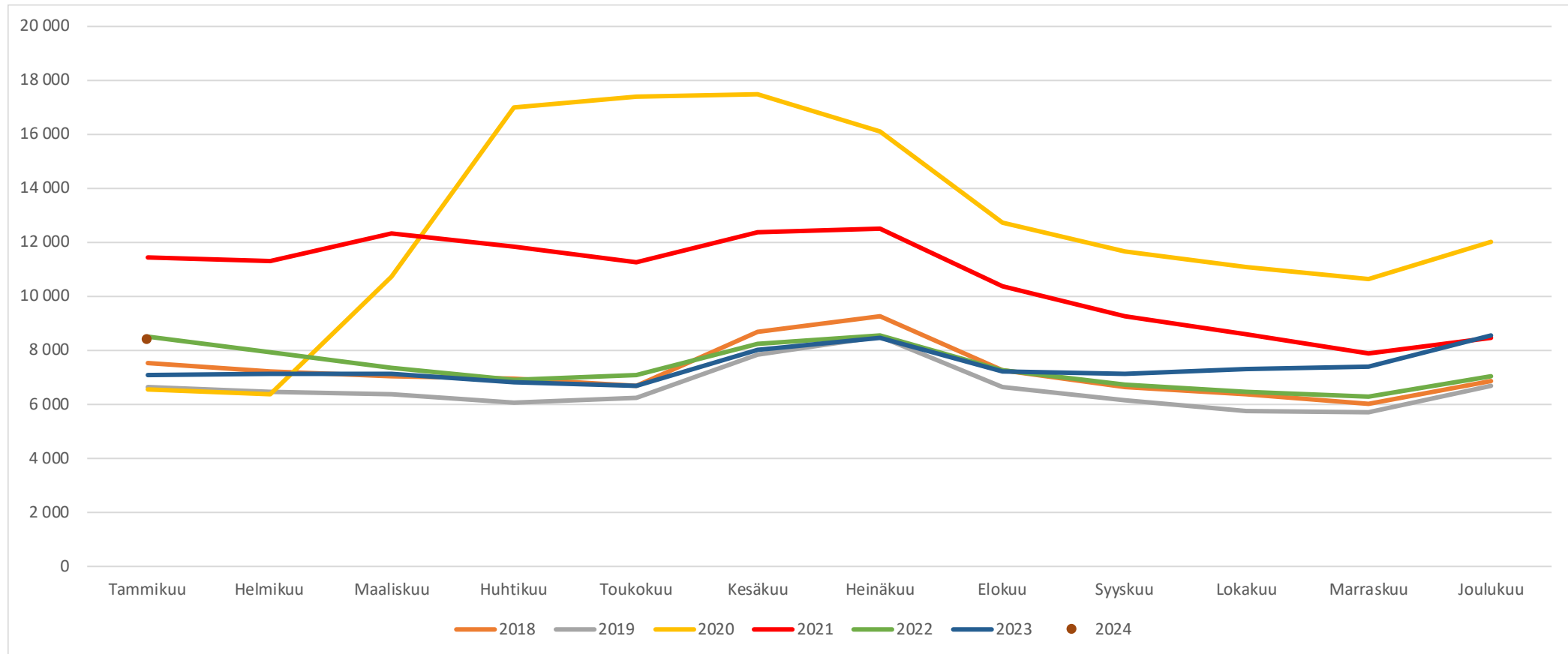



Alle 25-v. työttömät työnhakijat TE-toimiston palvelulinjan mukaan kuukauden lopussa Uudellamaalla

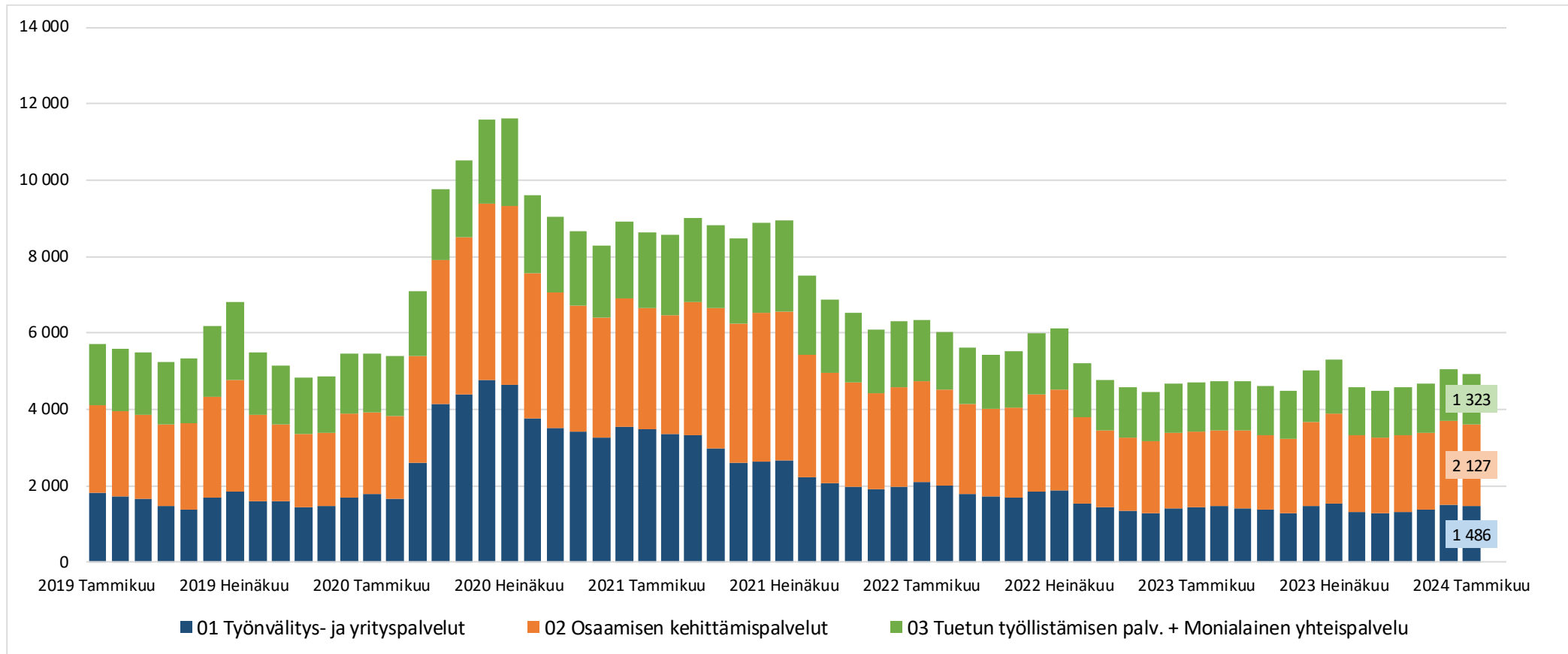



Palveluissa olevat alle 25-vuotiaat työnhakijat Uudellamaalla kuukauden lopussa

	Aktivointiaste	Työttömiä työnhakijoita	Palveluissa yhteensä	Työvoimakoulutuksessa	Valmennuksessa	Työllistettynä	Kokeilussa	Vuorotteluvapaasijaiset	Kuntouttava työtoiminta	Omaehtoinen opiskelu
2024 Tammikuu	26,6	8 397	3 043	611	10	732	489	114	236	851
2023 Joulukuu	24,6	8 552	2 784	562	5	738	374	91	217	797
2023 Marraskuu	29,1	7 390	3 038	628	8	738	476	93	231	864
2023 Lokakuu	28,8	7 311	2 958	611	9	729	433	92	240	844
2023 Syyskuu	28,6	7 118	2 855	576	6	732	395	96	232	818
2023 Elokuu	27,9	7 212	2 789	554	6	738	371	106	239	775
2023 Heinäkuu	22,3	8 437	2 418	478	4	703	294	85	251	603
2023 Kesäkuu	24,8	8 029	2 644	539	9	720	425	85	266	600
2023 Toukokuu	30,9	6 662	2 985	589	7	700	471	76	288	854
2023 Huhtikuu	29,8	6 804	2 895	569	8	670	456	76	303	813
2023 Maaliskuu	28,5	7 110	2 838	543	8	663	453	65	310	796
2023 Helmikuu	27,8	7 104	2 741	504	11	668	440	64	287	767
2023 Tammikuu	27,2	7 096	2 651	473	8	661	396	63	285	765
Vuosimuutos	-0,6	1301	392	138	2	71	93	51	-49	86



Alle 25-v. aktivointiaste (%) kuukauden lopussa Uudenmaan alueen kunnissa

Alue	2023 Tammikuu	2024 Tammikuu	Vuosi- muutos (%-yksikköä)
KOKO MAA	27,8	26,0	-1,8
02 UUSIMAA	27,2	26,6	-0,6
Helsingin seutukunta	2023 Tammikuu	2024 Tammikuu	Vuosi- muutos (%-yksikköä)
ESPOO	30,8	31,0	0,2
HELSINKI	27,3	26,7	-0,6
HYVINKÄÄ	31,4	31,8	0,4
JÄRVENPÄÄ	19,6	19,7	0,1
KARKKILA	29,4	33,3	3,9
KAUNIAINEN	42,9	45,8	2,9
KERAVA	25,3	21,2	-4,1
KIRKKONUMMI	30,6	26,0	-4,6
LOHJA	19,0	22,4	3,4
MÄNTSÄLÄ	20,7	25,2	4,5
NURMIJÄRVI	26,6	19,4	-7,2
PORNAINEN	20,0	24,0	4,0
SIPOO	24,0	21,9	-2,1
SIUNTIO	21,4	7,7	-13,7
TUUSULA	22,7	16,4	-6,3
VANTAA	27,5	27,1	-0,4
VIHTI	30,7	22,5	-8,2

Raaseporin seutukunta	2023 Tammikuu	2024 Tammikuu	Vuosi- muutos (%-yksikköä)
HANKO	38,7	45,1	6,4
INKOO	18,2	10,0	-8,2
RAASEPORI	17,4	27,1	9,7
Porvoon seutukunta	2023 Tammikuu	2024 Tammikuu	Vuosi- muutos (%-yksikköä)
ASKOLA	42,1	33,3	-8,8
MYRSKYLÄ	50,0	12,5	-37,5
PORVOO	24,1	26,7	2,6
PUKKILA	22,2	33,3	11,1
Loviisan seutukunta	2023 Tammikuu	2024 Tammikuu	Vuosi- muutos (%-yksikköä)
LAPINJÄRVI	33,3	30,0	-3,3
LOVIISA	28,0	19,8	-8,2



25-29-vuotiaat työttömät työnhakijat





25-29-vuotiaat työttömät työnhakijat Uudenmaan alueen kunnissa sekä vuosimuutos (%) kuukauden lopussa

Alue	2023 Tammikuu	2023 Joulukuu	2024 Tammikuu	Vuosimuutos (%)
KOKO MAA	26 698	31 334	30 992	16,1 %
02 UUSIMAA	8 521	10 250	10 098	18,5 %
Helsingin seutukunta	2023 Tammikuu	2023 Joulukuu	2024 Tammikuu	Vuosimuutos (%)
ESPOO	1 286	1 647	1 617	25,7 %
HELSINKI	3 698	4 406	4 319	16,8 %
HYVINKÄÄ	256	261	251	-2,0 %
JÄRVENPÄÄ	264	294	299	13,3 %
KARKKILA	26	41	41	57,7 %
KAUNIAINEN	21	20	23	9,5 %
KERAVA	195	254	243	24,6 %
KIRKKONUMMI	136	150	154	13,2 %
LOHJA	182	207	189	3,8 %
MÄNTSÄLÄ	59	70	78	32,2 %
NURMIJÄRVI	128	157	164	28,1 %
PORNAINEN	11	16	16	45,5 %
SIPOO	66	79	85	28,8 %
SIUNTIO	11	8	7	-36,4 %
TUUSULA	111	143	136	22,5 %
VANTAA	1 538	1 943	1 939	26,1 %
VIHTI	98	104	101	3,1 %

Raaseporin seutukunta	2023 Tammikuu	2023 Joulukuu	2024 Tammikuu	Vuosimuutos (%)
HANKO	26	34	34	30,8 %
INKOO	10	8	5	-50,0 %
RAASEPORI	93	74	77	-17,2 %
Porvoon seutukunta	2023 Tammikuu	2023 Joulukuu	2024 Tammikuu	Vuosimuutos (%)
ASKOLA	9	9	12	33,3 %
MYRSKYLÄ	7	...	5	-28,6 %
PORVOO	235	227	217	-7,7 %
PUKKILA
Loviisan seutukunta	2023 Tammikuu	2023 Joulukuu	2024 Tammikuu	Vuosimuutos (%)
LAPINJÄRVI	5	7	6	20,0 %
LOVIISA	47	84	77	63,8 %
Muut alueet	2023 Tammikuu	2023 Joulukuu	2024 Tammikuu	Vuosimuutos (%)
PK-seudun kunnat	6 543	8 016	7 898	20,7 %

... = tieto on salassapitosäännön alainen

Lähde: TEM/Työnvälitystilasto 1207.



25-29-vuotiaat työttömät työnhakijat Uudellamaalla kuukauden lopussa ja työttömyyden vuosimuutos (%)

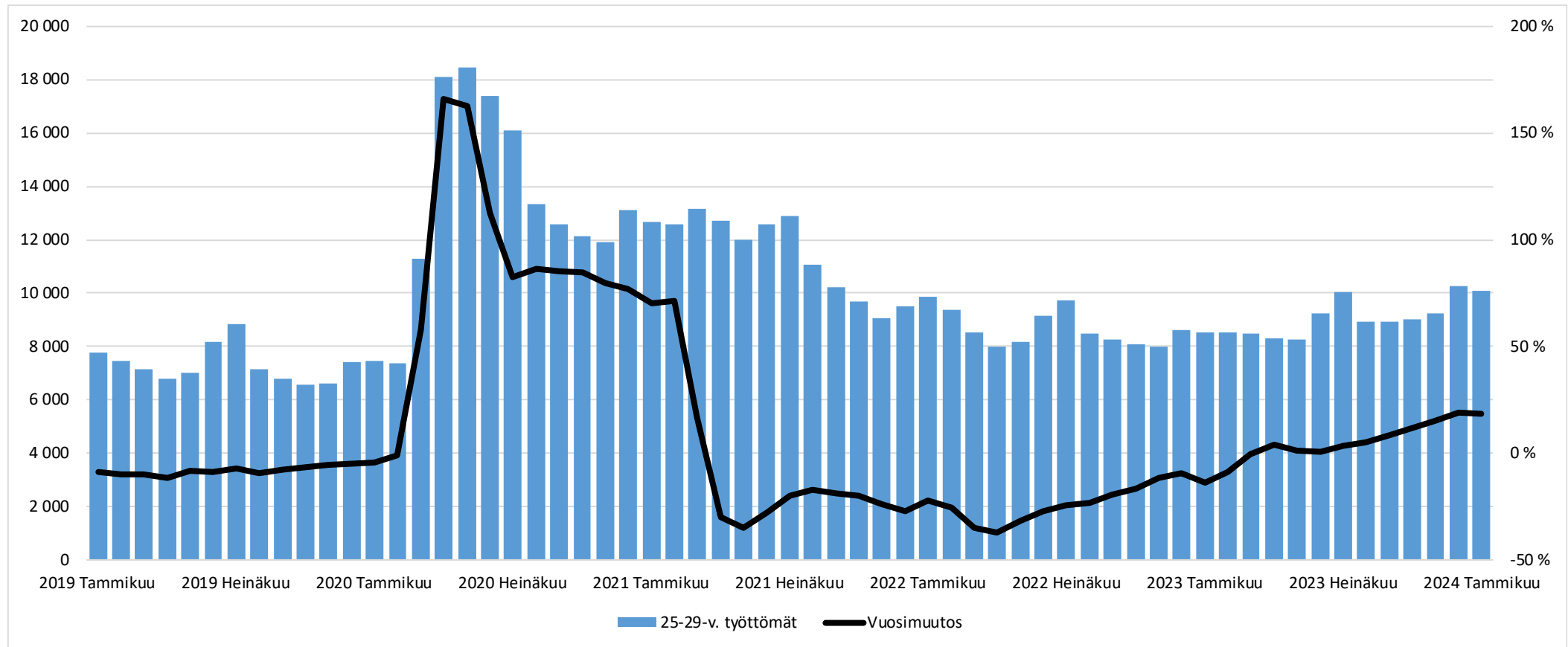



25-29-vuotiaat työttömät työnhakijat kuukauden lopussa Uudellamaalla

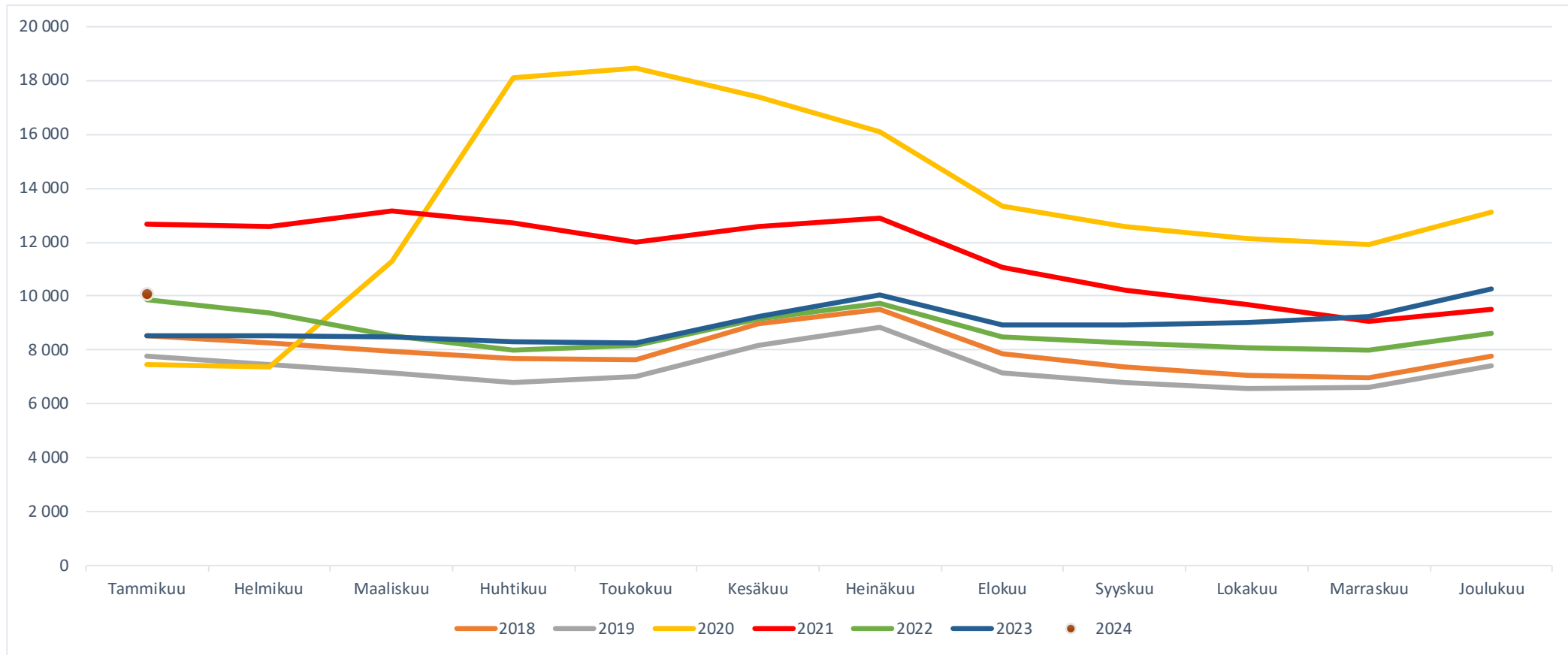



25-29-vuotiaat työttömät työnhakijat TE-toimiston palvelulinjan mukaan kuukauden lopussa Uudellamaalla

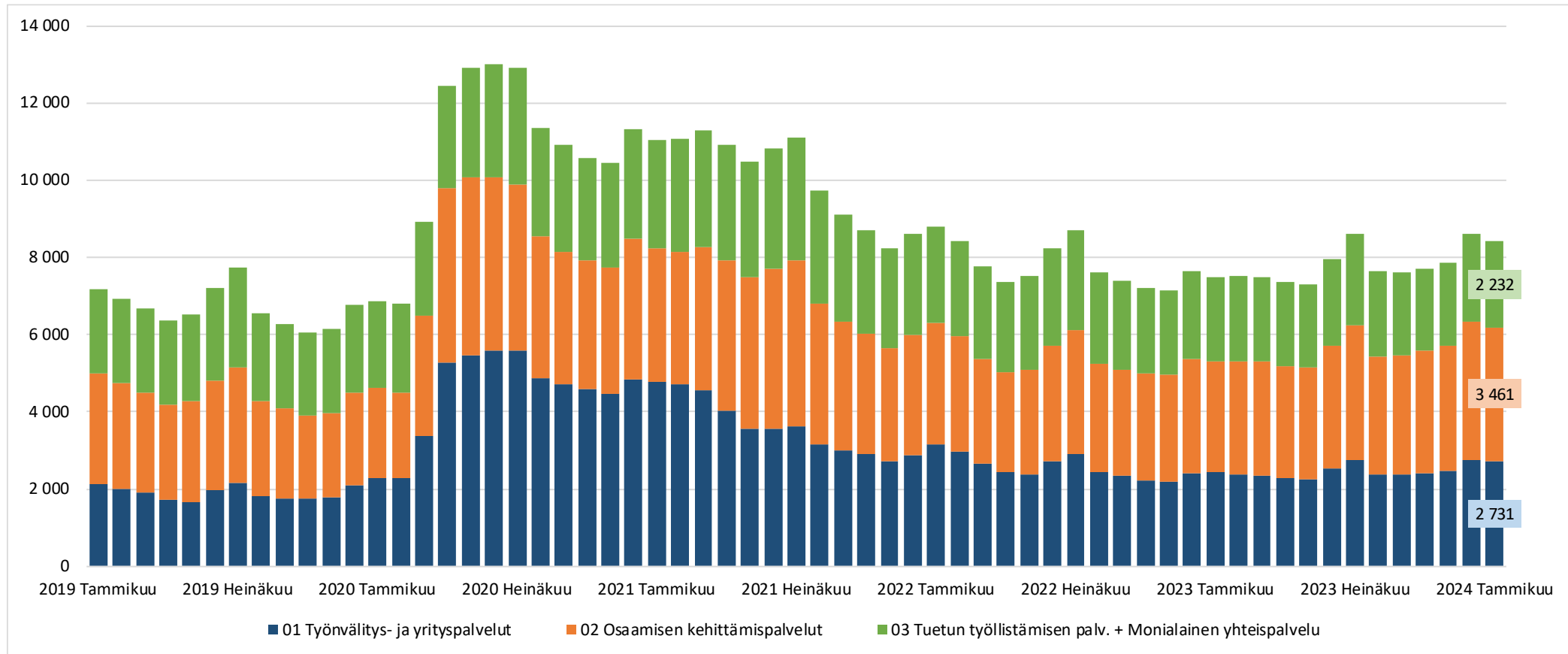



Palveluissa olevat 25-29-vuotiaat työnhakijat Uudellamaalla kuukauden lopussa

	Aktivointiaste	Työttömiä työnhakijoita	Palveluissa yhteensä	Työvoimakoulutuksessa	Valmennuksessa	Työllistettynä	Kokeilussa	Vuorotteluvapaasijaiset	Kuntouttava työtoiminta	Omaehtoinen opiskelu
2024 Tammikuu	33,0	10 098	4 964	1 356	30	1 150	291	111	273	1 753
2023 Joulukuu	30,9	10 250	4 585	1 267	15	1 077	224	112	259	1 631
2023 Marraskuu	35,1	9 222	4 980	1 398	21	1 108	292	106	286	1 769
2023 Lokakuu	35,5	9 011	4 954	1 353	27	1 124	296	111	278	1 765
2023 Syyskuu	34,8	8 917	4 765	1 243	20	1 131	265	122	248	1 736
2023 Elokuu	34,1	8 923	4 608	1 182	18	1 126	263	116	250	1 653
2023 Heinäkuu	29,4	10 062	4 189	1 026	14	1 124	204	116	263	1 442
2023 Kesäkuu	32,5	9 244	4 449	1 113	23	1 106	278	117	289	1 523
2023 Toukokuu	37,2	8 261	4 887	1 200	21	1 100	316	111	321	1 818
2023 Huhtikuu	37,5	8 321	4 989	1 207	25	1 079	321	103	344	1 910
2023 Maaliskuu	36,7	8 496	4 931	1 148	24	1 057	314	98	356	1 934
2023 Helmikuu	36,3	8 522	4 853	1 080	30	1 079	283	90	351	1 940
2023 Tammikuu	35,8	8 521	4 756	1 029	18	1 091	261	91	333	1 933
Vuosi muutos	-2,8	1577	208	327	12	59	30	20	-60	-180



25-29-vuotiaiden aktivointiaste (%) kuukauden lopussa Uudenmaan alueen kunnissa

Alue	2023	2024	Vuosi- muutos (%-yksikköä)
	Tammikuu	Tammikuu	
KOKO MAA	37,3	33,7	-3,6
02 UUSIMAA	35,8	33,0	-2,8
Helsingin seutukunta	2023	2024	Vuosi- muutos (%-yksikköä)
	Tammikuu	Tammikuu	
ESPOO	41,6	36,9	-4,7
HELSINKI	35,1	31,9	-3,2
HYVINKÄÄ	30,8	35,1	4,3
JÄRVENPÄÄ	31,4	27,1	-4,3
KARKKILA	33,3	31,7	-1,6
KAUNIAINEN	19,2	36,1	16,9
KERAVA	45,5	35,5	-10,0
KIRKKONUMMI	35,2	33,0	-2,2
LOHJA	30,8	28,1	-2,7
MÄNTSÄLÄ	39,8	27,8	-12,0
NURMIJÄRVI	26,9	29,3	2,4
PORNAINEN	42,1	23,8	-18,3
SIPOO	31,3	29,2	-2,1
SIUNTIO	45,0	46,2	1,2
TUUSULA	29,3	34,0	4,7
VANTAA	34,7	32,8	-1,9
VIHTI	32,4	28,9	-3,5

Raaseporin seutukunta	2023	2024	Vuosi- muutos (%-yksikköä)
	Tammikuu	Tammikuu	
HANKO	33,3	29,2	-4,1
INKOO	41,2	44,4	3,2
RAASEPORI	37,6	44,6	7,0
Porvoon seutukunta	2023	2024	Vuosi- muutos (%-yksikköä)
	Tammikuu	Tammikuu	
ASKOLA	18,2	29,4	11,2
MYRSKYLÄ	12,5	16,7	4,2
PORVOO	32,5	34,8	2,3
PUKKILA	62,5	40,0	-22,5
Loviisan seutukunta	2023	2024	Vuosi- muutos (%-yksikköä)
	Tammikuu	Tammikuu	
LAPINJÄRVI	16,7	33,3	16,6
LOVIISA	33,8	23,8	-10,0



20-29-v. ilman
peruskoulunjälkeistä tutkintoa
olevat työttömät
työnhakijat





Ilman peruskoulun jälkeistä tutkintoa olevat 20-29 vuotiaat työttömät työnhakijat Uudenmaan alueen kunnissa

Alue	2023 Tammikuu	2023 Joulukuu	2024 Tammikuu	Vuosi- muutos (%)
KOKO MAA	13 669	15 767	15 666	14,6 %
02 UUSIMAA	4 662	5 581	5 557	19,2 %
Helsingin seutukunta	2023 Tammikuu	2023 Joulukuu	2024 Tammikuu	Vuosi- muutos (%)
ESPOO	676	864	864	27,8 %
HELSINKI	1 720	1 985	1 985	15,4 %
HYVINKÄÄ	168	175	175	4,2 %
JÄRVENPÄÄ	170	205	205	20,6 %
KARKKILA	23	31	31	34,8 %
KAUNIAINEN	9	6	6	-33,3 %
KERAVA	137	172	172	25,5 %
KIRKKONUMMI	82	100	100	22,0 %
LOHJA	139	132	132	-5,0 %
MÄNTSÄLÄ	31	40	40	29,0 %
NURMIJÄRVI	93	110	110	18,3 %
PORNAINEN	6	7	7	16,7 %
SIPOO	36	40	40	11,1 %
SIUNTIO	6
TUUSULA	53	84	84	58,5 %
VANTAA	991	1 287	1 287	29,9 %
VIHTI	52	58	58	11,5 %

Raaseporin seutukunta	2023 Tammikuu	2023 Joulukuu	2024 Tammikuu	Vuosi- muutos (%)
HANKO	15	21	21	40,0 %
INKOO	5
RAASEPORI	44	56	56	27,3 %
Porvoon seutukunta	2023 Tammikuu	2023 Joulukuu	2024 Tammikuu	Vuosi- muutos (%)
ASKOLA	5	7	7	40,0 %
MYRSKYLÄ
PORVOO	154	118	118	-23,4 %
PUKKILA
Loviisan seutukunta	2023 Tammikuu	2023 Joulukuu	2024 Tammikuu	Vuosi- muutos (%)
LAPINJÄRVI	...	6	6	...
LOVIISA	5
Muut alueet	2023 Tammikuu	2023 Joulukuu	2024 Tammikuu	Vuosi- muutos (%)
PK-seudun kunnat	3 396	4 142	4 142	22,0 %

... = tieto on salassapitosäynnön alainen



Ilman peruskoulun jälkeistä tutkintoa olevat 20-29-v. työttömät kuukauden lopussa Uudellamaalla

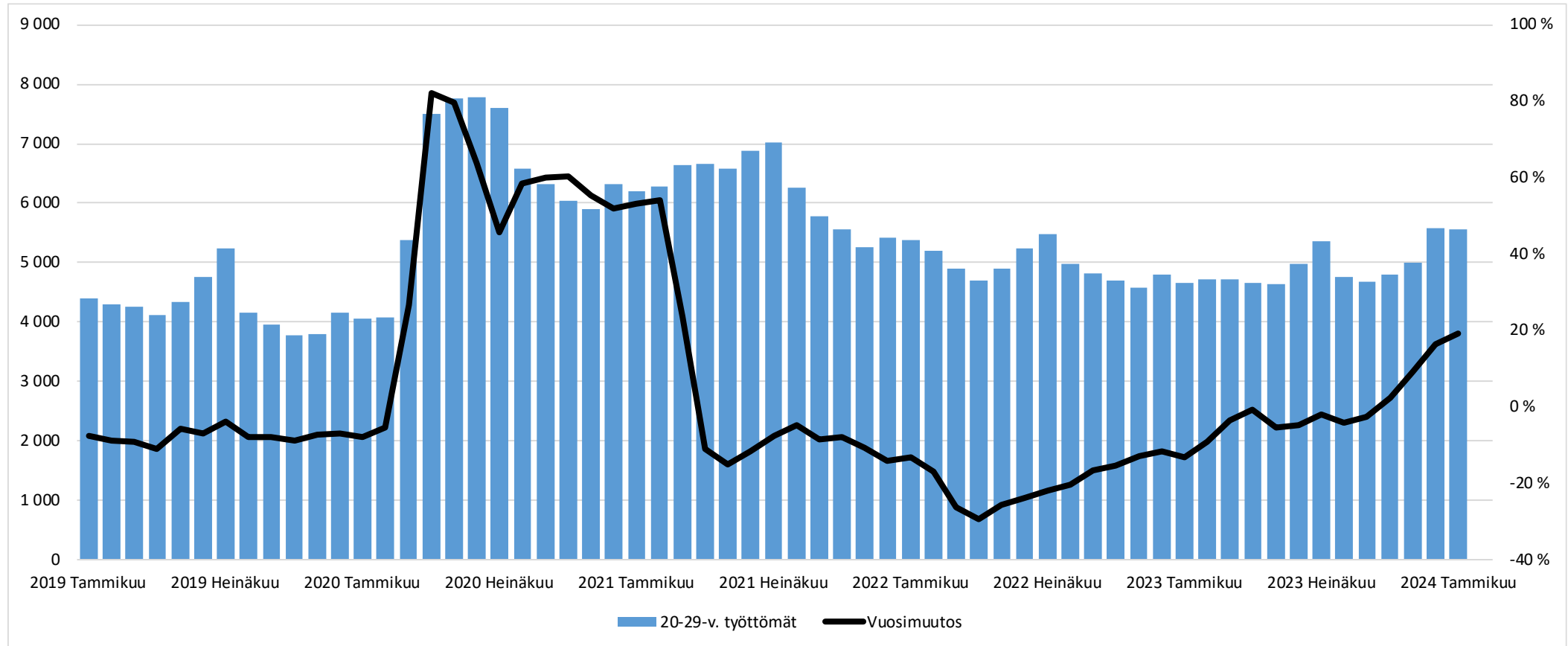



Ilman peruskoulun jälkeistä tutkintoa olevat 20-29-v. työttömät Uudellamaalla

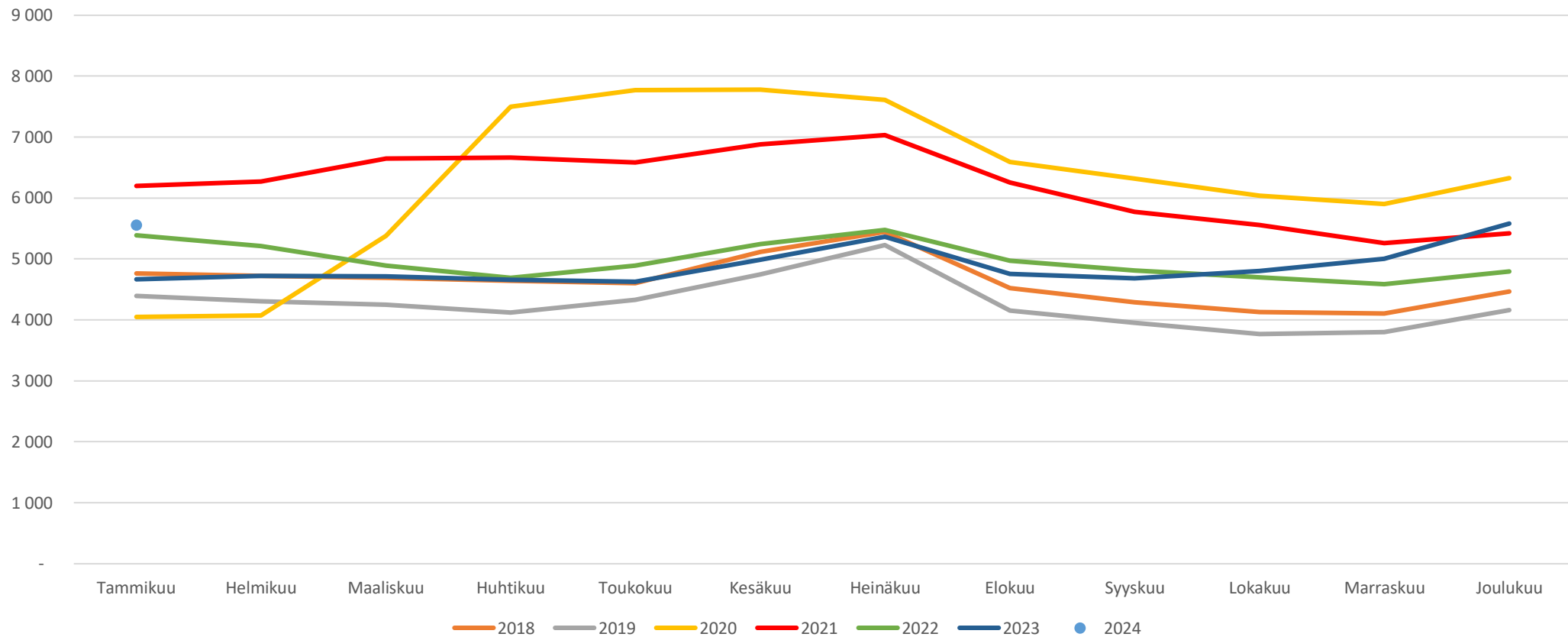



Ilman peruskoulun jälkeistä tutkintoa olevat 20-29-v. työttömät TE-toimiston palvelulinjan mukaan Uudellamaalla

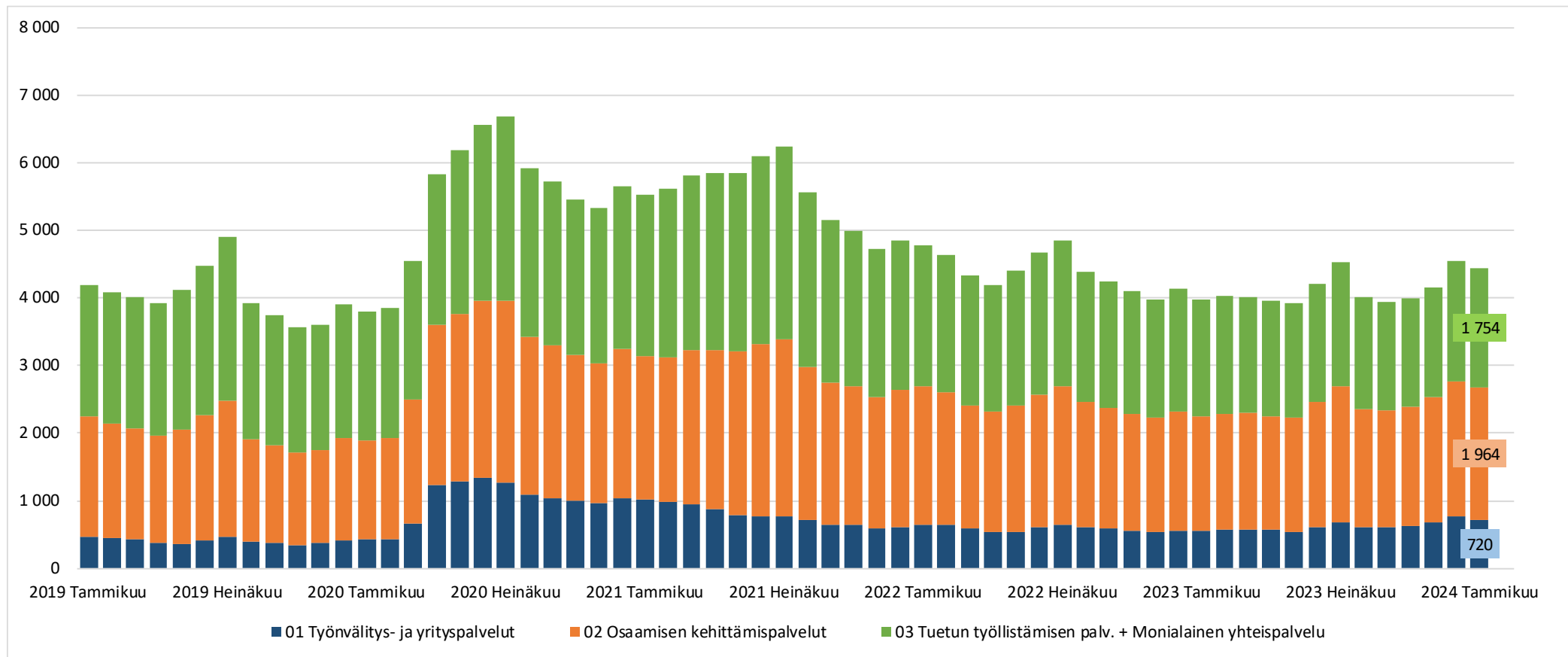



Lisätietoa ja kuntakohtaisia tilastoja:

Uudenmaan ELY-keskus
tutkimus.uusimaa@ely-keskus.fi