



Elinkeino-, liikenne- ja ympäristökeskus  
Närings-, trafik- och miljöcentralen  
Centre for Economic Development, Transport and the Environment

# Nuorisotakuun seuranta Hämeen ELY-keskuksessa toukokuu 2019

Lähde: TEM/Työnvälitystilastot  
Päivitetty 25.6.2019/Hämeen ELY-keskus, Sari Teimola



# Seurantaan liittyvä käsitteistö

- **Virta yli 3 kk työttömyyteen %** = Kuukauden aikana 3 kuukauden työttömyysrajan ylittäneiden henkilöiden osuus kaikista 3 kk sitten alkaneista työttömyysjaksoista
- **Aktivointiaste %** = TE - palveluissa laskentapäivänä olevien osuus palveluissa olleiden ja työttömien työnhakijoiden yhteissummasta
- **Vastavalmistunut** = Vastavalmistuneisiin lasketaan sellaiset henkilöt, joiden uusimman tutkinnon suorittamisesta on kulunut korkeintaan vuosi
- **Muulla luokittelematon työ** = Ilman ammattia, ammatillista koulutusta tai pidempää työhistoriaa olevat työnhakijat
- **\*Alle 30-vuotiaiden ikäryhmään** kuuluvat myös henkilöt, jotka eivät virallisesti ole nuorisotakuun piirissä (25-29-v., jotka eivät ole vastavalmistuneita)





## Nuorisotakuun piiriin kuuluvat nuoret työttömät työnhakijat kuukauden lopussa Hämeessä

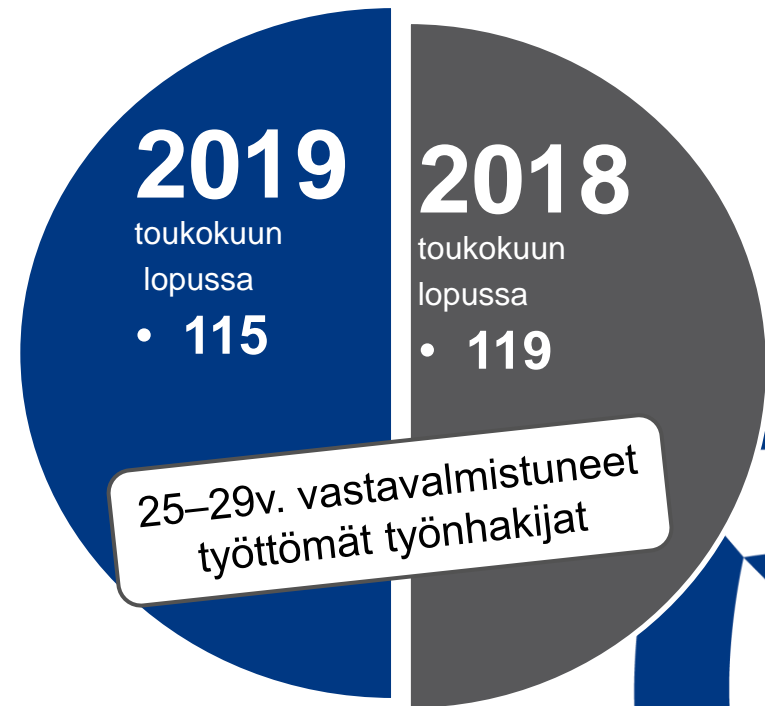
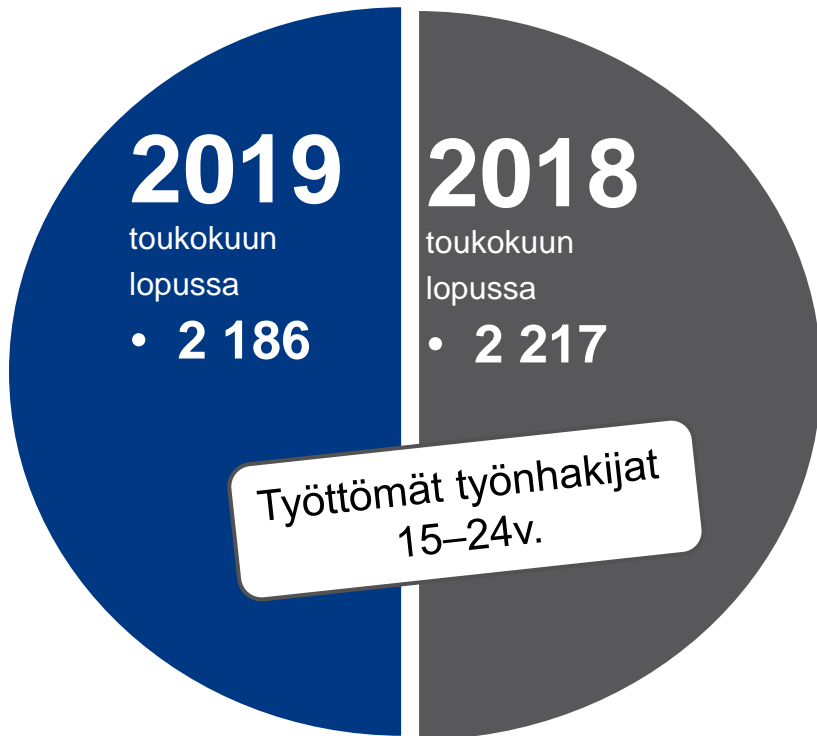



## Alle 25-vuotiaiden työttömien työnhakijoiden osuus alle 25-vuotiaasta työvoimasta Kanta-Hämeessä, Päijät-Hämeessä ja koko Hämeessä 2019 (kaaviossa vuodet 2018-2019)

	2018 Kesä	2018 Heinä	2018 Elo	2018 Syys	2018 Loka	2018 Marras	2018 Joulu	2019 Tammi	2019 Helmi	2019 Maalis	2019 Huhti	2019 Touko
Häme	17,5	18,0	14,5	13,7	13,5	13,6	16,1	16,0	15,4	14,5	14,1	13,8
K-H	14,8	15,2	12,3	11,7	11,4	11,5	13,3	13,0	12,6	11,7	11,6	11,3
P-H	19,8	20,3	16,4	15,5	15,4	15,4	18,4	18,4	17,6	16,9	16,2	15,8

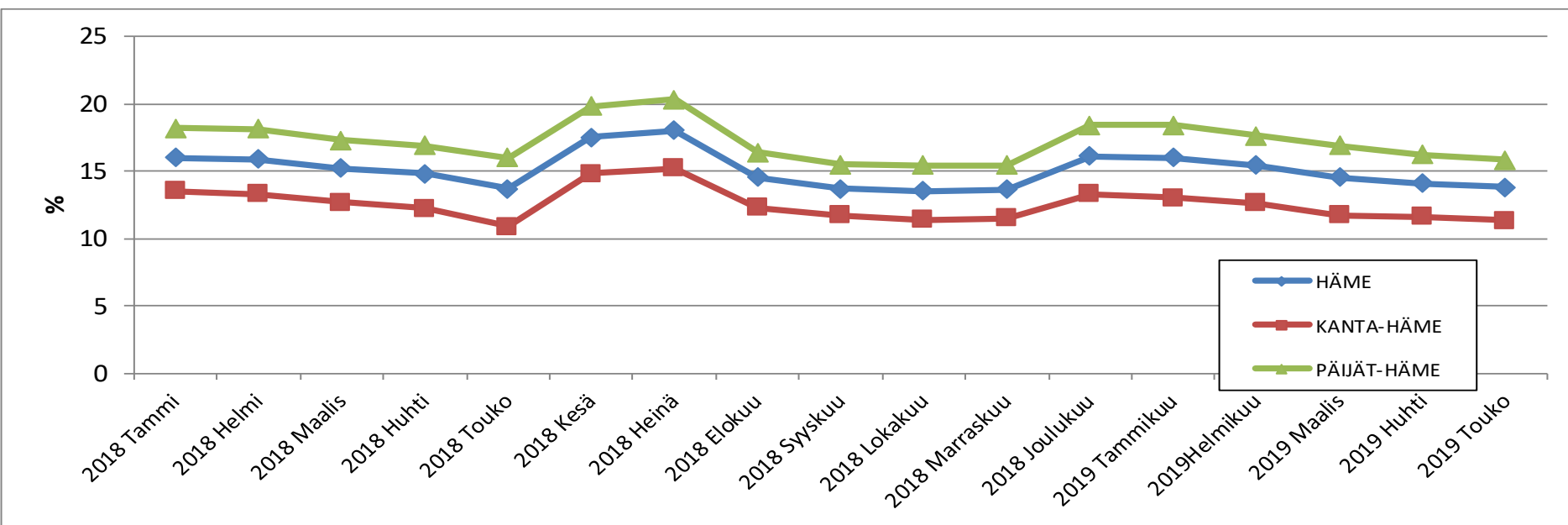



## Alle 25-vuotiaiden työttömien työnhakijoiden osuus (%) alle 25-vuotiaasta työvoimasta kunnittain ja seutukunnittain Kanta-Hämeessä

KUNTA	5/2019	4/19	5/18	muutos 4/19	muutos 5/18
Hattula	10,6	9,6	8,7	1,0	1,9
Hämeenlinna	11,9	12,3	11,6	-0,4	0,3
Janakkala	9,5	11,1	11,8	-1,6	-2,3
<b>Hämeenlinnan seutu</b>	<b>11,5</b>	<b>11,9</b>	<b>11,5</b>	<b>-0,4</b>	<b>0,0</b>
Forssa	14,1	15,2	10,9	-1,1	3,2
Humppila	6,1	3,7	14,7	2,4	-8,6
Jokioinen	13,5	14,0	11,8	-0,5	1,7
Tammela	7,0	8,5	5,9	-1,5	1,1
Ypäjä	8,2	7,2	2,0	1,0	6,2
<b>Forssan seutu</b>	<b>12,0</b>	<b>12,7</b>	<b>9,8</b>	<b>-0,7</b>	<b>2,2</b>
Hausjärvi	7,7	8,6	10,1	-0,9	-2,4
Loppi	9,3	11,9	7,1	-2,6	2,2
Riihimäki	10,8	9,9	11,3	0,9	-0,5
<b>Riihimäen seutu</b>	<b>10,3</b>	<b>10,0</b>	<b>10,7</b>	<b>0,3</b>	<b>-0,4</b>
<b>KANTA-HÄME</b>	<b>11,3</b>	<b>11,6</b>	<b>10,9</b>	<b>-0,3</b>	<b>0,4</b>



## Alle 25-vuotiaiden työttömien työnhakijoiden osuus (%) alle 25-vuotiaasta työvoimasta kunnittain ja seutukunnittain Päijät-Hämeessä

KUNTA	5/2019	4/19	5/18	muutos 4/19	muutos 5/18
Asikkala	9,8	11,9	12,6	-2,1	-2,8
Hollola	9,9	9,5	11,5	0,4	-1,6
Kärkölä	16,1	17,9	14,5	-1,8	1,6
Lahti	17,1	17,2	17,0	-0,1	0,1
Orimattila	13,6	15,9	12,1	-2,3	1,5
Padasjoki	6,8	11,4	11,8	-4,6	-5,0
<b>Lahden seutu</b>	<b>15,9</b>	<b>16,2</b>	<b>15,9</b>	<b>-0,3</b>	<b>0,0</b>
Hartola	13,7	13,7	8,6	0,0	5,1
Heinola	15,9	16,8	18,6	-0,9	-2,7
Sysmä	11,4	12,4	8,0	-1,0	3,4
<b>Heinolan seutu</b>	<b>15,2</b>	<b>16,0</b>	<b>16,4</b>	<b>-0,8</b>	<b>-1,2</b>
<b>PÄIJÄT-HÄME</b>	<b>15,8</b>	<b>16,2</b>	<b>16,0</b>	<b>-0,4</b>	<b>-0,2</b>

Lähde: TEM / Työnvälitystilastot



## Alle 25-vuotiaiden nuorten työttömyyden vaihtelu Hämeessä, tammikuu 2016 - toukokuu 2019

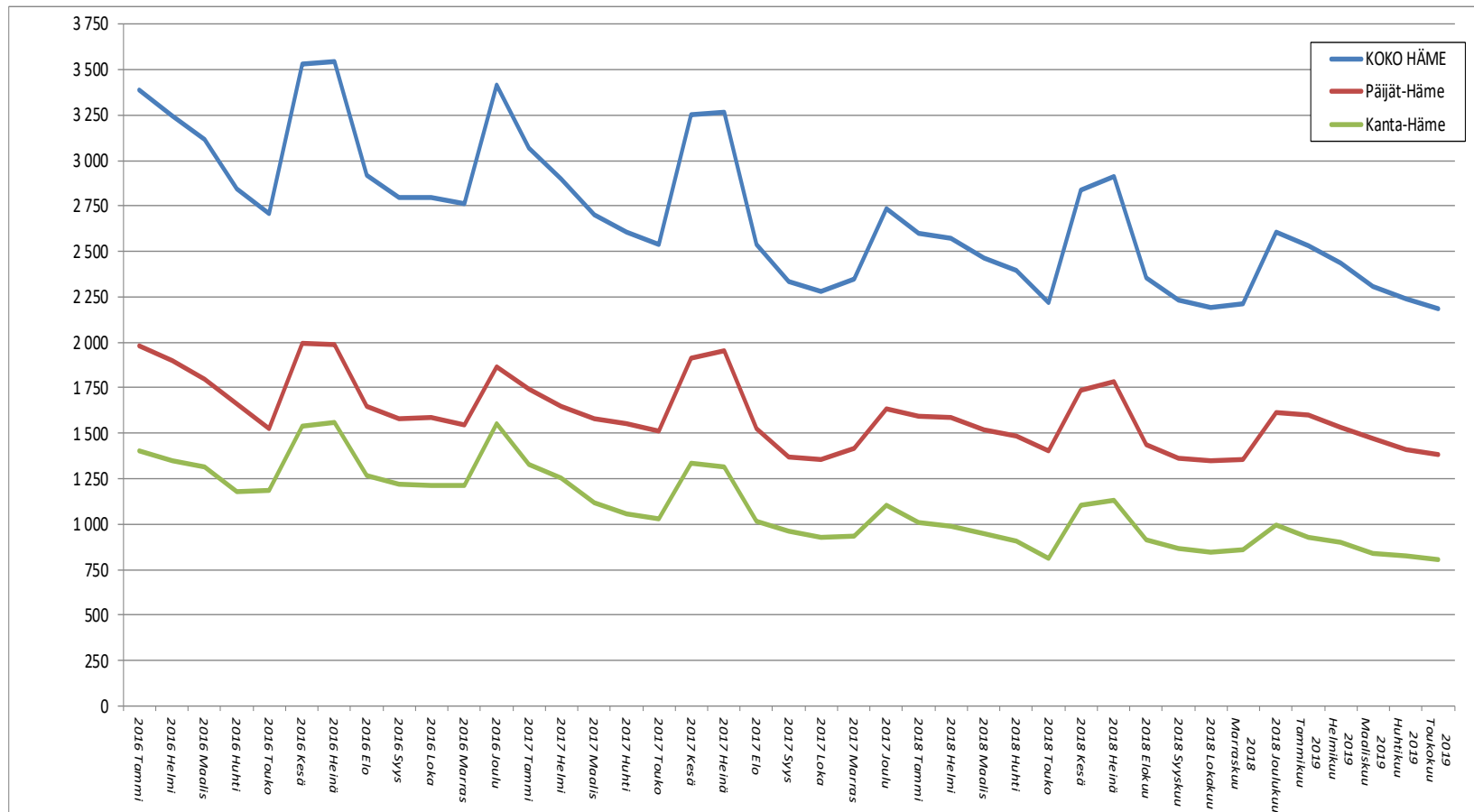



# Alle 25-vuotiaiden nuorten työttömien määrän vuosimuutos TE-toimistoissa maakunnittain toukokuu v. 2018-2019

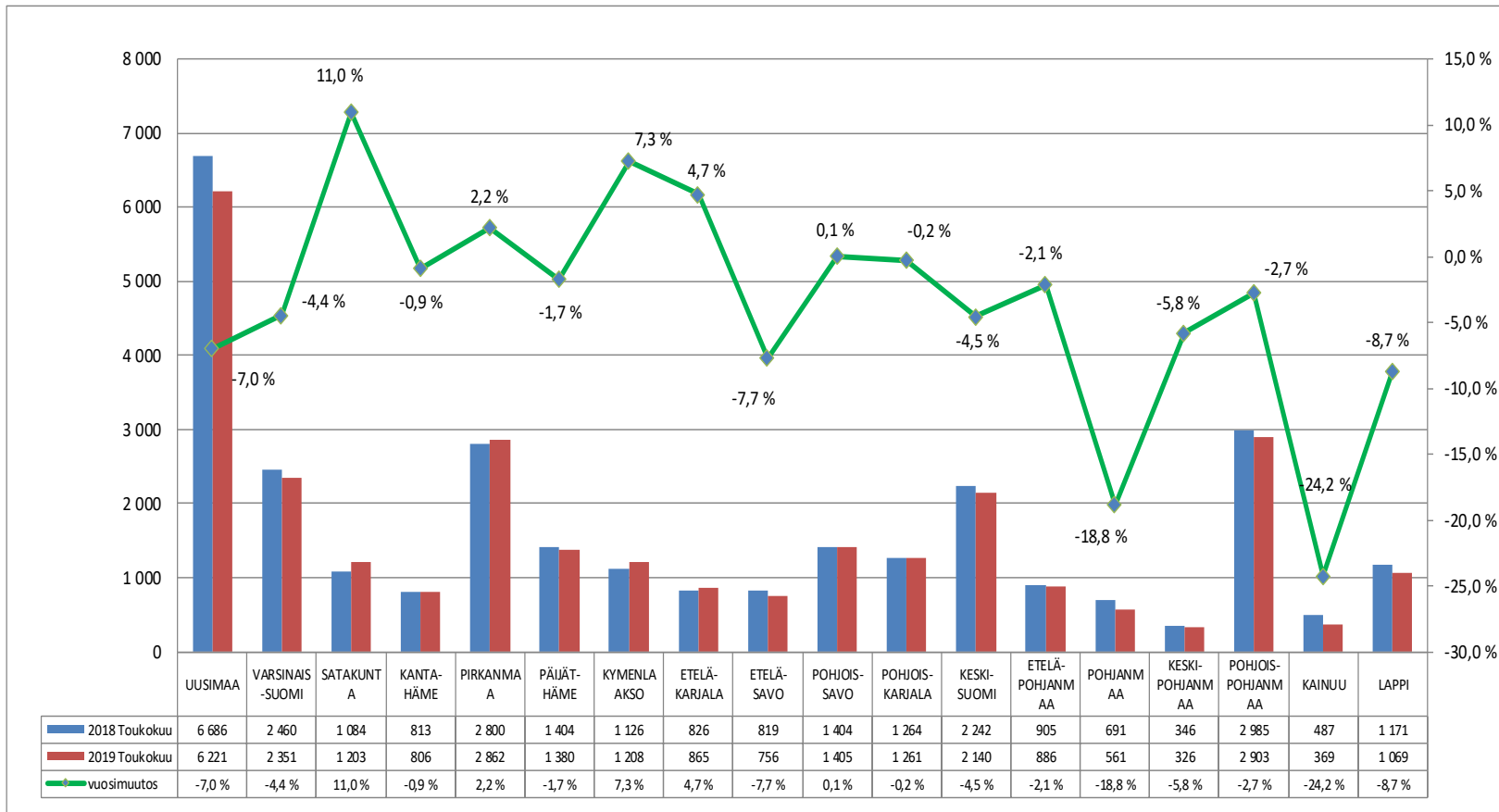





## Nuorisotakuun piiriin kuuluvat työttömät työnhakijat toukokuussa 2019 työnhaun päättymissyyn mukaan Hämeessä

### Alle 25-v. työttömät työnhakijat, työnhaku päättyneet 694 henkilöllä joista:

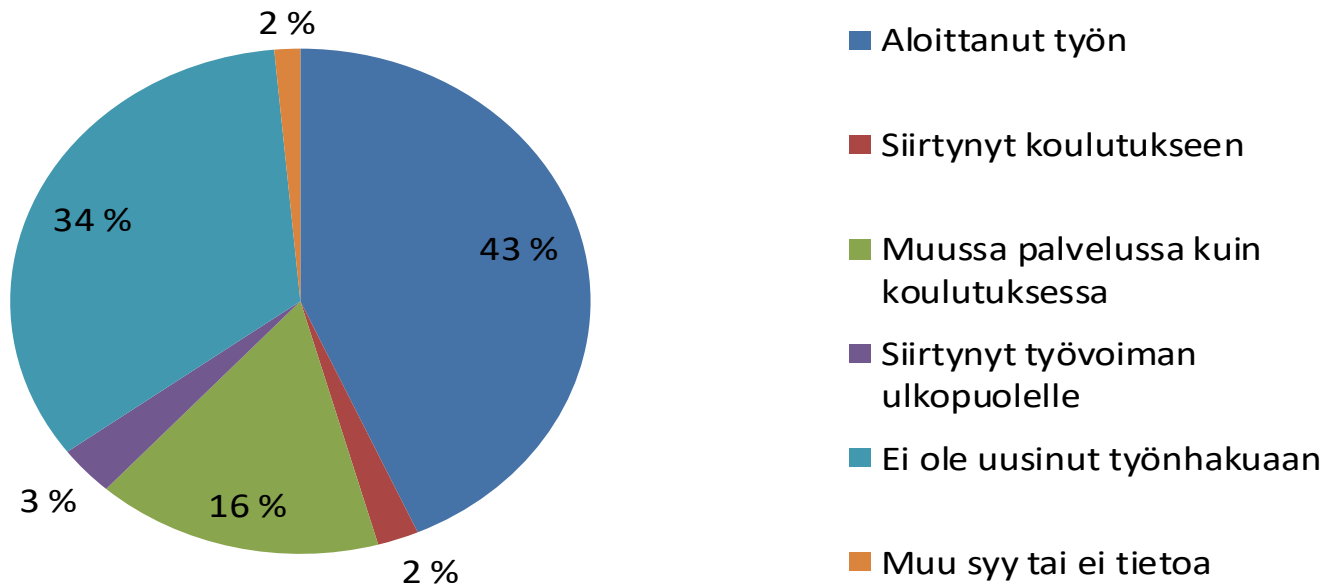



## Alle 25-vuotiaiden työllisyystilanne toukokuun lopussa Hämeessä

	Toukokuu 2019	Toukokuu 2018	Muutos: 5/18
<b><u>Alle 25-vuotiaat työttömät</u></b>	2 186	2 217	- 1,4 %
<b><u>Alle 25-vuotiaiden aktiivointiaste, %</u></b>	30,3 %	33,8 %	- 3,5 %-yks.
<b><u>Alle 25-vuotiaita palveluissa yhteensä</u></b>	950	1134	- 16,2 %
- Työvoimakoulutuksessa	112	131	- 14,5 %
- Valmennuksessa	8	40	80,0 %
- Työllistettynä/työharjoittelussa	217	230	- 5,7 %
- Kokeilussa	216	267	- 19,1 %
- Vuorotteluvapaasijaiset	5	...	...
- Kuntouttava työtoiminta	233	259	- 10,0 %
- Omaehtoinen opiskelu	159	204	- 22,1 %



## Alle 25-vuotiaat työttömät työnhakijat (ml. henk.koht. lomautetut) kuukauden lopussa Hämeessä

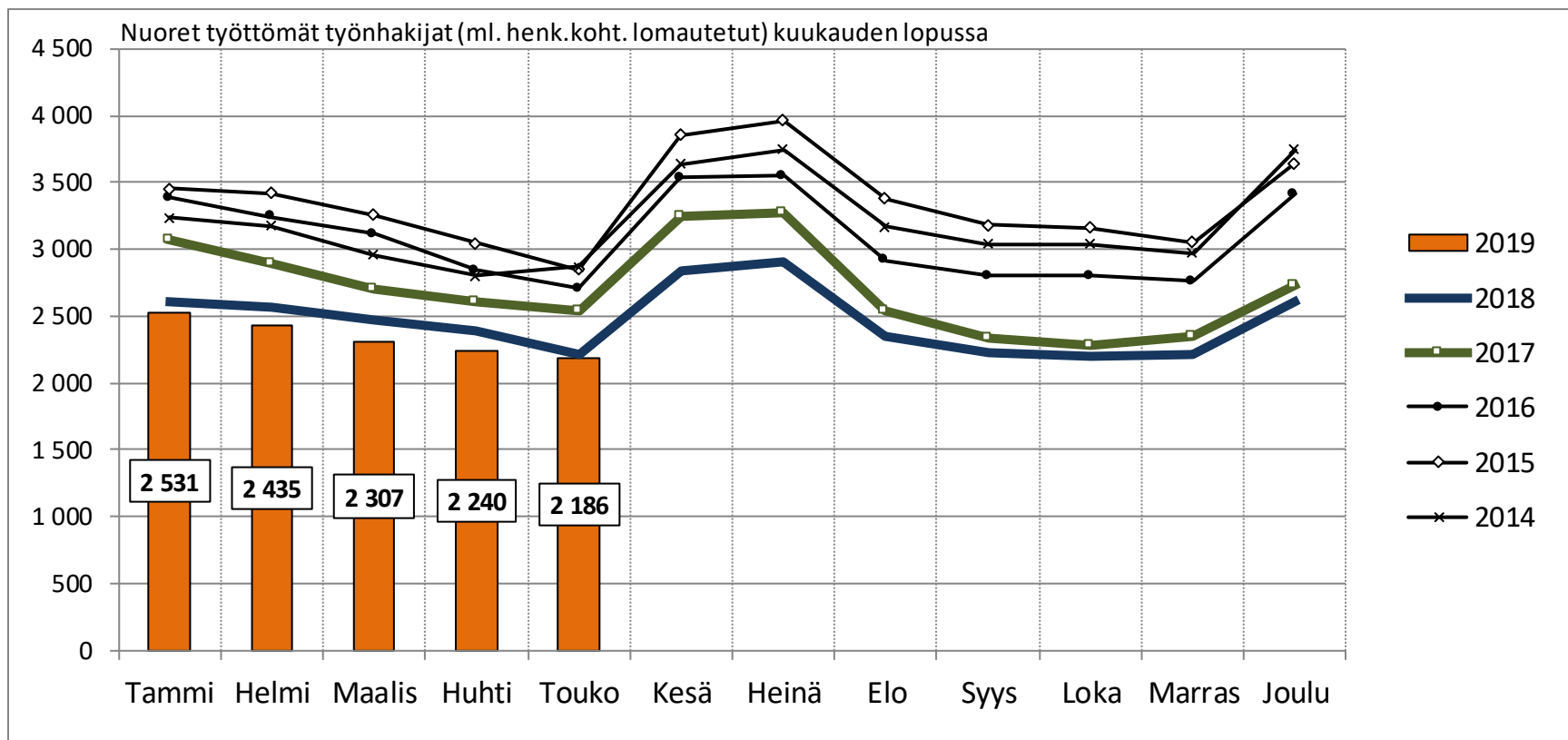



## Työttömät alle 25-vuotiaat koulutuksen mukaan toukokuussa 2019 Hämeessä

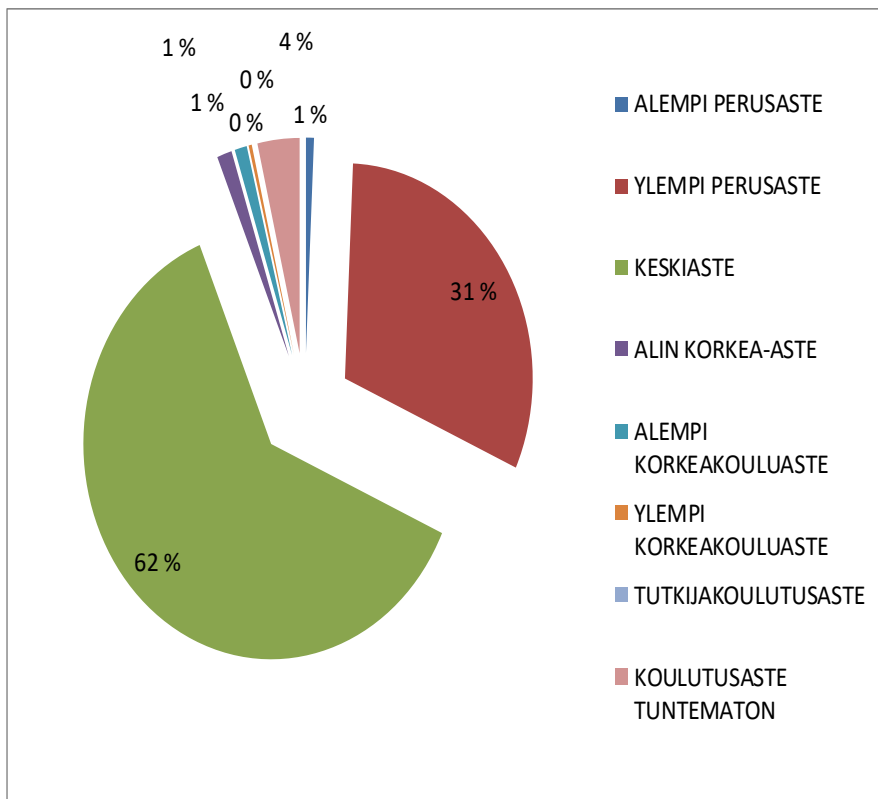

HÄME	Toukokuu 2019	Toukokuu 2018
ALEMPI PERUSASTE	15	13
YLEMPI PERUSASTE	680	704
KESKIASTE	1355	1373
ALIN KORKEA-ASTE	28	24
ALEMPI KORKEAKOULUASTE	23	29
YLEMPI KORKEAKOULUASTE	6	5
TUTKIJAKOULUTUSASTE	0	0
KOULUTUSASTE TUNTEMATON	79	69
<b>KOULUTUS YHTEENSÄ</b>	<b>2 186</b>	<b>2 217</b>

Lähde: TEM / Työnvälitystilastot, huom. alle viiden luvut ovat salattuja ja ne on merkitty pisteillä (...).



# Työttömät alle 25-vuotiaat koulutuksen mukaan toukokuussa 2019 Kanta-Hämeessä ja Päijät-Hämeessä

Kanta-Häme

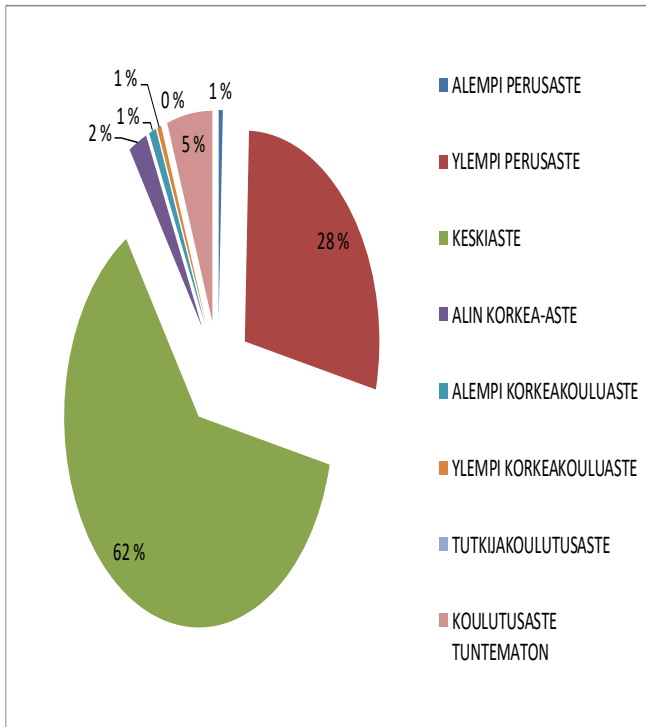

Toukokuu 2019	Kanta-Häme	Päijät-Häme
ALEMPI PERUSASTE	...	11
YLEMPI PERUSASTE	227	453
KESKIASTE	502	853
ALIN KORKEA-ASTE	18	10
ALEMPI KORKEAKOULUASTE	7	16
YLEMPI KORKEAKOULUASTE	...	...
TUTKIJAKOULUTUSASTE	0	0
KOULUTUSASTE TUNTEMATON	44	35
KOULUTUS YHTEENSÄ	806	1 380

Päijät-Häme

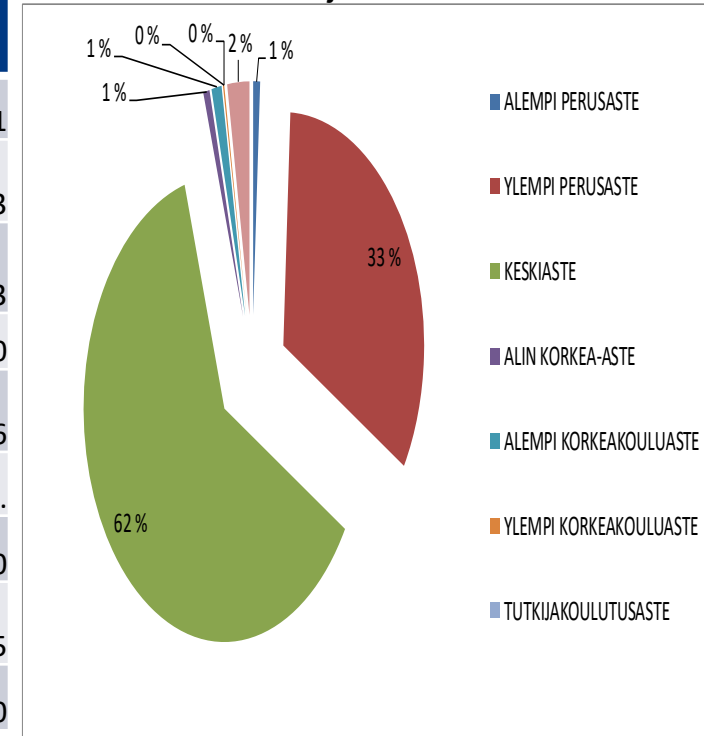



# Alle 25-vuotiaat työttömät työnhakijat Hämeessä ammattiryhmittäin toukokuussa 2019

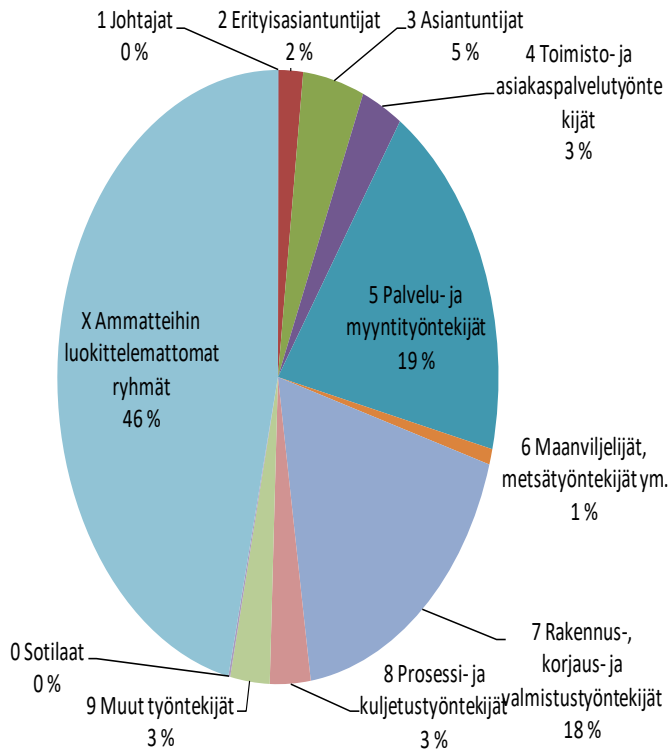

HÄME	Toukokuu 2019	Toukokuu 2018
JOHTAJAT	...	0
ERITYISASiantuntijat	39	48
ASiantuntijat	98	104
TOIMISTO- JA ASIAKASPALVELUTYÖNTEKIJÄT	66	76
PALVELU- JA MYYNTITYÖNTEKIJÄT	425	444
MAANVILJELIJÄT, METSÄTYÖNTEKIJÄT YM.	18	28
RAKENNUS-, KORJAUS-, VALMISTUSTYÖNTEKIJÄT	394	399
PROSESSI- JA KULJETUSTYÖNTEKIJÄT	65	74
MUUT TYÖNTEKIJÄT	63	81
SOTILAAT	...	...
AMMATTEIHIN LUOKITTELEMATTOMAT RYHMÄT (mm. vailla ammattia olevat tai ammatti ei ole tiedossa)	1014	962
<b>AMMATIT YHTEENSÄ</b>	<b>2 186</b>	<b>2 217</b>



# Työttömät alle 25-vuotiaat ammattiryhmittäin toukokuussa 2019 Kanta-Hämeessä ja Päijät-Hämeessä

## Kanta-Häme

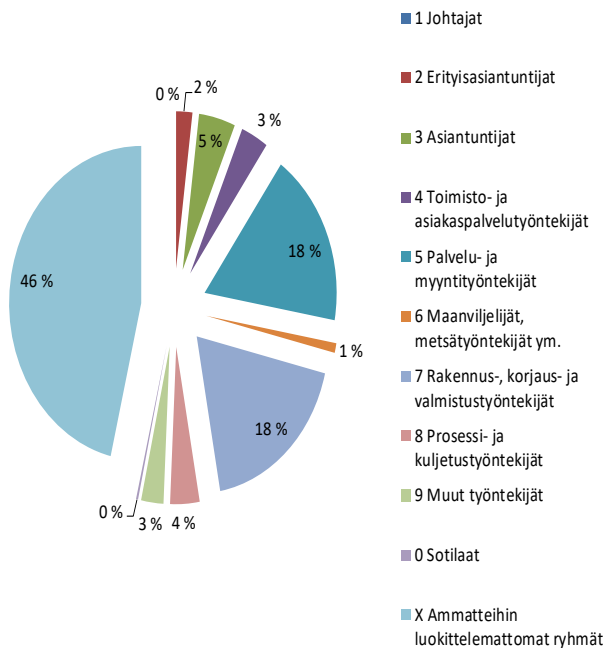

Ammattiryhmä	Kanta - Häme	Päijät - Häme
JOHTAJAT	0	...
ERITYISASiantuntijat	16	23
ASiantuntijat	36	62
TOIMISTO- JA ASIAKASPALVELUTYÖNTEKIJÄT	27	39
PALVELU- JA MYYNTITYÖNTEKIJÄT	145	280
MAANVILJELIJÄT, METSÄTYÖNTEKIJÄT YM.	8	10
RAKENNUS-, KORJAUS-, VALMISTUSTYÖNTEKIJÄT	148	246
PROSESSI- JA KULJETUSTYÖNTEKIJÄT	29	36
MUUT TYÖNTEKIJÄT	22	41
SOTILAAT	...	...
AMMATTEIHIN LUOKITTELEMATTOMAT RYHMÄT (mm. vailla ammattia olevat tai ammatti ei ole tiedossa)	373	641
<b>AMMATIT YHTEENSÄ</b>	<b>806</b>	<b>1 380</b>

## Päijät-Häme

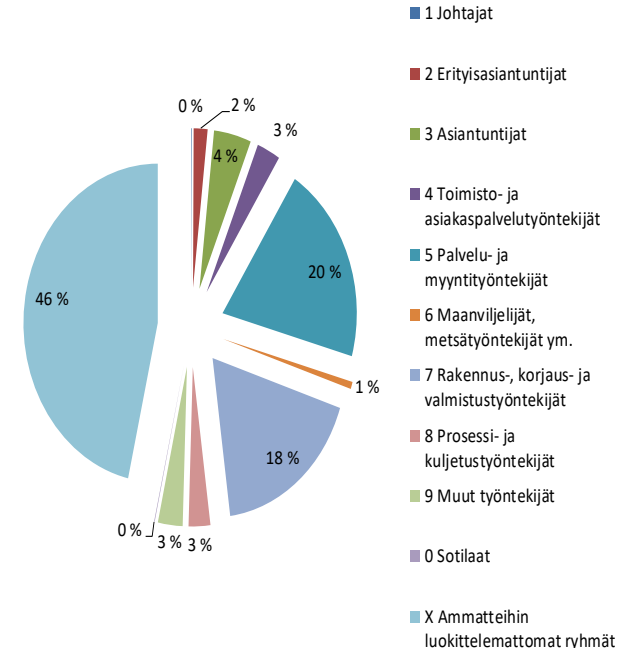



## Alle 25-vuotiaat, 25-29-vuotiaat vastavalmistuneet ja alle 30-vuotiaat vastavalmistuneet työttömät työnhakijat Hämeessä

<b>Alle 25v</b>	<b>2019</b>	<b>2018</b>	<b>Muutos %</b>
Toukokuun lopussa	Yhteensä 2 186	Yhteensä 2 217	- 1,4 %
	Miehet 1 358	Miehet 1 306	- 4,0 %
	Naiset 828	Naiset 911	- 9,1 %
<b>25-29v vastavalmistuneet</b>	<b>2019</b>	<b>2018</b>	<b>Muutos %</b>
Toukokuun lopussa	Yhteensä 115	Yhteensä 119	- 3,4 %
	Miehet 43	Miehet 55	- 21,8 %
	Naiset 72	Naiset 64	12,5%
<b>Alle 30-vuotiaat vastavalmistuneet</b>	<b>2019</b>	<b>2018</b>	<b>Muutos %</b>
Toukokuun lopussa	Yhteensä 638	Yhteensä 573	- 11,3 %
	Miehet 339	Miehet 283	- 19,8 %
	Naiset 299	Naiset 290	3,1%





## Alle 25-vuotiaat nuoret työttömät työnhakijat kunnittain, seuduittain ja maakunnittain

KUNTA	5/2019	4/19	5/18	muutos 4/19	muutos 5/18	KUNTA	5/2019	4/19	5/18	muutos 4/19	muutos 5/18				
Hattula	31	28	26	3	11 %	5	19 %	Asikkala	19	23	28	-4	-17 %	-9	-32 %
Hämeenlinna	376	388	369	-12	-3 %	7	2 %	Hollola	69	66	78	3	5 %	-9	-12 %
Janakkala	54	63	68	-9	-14 %	-14	-21 %	Kärkölä	27	30	22	-3	-10 %	5	23 %
<b>Hämeenlinnan seutu</b>	<b>461</b>	<b>479</b>	<b>463</b>	<b>-18</b>	<b>-4 %</b>	<b>-2</b>	<b>0 %</b>	Lahti	1 053	1 057	1 055	-4	0 %	-2	0 %
Forssa	108	117	91	-9	-8 %	17	19 %	Orimattila	77	90	67	-13	-14 %	10	15 %
Humppila	5	...	10	...	...	-5	-50 %	Padasjoki	6	10	10	-4	-40 %	-4	-40 %
Jokioinen	23	24	20	-1	-4 %	3	15 %	<b>Lahden seutu</b>	<b>1 251</b>	<b>1 276</b>	<b>1 260</b>	<b>-25</b>	<b>-2 %</b>	<b>-9</b>	<b>-1 %</b>
Tammela	14	17	12	-3	-18 %	2	17 %	Hartola	10	10	6	0	0 %	4	67 %
Ypäjä	8	7	...	1	14 %	...	...	Heinola	107	113	129	-6	-5 %	-22	-17 %
<b>Forssan seutu</b>	<b>158</b>	<b>168</b>	<b>135</b>	<b>-10</b>	<b>-6 %</b>	<b>23</b>	<b>17 %</b>	Sysmä	12	13	9	-1	-8 %	3	33 %
Hausjärvi	17	19	24	-2	-11 %	-7	-29 %	<b>Heinolan seutu</b>	<b>129</b>	<b>136</b>	<b>144</b>	<b>-7</b>	<b>-5 %</b>	<b>-15</b>	<b>-10 %</b>
Loppi	18	23	16	-5	-22 %	2	13 %	<b>PÄIJÄT-HÄME</b>	<b>1 380</b>	<b>1 412</b>	<b>1 404</b>	<b>-32</b>	<b>-2 %</b>	<b>-24</b>	<b>-2 %</b>
Riihimäki	152	139	175	13	9 %	-23	-13 %								
<b>Riihimäen seutu</b>	<b>187</b>	<b>181</b>	<b>215</b>	<b>6</b>	<b>3 %</b>	<b>-28</b>	<b>-13 %</b>								
<b>KANTA-HÄME</b>	<b>806</b>	<b>828</b>	<b>813</b>	<b>-22</b>	<b>-3 %</b>	<b>-7</b>	<b>-1 %</b>								



## 25-29-vuotiaat vastavalmistuneet työttömät työnhakijat seuduittain ja maakunnittain

KUNTA	5/2019	4/19	5/18	muutos 4/19		muutos 5/18	
Hämeenlinnan seutu	34	32	21	2	6 %	13	62 %
Forssan seutu	...	6	...	...	...	...	...
Riihimäen seutu	13	17	19	-4	-24 %	-6	-32 %
<b>KANTA-HÄME</b>	<b>51</b>	<b>55</b>	<b>44</b>	<b>-4</b>	<b>-7 %</b>	<b>7</b>	<b>16 %</b>

KUNTA	5/2019	4/19	5/18	muutos 4/19		muutos 5/18	
<b>PÄIJÄT-HÄME</b>	<b>64</b>	<b>72</b>	<b>75</b>	<b>-8</b>	<b>-11 %</b>	<b>-11</b>	<b>-15 %</b>

Lähde: TEM / Työväilytilastot



## Virta yli 3 kuukauden työttömyyteen alle 25-vuotiailla ja 25-29-vuotiailla vastavalmistuneilla Hämeessä

Alle 25v	
<b>Toukokuu 2019:</b>  Yhteensä 196 = 32,6 % Miehet 116 = 32,6 % Naiset 80 = 32,5 %	<b>Toukokuu 2018:</b>  Yhteensä 244 = 36,0 % Miehet 143 = 36,1 % Naiset 101 = 35,9 %
25-29-vuotiaat vastavalmistuneet	
<b>Toukokuu 2019:</b>  Yhteensä 13 = 38,2 %	<b>Toukokuu 2018:</b>  Yhteensä 12 = 46,2 %



## Työttömien alle 25-vuotiaiden virta yli 3 kuukauden työttömyyteen

	Toukokuussa 2019			Toukokuussa 2018
	Yhteensä	Miehet	Naiset	
Koko maa osuus/lkm	33,6 % (2 603)	34,4 %	32,3 %	34,3 %
Häme osuus/lkm	32,6 % (196)	32,6 %	32,5 %	36,0 %

	Toukokuu 2018	Kesäkuu 2018	Heinäkuu 2018	Elokuu 2018	Syyskuu 2018	Lokakuu 2018	Marraskuu 2018	Joulukuu 2018	Tammikuu 2019	Helmikuu 2019	Maaliskuu 2019	Huhtikuu 2019	Toukokuu 2019
Koko maa osuus %/lkm	34,3 % (3 014)	30,3 % (2 934)	34,0 % (3 059)	35,3 % (3 313)	27,8 % (5 622)	24,9 % (2 300)	28,5 % (2 797)	34,1 % (3 584)	36,9 % (3 385)	36,9 % (3 009)	33,6 % (3 876)	31,9 % (3 856)	33,6 % (2 603)
Häme osuus %/lkm	36,0 % (244)	33,0 % (229)	34,2 % (228)	39,1 % (256)	27,2 % (396)	28,2 % (195)	31,9 % (245)	34,7 % (258)	37,8 % (245)	38,6 % (237)	35,8 % (288)	31,9 % (306)	32,6 % (196)



## Työttömien vastavalmistuneiden 25-29-vuotiaiden virta yli 3kk työttömyyteen

	Toukokuussa 2019			Toukokuussa 2018
	Yhteensä	Miehet	Naiset	
Koko maa osuus / lkm	31,6 % (186)	36,0 %	28,1 %	34,5 %
Häme osuus / lkm	38,2 % (13)	40,0 %	37,5 %	46,2 %

	Toukokuu 2018	Kesäkuu 2018	Heinäkuu 2018	Elokuu 2018	Syyskuu 2018	Lokakuu 2018	Marraskuu 2018	Joulukuu 2018	Tammikuu 2019	Helmikuu 2019	Maaliskuu 2019	Huhtikuu 2019	Toukokuu 2019
Koko maa osuus %/lkm	34,5 % (185)	28,3 % (168)	34,8 % (193)	37,7 % (262)	35,8 % (668)	27,5 % (156)	30,1 % (197)	31,7 % (252)	35,3 % (219)	43,3 % (253)	42,1 % (396)	31,3 % (320)	31,6 % (186)
Häme osuus %lkm	46,2 % (12)	23,1 % (9)	46,9 % (15)	28,6 % (12)	32,7 % (37)	28,6 % (10)	33,3 % (9)	41,9 % (18)	41,0 % (16)	24,4 % (10)	44,1 % (26)	26,5 % (13)	38,2 % (13)



## Alle 25v. Aktivointiaste

	Toukokuussa 2019			Toukokuussa 2018
	Yhteensä	Miehet	Naiset	
Koko maa %	32,0	31,7	32,4	34,8
Häme %	30,3	28,6	32,8	33,8

	Toukokuu 2018	Kesäkuu 2018	Heinäkuu 2018	Elokuu 2018	Syyskuu 2018	Lokakuu 2018	Marraskuu 2018	Joulukuun 2018	Tammikuu 2019	Helmikuu 2019	Maaliskuu 2019	Huhtikuu 2019	Toukokuu 2019
Koko maa %	34,8	26,5	23,6	29,8	33,1	34,2	35,2	27,3	29,9	31,8	33,3	33,8	32,0
Häme %	33,8	26,0	22,7	29,0	31,4	32,6	31,7	24,4	27,2	29,2	31,7	32,0	30,3



**Alle 25v työttömille nuorille tehty työllistymis-, kotoutumis- tai aktivointisuunnitelma ennen 3kk työttömyyden ylittymistä**  
(TEM/Työnvälitystilasto/1450, seuraava tilasto tammi-elokuu 2019, julk. 24.9.2019)

	Tammi-huhtikuu 2019			Tammi-huhtikuu 2018
	Yhteensä	Miehet	Naiset	
Koko maa	92,6 %	91,9 %	93,5 %	93,5 %
Häme	96,0 %	95,3 %	97,3 %	94,8 %



## Työttömiä nuoria alle 25 v työllistynyt palkkatyöhön avoimille työmarkkinoille

	Toukokuussa 2019	Toukokuussa 2018
Koko maa	3 532	4 349
Häme	276	281

	Toukokuu 2018	Kesäkuu 2018	Heinäkuu 2018	Elokuu 2018	Syyskuu 2018	Lokakuu 2018	Marraskuu 2018	Joulukuu 2018	Tammikuu 2019	Helmikuu 2019	Maaliskuu 2019	Huhtikuu 2019	Toukokuu 2019
Koko maa	4 349	3 620	2 998	3 364	3 412	2 590	2 275	1 430	3 421	2 614	3 051	2 724	3 532
Koko Häme	281	247	209	227	239	158	155	84	245	187	216	213	276