



Elinkeino-, liikenne- ja ympäristökeskus
Närings-, trafik- och miljöcentralen
Centre for Economic Development, Transport and the Environment

Nuorisotakuun seuranta Hämeen ELY-keskuksessa kesäkuu 2019

Lähde: TEM/Työnvälitystilastot
Päivitetty 23.7.2019/Hämeen ELY-keskus, Sari Teimola



Seurantaan liittyvä käsitteistö

- **Virta yli 3 kk työttömyyteen %** = Kuukauden aikana 3 kuukauden työttömyysrajan ylittäneiden henkilöiden osuus kaikista 3 kk sitten alkaneista työttömyysjaksoista
- **Aktivointiaste %** = TE - palveluissa laskentapäivänä olevien osuus palveluissa olleiden ja työttömien työnhakijoiden yhteissummasta
- **Vastavalmistunut** = Vastavalmistuneisiin lasketaan sellaiset henkilöt, joiden uusimman tutkinnon suorittamisesta on kulunut korkeintaan vuosi
- **Muulla luokittelematon työ** = Ilman ammattia, ammatillista koulutusta tai pidempää työhistoriaa olevat työnhakijat
- ***Alle 30-vuotiaiden ikäryhmään** kuuluvat myös henkilöt, jotka eivät virallisesti ole nuorisotakuun piirissä (25-29-v., jotka eivät ole vastavalmistuneita)





Nuorisotakuun piiriin kuuluvat nuoret työttömät työnhakijat kuukauden lopussa Hämeessä

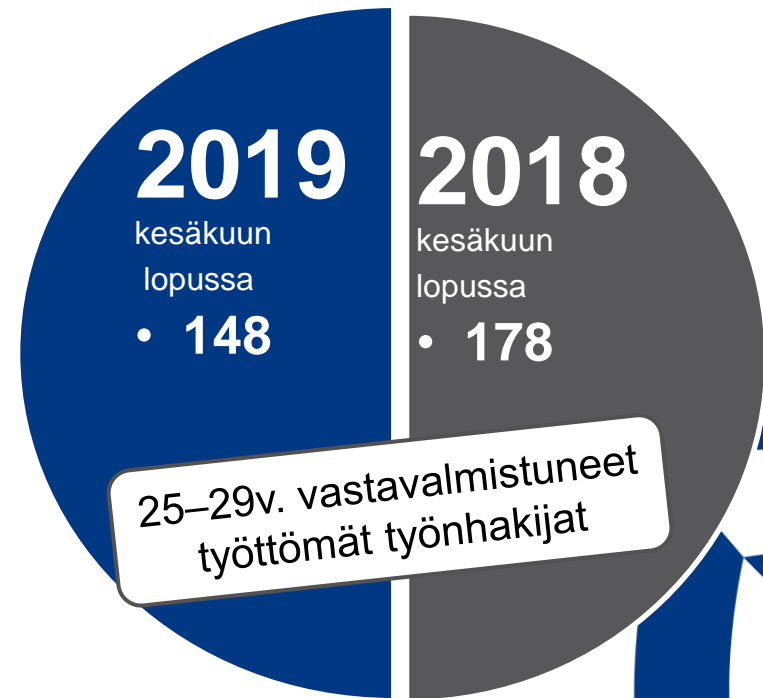
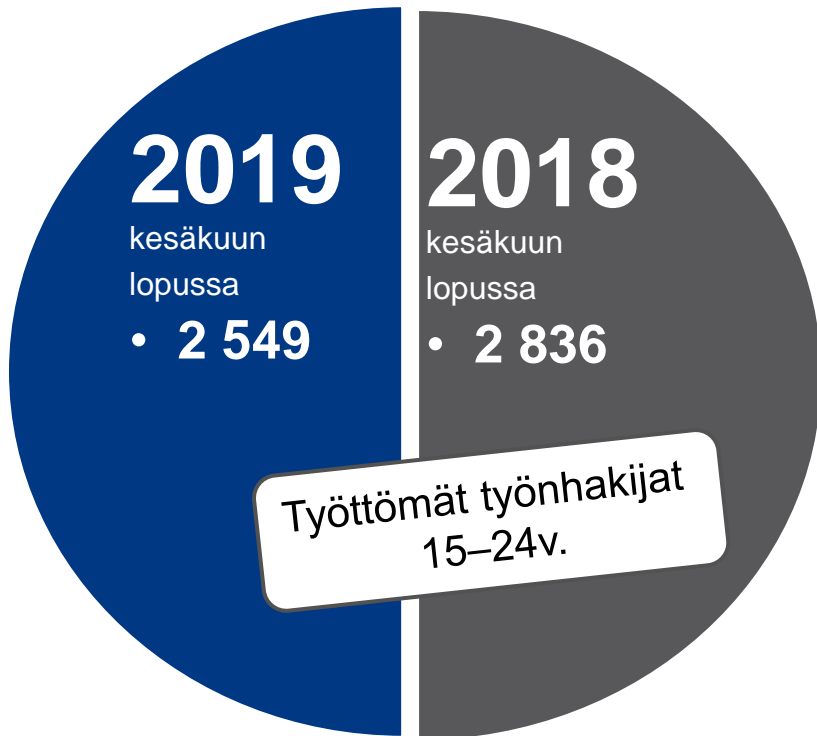



Alle 25-vuotiaiden työttömien työnhakijoiden osuus alle 25-vuotiaasta työvoimasta Kanta-Hämeessä, Päijät-Hämeessä ja koko Hämeessä 2019 (kaaviossa vuodet 2018-2019)

	2018 Heinä	2018 Elo	2018 Syys	2018 Loka	2018 Marras	2018 Joulu	2019 Tamm	2019 Helmi	2019 Maalis	2019 Huhti	2019 Touko	2019 Kesä
Häme	18,0	14,5	13,7	13,5	13,6	16,1	16,0	15,4	14,5	14,1	13,8	16,1
K-H	15,2	12,3	11,7	11,4	11,5	13,3	13,0	12,6	11,7	11,6	11,3	13,3
P-H	20,3	16,4	15,5	15,4	15,4	18,4	18,4	17,6	16,9	16,2	15,8	18,4

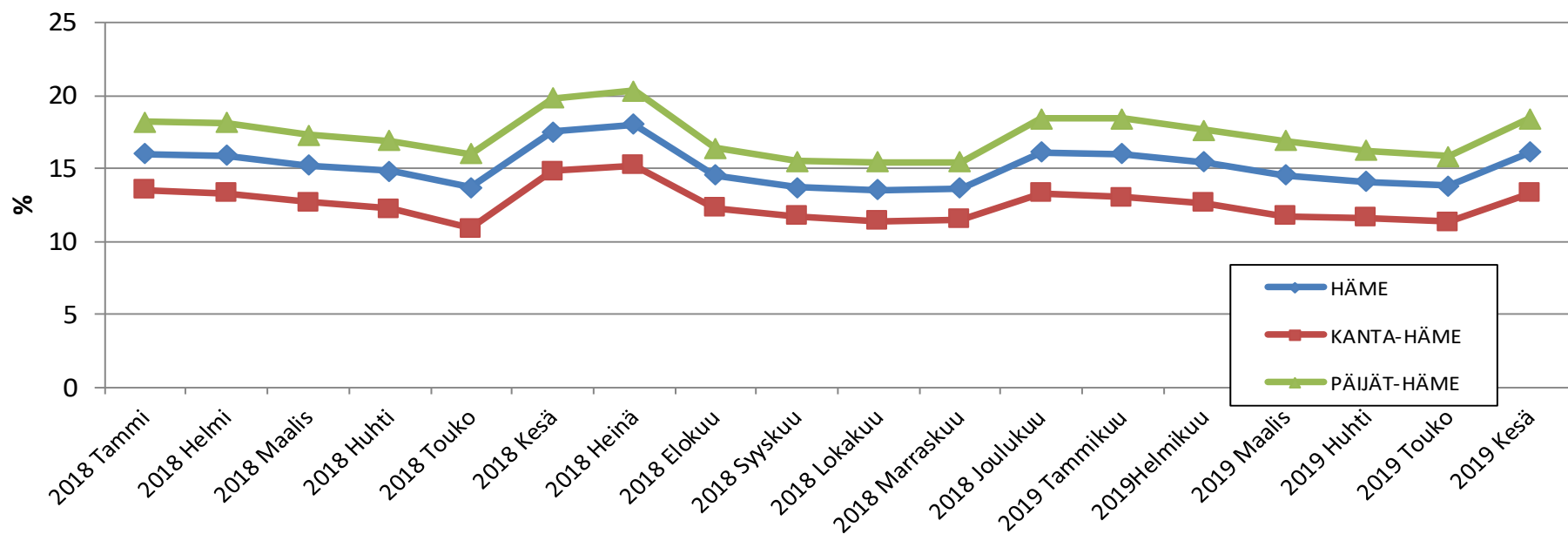



Alle 25-vuotiaiden työttömien työnhakijoiden osuus (%) alle 25-vuotiaasta työvoimasta kunnittain ja seutukunnittain Kanta-Hämeessä

KUNTA	6/2019	5/19	6/18	muutos 5/19	muutos 6/18
Hattula	12,0	10,6	11,7	1,4	0,3
Hämeenlinna	14,7	11,9	16,1	2,8	-1,4
Janakkala	11,8	9,5	16,0	2,3	-4,2
Hämeenlinnan seutu	14,1	11,5	15,8	2,6	-1,7
Forssa	16,5	14,1	13,9	2,4	2,6
Humppila	2,4	6,1	23,5	-3,7	-21,1
Jokioinen	15,2	13,5	12,4	1,7	2,8
Tammela	4,5	7,0	8,3	-2,5	-3,8
Ypäjä	9,3	8,2	8,0	1,1	1,3
Forssan seutu	13,1	12,0	12,9	1,1	0,2
Hausjärvi	8,2	7,7	12,6	0,5	-4,4
Loppi	9,3	9,3	10,2	0,0	-0,9
Riihimäki	12,5	10,8	15,0	1,7	-2,5
Riihimäen seutu	11,7	10,3	14,2	1,4	-2,5
KANTA-HÄME	13,3	11,3	14,8	2,0	-1,5



Alle 25-vuotiaiden työttömien työnhakijoiden osuus (%) alle 25-vuotiaasta työvoimasta kunnittain ja seutukunnittain Päijät-Hämeessä

KUNTA	6/2019	5/19	6/18	muutos 5/19	muutos 6/18
Asikkala	13,0	9,8	12,6	3,2	0,4
Hollola	12,2	9,9	17,6	2,3	-5,4
Kärkölä	18,5	16,1	18,4	2,4	0,1
Lahti	20,0	17,1	21,3	2,9	-1,3
Orimattila	15,9	13,6	13,7	2,3	2,2
Padasjoki	9,1	6,8	15,3	2,3	-6,2
Lahden seutu	18,7	15,9	20,1	2,8	-1,4
Hartola	23,3	13,7	12,9	9,6	10,4
Heinola	15,6	15,9	18,4	-0,3	-2,8
Sysmä	10,5	11,4	8,0	-0,9	2,5
Heinolan seutu	15,6	15,2	16,7	0,4	-1,1
PÄIJÄT-HÄME	18,4	15,8	19,8	2,6	-1,4

Lähde: TEM / Työnvälitystilastot



Alle 25-vuotiaiden nuorten työttömyyden vaihtelu Hämeessä, tammikuu 2016 - kesäkuu 2019

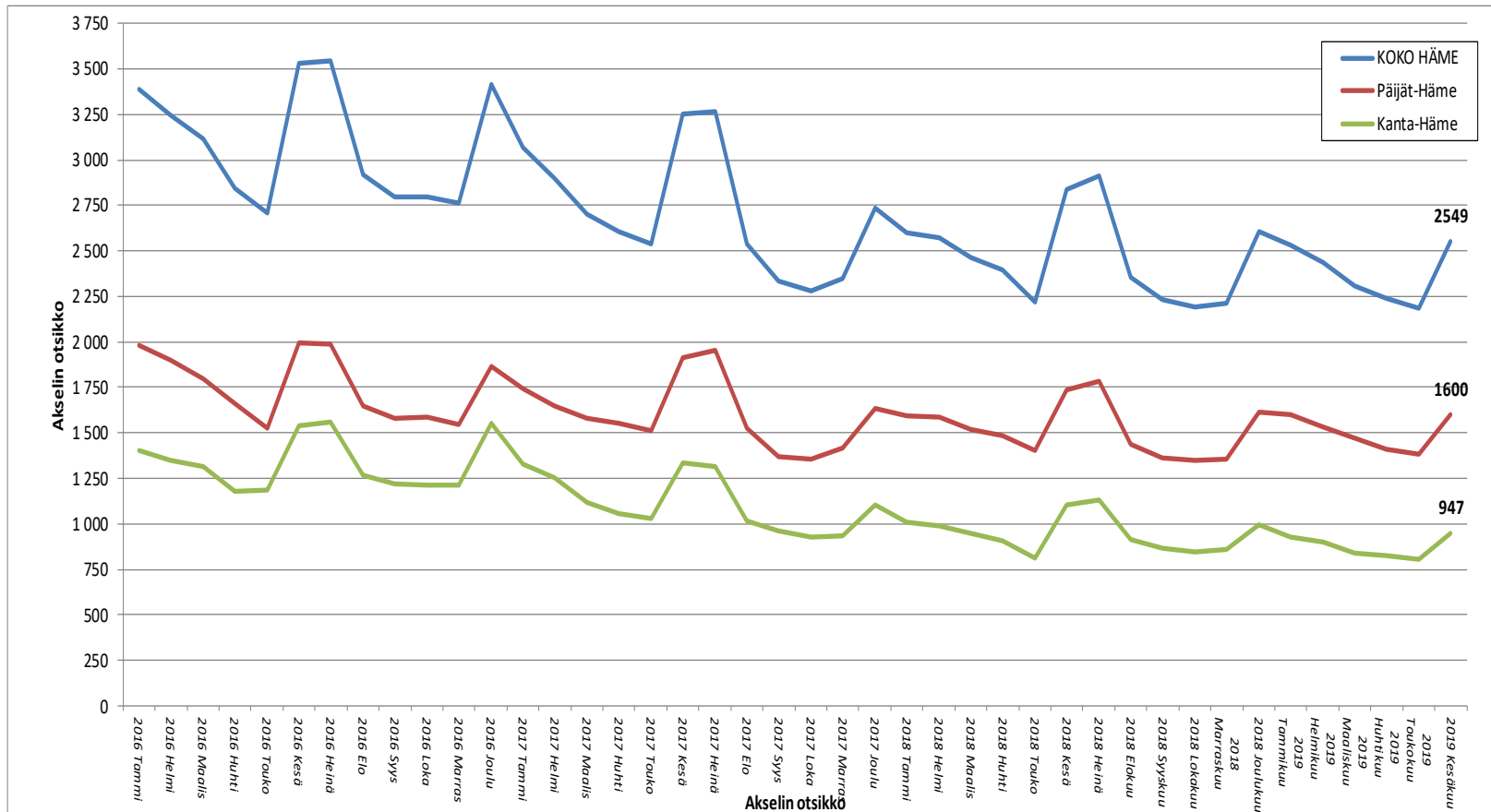



Alle 25-vuotiaiden nuorten työttömien määrän vuosimuutos TE-toimistoissa maakunnittain kesäkuu v. 2018-2019

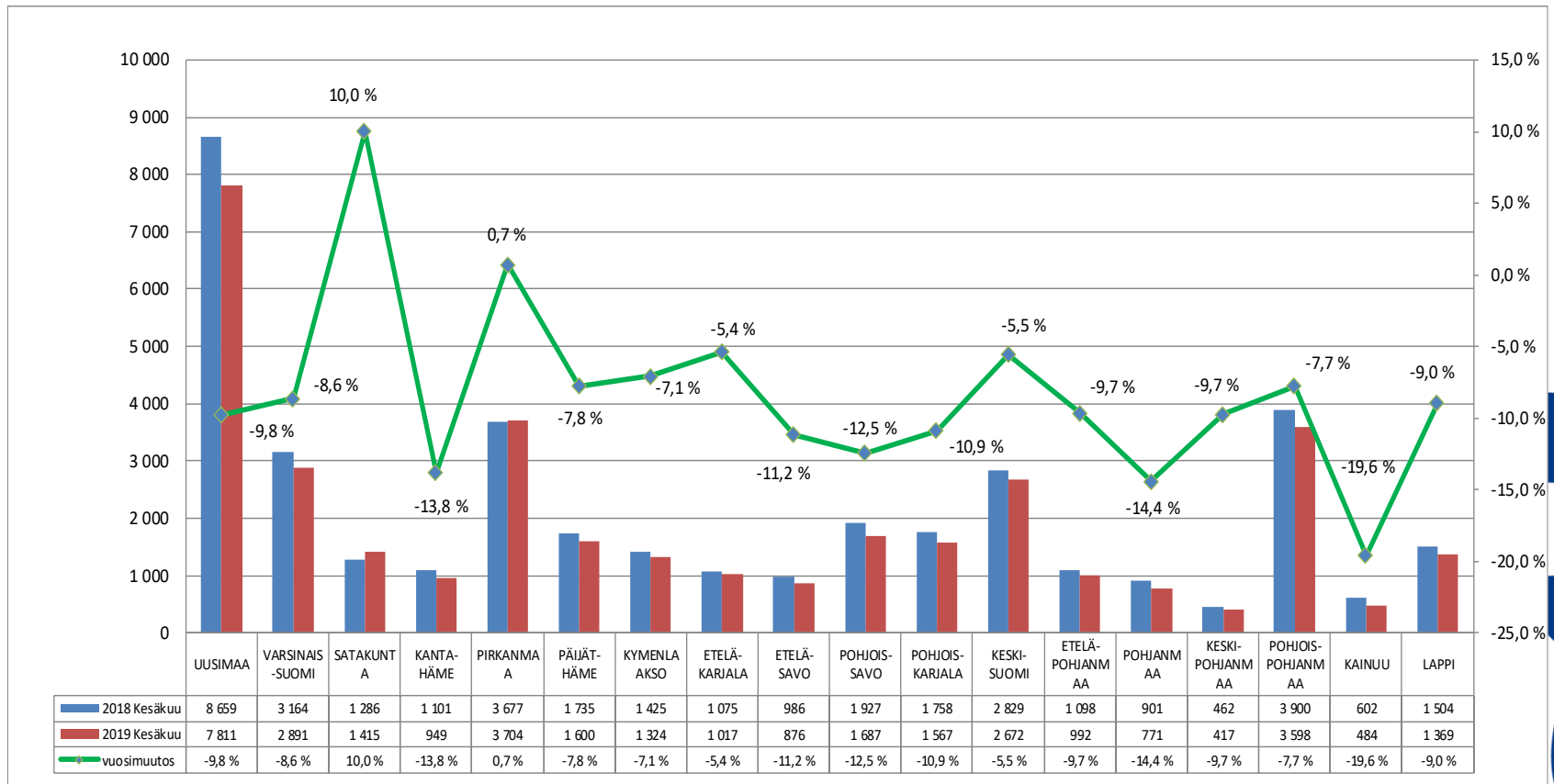



Nuorisotakuun piiriin kuuluvat työttömät työnhakijat kesäkuussa 2019 työnhaun päättymissyyn mukaan Hämeessä

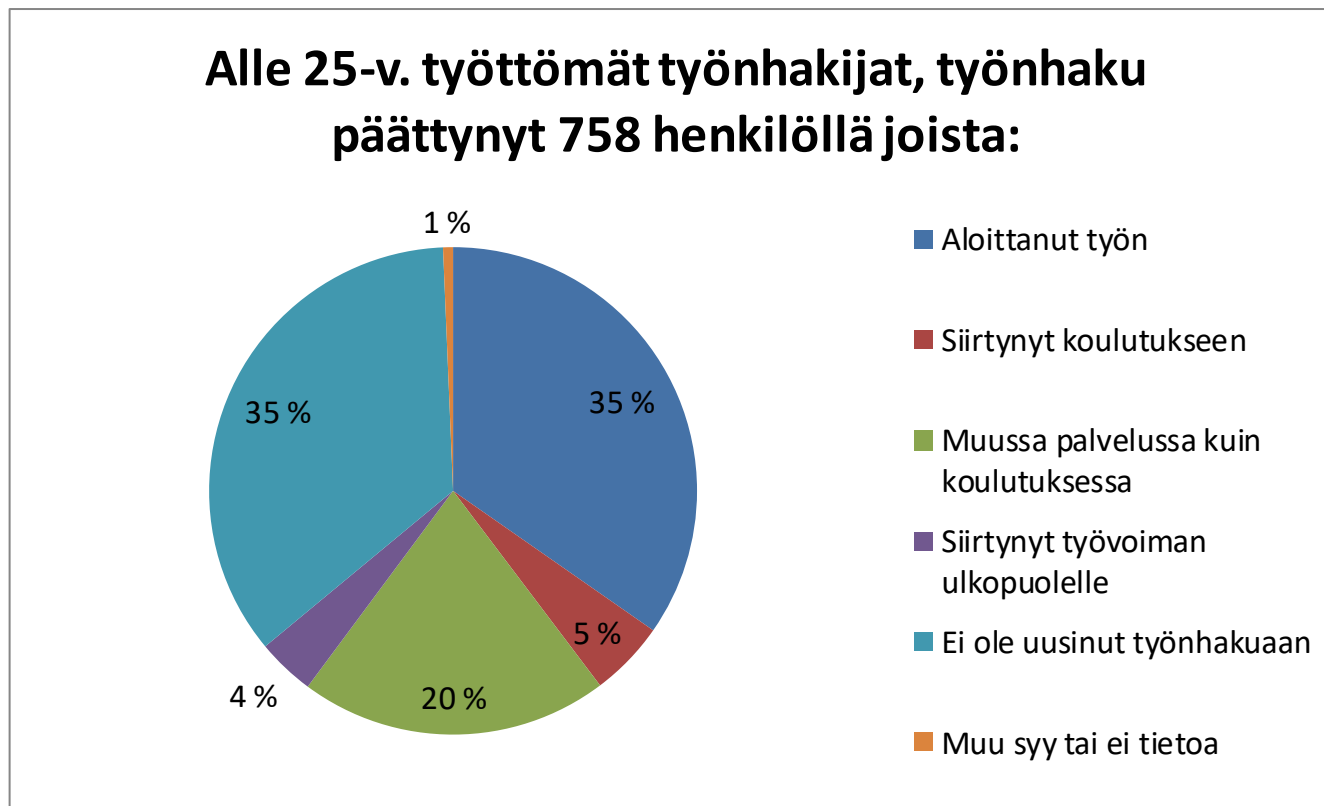



Alle 25-vuotiaiden työllisyystilanne kesäkuun lopussa Hämeessä

	Kesäkuu 2019	Kesäkuu 2018	Muutos: 6/18
<u>Alle 25-vuotiaat työttömät</u>	2 549	2 836	- 10,1 %
<u>Alle 25-vuotiaiden aktiivointiaste, %</u>	24,5 %	26,0 %	- 1,5 %-yks.
<u>Alle 25-vuotiaita palveluissa yhteensä</u>	829	997	- 16,9 %
- Työvoimakoulutuksessa	96	91	5,5 %
- Valmennuksessa	16	21	- 23,8 %
- Työllistettynä/työharjoittelussa	208	247	- 15,8 %
- Kokeilussa	166	241	- 31,1 %
- Vuorotteluvapaasijaiset	7
- Kuntouttava työtoiminta	220	239	- 7,9 %
- Omaehtoinen opiskelu	116	155	- 25,2 %



Alle 25-vuotiaat työttömät työnhakijat (ml. henk.koht. lomautetut) kuukauden lopussa Hämeessä

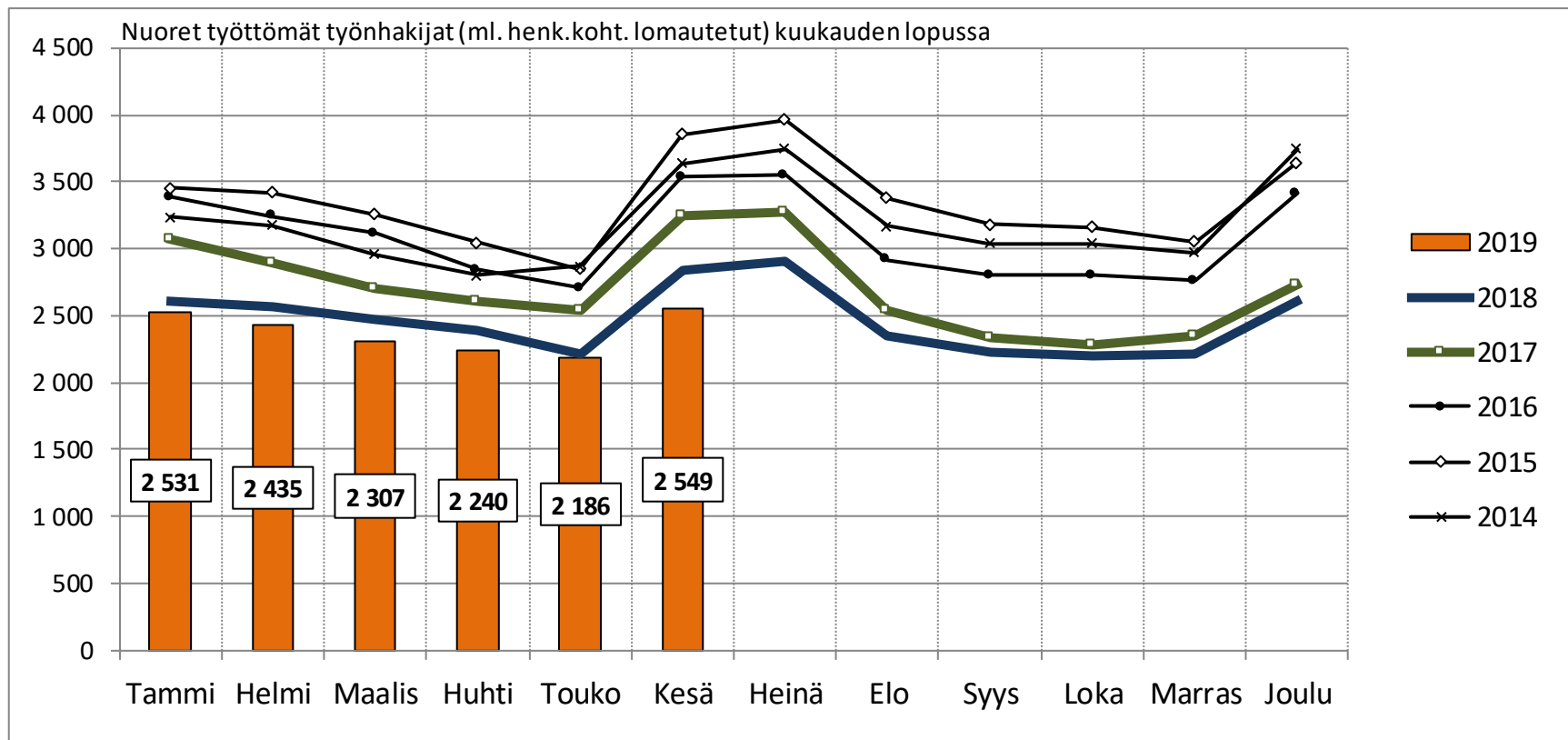



Työttömät alle 25-vuotiaat koulutuksen mukaan kesäkuussa 2019 Hämeessä

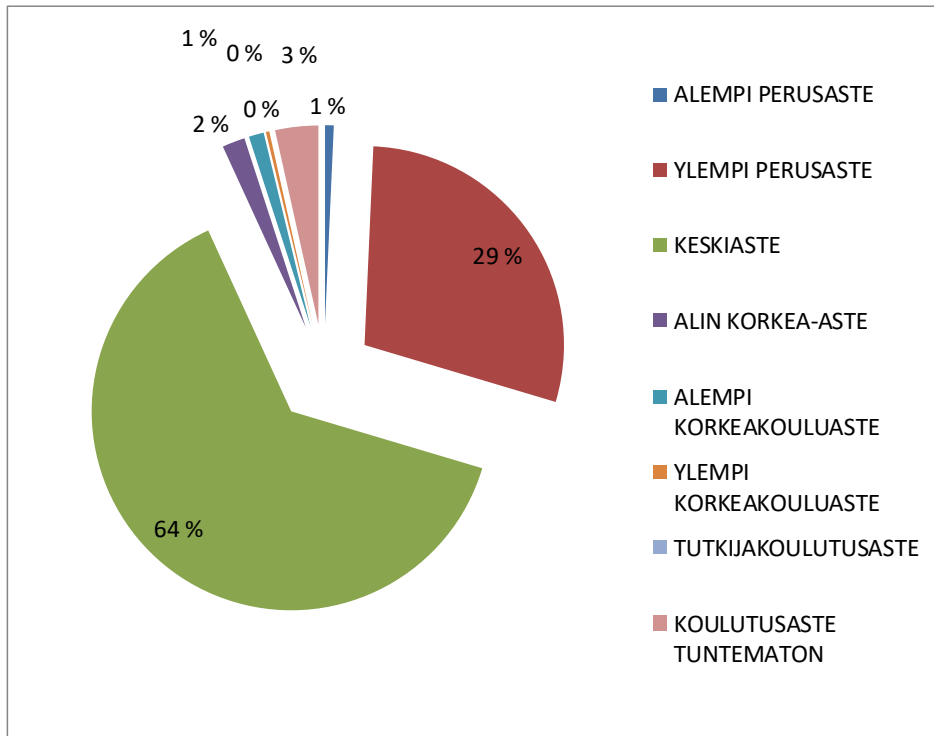

HÄME	Kesäkuu 2019	Kesäkuu 2018
ALEMPI PERUSASTE	18	20
YLEMPI PERUSASTE	737	776
KESKIASTE	1620	1858
ALIN KORKEA-ASTE	47	40
ALEMPI KORKEAKOULUASTE	31	44
YLEMPI KORKEAKOULUASTE	7	10
TUTKIJAKOULUTUSASTE	0	0
KOULUTUSASTE TUNTEMATON	89	88
KOULUTUS YHTEENSÄ	2 549	2 836

Lähde: TEM / Työnvälitystilastot, huom. alle viiden luvut ovat salattuja ja ne on merkitty pisteillä (...).



Työttömät alle 25-vuotiaat koulutuksen mukaan kesäkuussa 2019 Kanta-Hämeessä ja Päijät-Hämeessä

Kanta-Häme

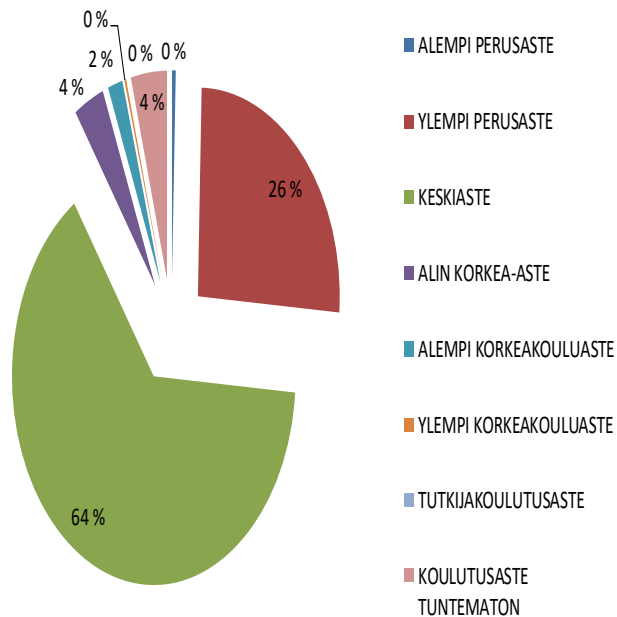

Kesäkuu 2019	Kanta-Häme	Päijät-Häme
ALEMPI PERUSASTE	...	14
YLEMPI PERUSASTE	245	492
KESKIASTE	610	1010
ALIN KORKEA-ASTE	33	14
ALEMPI KORKEAKOULUASTE	16	15
YLEMPI KORKEAKOULUASTE	...	5
TUTKIJAKOULUTUSASTE	0	0
KOULUTUSASTE TUNTEMATON	39	50
KOULUTUS YHTEENSÄ	949	1 600

Päijät-Häme

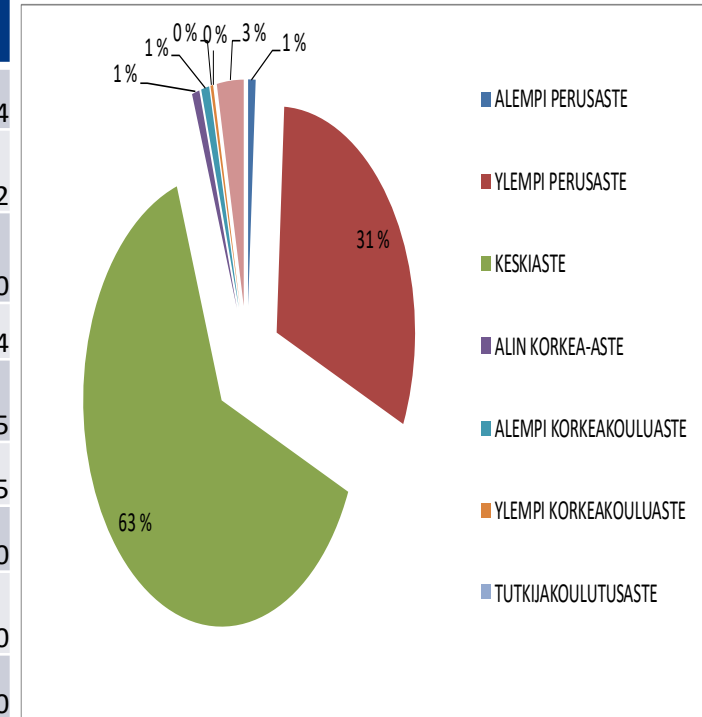



Alle 25-vuotiaat työttömät työnhakijat Hämeessä ammattiryhmittäin kesäkuussa 2019

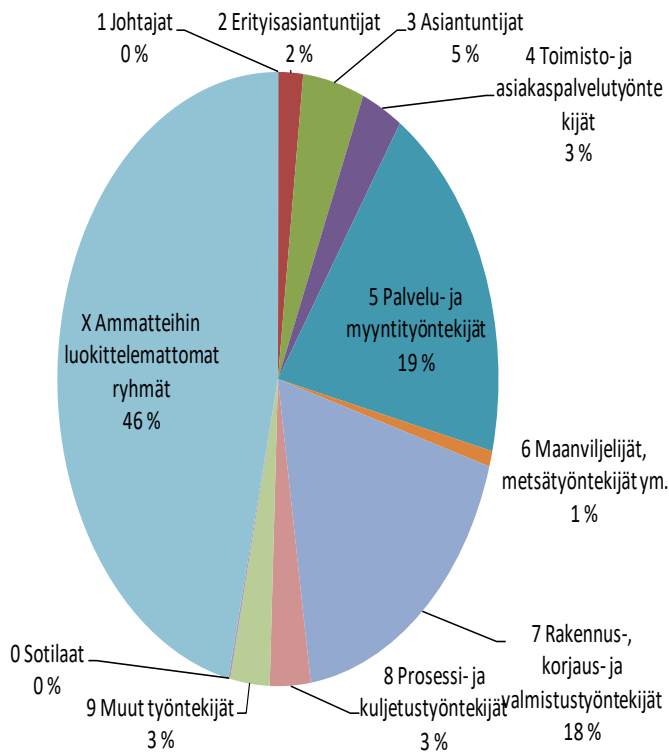

HÄME	Kesäkuu 2019	Kesäkuu 2018
JOHTAJAT	...	0
ERITYISASiantuntijat	55	70
ASiantuntijat	117	139
TOIMISTO- JA ASIAKASPALVELUTYÖNTEKIJÄT	83	91
PALVELU- JA MYYNTITYÖNTEKIJÄT	454	553
MAANVILJELIJÄT, METSÄTYÖNTEKIJÄT YM.	21	30
RAKENNUS-, KORJAUS-, VALMISTUSTYÖNTEKIJÄT	425	502
PROSESSI- JA KULJETUSTYÖNTEKIJÄT	65	86
MUUT TYÖNTEKIJÄT	61	92
SOTILAAT
AMMATTEIHIN LUOKITTELEMATTOMAT RYHMÄT (mm. vailla ammattia olevat tai ammatti ei ole tiedossa)	1265	1271
AMMATIT YHTEENSÄ	2 549	2 836



Työttömät alle 25-vuotiaat ammattiryhmittäin kesäkuussa 2019 Kanta-Hämeessä ja Päijät-Hämeessä

Kanta-Häme

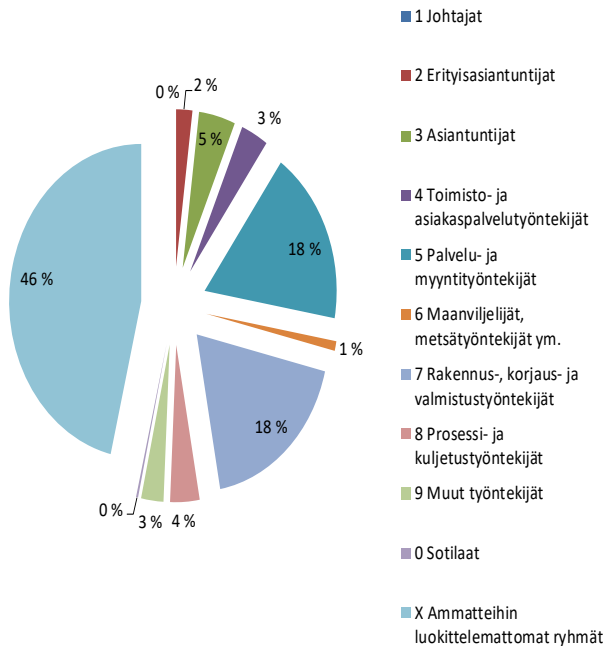

Ammattiryhmä	Kanta - Häme	Päijät - Häme
JOHTAJAT	0	...
ERITYISASIAANTUNTIJAT	21	34
ASIAANTUNTIJAT	44	73
TOIMISTO- JA ASIAKASPALVELUTYÖNTEKIJÄT	32	51
PALVELU- JA MYYNTITYÖNTEKIJÄT	166	288
MAANVILJELIJÄT, METSÄTYÖNTEKIJÄT YM.	9	12
RAKENNUS-, KORJAUS-, VALMISTUSTYÖNTEKIJÄT	170	255
PROSESSI- JA KULJETUSTYÖNTEKIJÄT	24	41
MUUT TYÖNTEKIJÄT	20	41
SOTILAAT
AMMATTEIHIN LUOKITTELEMATTOMAT RYHMÄT (mm. vailla ammattia olevat tai ammatti ei ole tiedossa)	462	803
AMMATIT YHTEENSÄ	949	1 600

Päijät-Häme

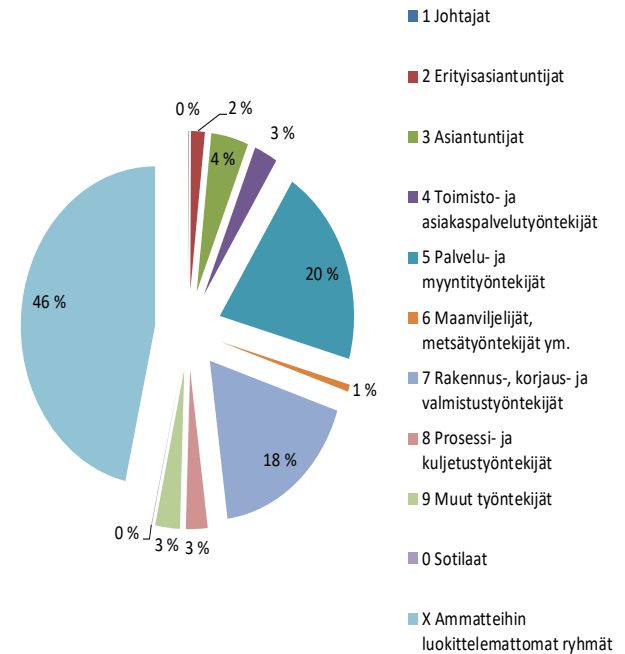



Alle 25-vuotiaat, 25-29-vuotiaat vastavalmistuneet ja alle 30-vuotiaat vastavalmistuneet työttömät työnhakijat Hämeessä

Alle 25v	2019	2018	Muutos %
Kesäkuun lopussa	Yhteensä 2 549	Yhteensä 2 836	- 10,1 %
	Miehet 1 561	Miehet 1 659	- 5,9 %
	Naiset 988	Naiset 1 177	- 16,1%
25-29v vastavalmistuneet	2019	2018	Muutos %
Kesäkuun lopussa	Yhteensä 148	Yhteensä 178	- 16,9 %
	Miehet 63	Miehet 81	- 22,2 %
	Naiset 85	Naiset 97	- 12,4 %
Alle 30-vuotiaat vastavalmistuneet	2019	2018	Muutos %
Kesäkuun lopussa	Yhteensä 660	Yhteensä 817	- 19,2 %
	Miehet 338	Miehet 421	- 19,7 %
	Naiset 322	Naiset 396	- 18,7 %



Alle 25-vuotiaat nuoret työttömät työnhakijat kunnittain, seuduittain ja maakunnittain

KUNTA	6/2019	5/19	6/18	muutos 5/19	muutos 6/18		
Hattula	35	31	35	4	13 %	0	0 %
Hämeenlinna	462	376	511	86	23 %	-49	-10 %
Janakkala	67	54	92	13	24 %	-25	-27 %
Hämeenlinnan seutu	564	461	638	103	22 %	-74	-12 %
Forssa	127	108	116	19	18 %	11	9 %
Humppila	...	5	16		
Jokioinen	26	23	21	3	13 %	5	24 %
Tammela	9	14	17	-5	-36 %	-8	-47 %
Ypäjä	9	8	8	1	13 %
Forssan seutu	171	158	178	18	0	8	0
Hausjärvi	18	17	30	1	6 %	-12	-40 %
Loppi	18	18	23	0	0 %	-5	-22 %
Riihimäki	176	152	232	24	16 %	-56	-24 %
Riihimäen seutu	212	187	285	25	13 %	-73	-26 %
KANTA-HÄME	947	806	1 101	141	17 %	-154	-14 %

KUNTA	6/2019	5/19	6/18	muutos 5/19	muutos 6/18		
Asikkala	25	19	28	6	32 %	-3	-11 %
Hollola	85	69	120	16	23 %	-35	-29 %
Kärkölä	31	27	28	4	15 %	3	11 %
Lahti	1 228	1 053	1 324	175	17 %	-96	-7 %
Orimattila	90	77	76	13	17 %	14	18 %
Padasjoki	8	6	13	2	33 %	-5	-38 %
Lahden seutu	1 467	1 251	1 589	216	17 %	-122	-8 %
Hartola	17	10	9	7	70 %	8	89 %
Heinola	105	107	128	-2	-2 %	-23	-18 %
Sysmä	11	12	9	-1	-8 %	2	22 %
Heinolan seutu	133	129	146	4	3 %	-13	-9 %
PÄIJÄT-HÄME	1 600	1 380	1 735	220	16 %	-135	-8 %



25-29-vuotiaat vastavalmistuneet työttömät työnhakijat seuduittain ja maakunnittain

KUNTA	6/2019	5/19	6/18	muutos 5/19		muutos 6/18	
Hämeenlinnan seutu	43	34	26	9	26 %	17	65 %
Forssan seutu	8
Riihimäen seutu	16	13	29	3	23 %	-13	-45 %
KANTA-HÄME	62	51	63	11	22 %	-1	-2 %

KUNTA	6/2019	5/19	6/18	muutos 5/19		muutos 6/18	
PÄIJÄT-HÄME	86	64	115	22	34 %	-29	-25 %

Lähde: TEM / Työnvälitystilastot



Virta yli 3 kuukauden työttömyyteen alle 25-vuotiailla ja 25-29-vuotiailla vastavalmistuneilla Hämeessä

Alle 25v	
Kesäkuu 2019: Yhteensä 221 = 32,3 % Miehet 127 = 31,5 % Naiset 94 = 33,3 %	Kesäkuu 2018: Yhteensä 229 = 33,0 % Miehet 130 = 33,6 % Naiset 99 = 32,2 %
25-29-vuotiaat vastavalmistuneet	
Kesäkuu 2019: Yhteensä 10 = 25,6 %	Kesäkuu 2018: Yhteensä 9 = 23,1 %



Työttömien alle 25-vuotiaiden virta yli 3 kuukauden työttömyyteen

	Kesäkuussa 2019			Kesäkuussa 2018
	Yhteensä	Miehet	Naiset	
Koko maa osuus/lkm	32,1 % (2 783)	31,5 %	33,1 %	30,3 %
Häme osuus/lkm	32,3 % (221)	31,5 %	33,3 %	33,0 %

	Kesäkuu 2018	Heinäkuu 2018	Elokuu 2018	Syyskuu 2018	Lokakuu 2018	Marraskuu 2018	Joulukuu 2018	Tammikuu 2019	Helmikuu 2019	Maaliskuu 2019	Huhtikuu 2019	Toukokuu 2019	Kesäkuu 2019
Koko maa osuus %/lkm	30,3 % (2 934)	34,0 % (3 059)	35,3 % (3 313)	27,8 % (5 622)	24,9 % (2 300)	28,5 % (2 797)	34,1 % (3 584)	36,9 % (3 385)	36,9 % (3 009)	33,6 % (3 876)	31,9 % (3 856)	33,6 % (2 603)	32,1 % (2 783)
Häme osuus %/lkm	33,0 % (229)	34,2 % (228)	39,1 % (256)	27,2 % (396)	28,2 % (195)	31,9 % (245)	34,7 % (258)	37,8 % (245)	38,6 % (237)	35,8 % (288)	31,9 % (306)	32,6 % (196)	32,3 % (221)



Työttömien vastavalmistuneiden 25-29-vuotiaiden virta yli 3kk työttömyyteen

	Kesäkuussa 2019			Kesäkuussa 2018
	Yhteensä	Miehet	Naiset	
Koko maa osuus / lkm	24,5 % (143)	30,7 %	19,9 %	28,3 %
Häme osuus / lkm	25,6 % (10)	33,3 %	19,0 %	23,1 %

	Kesäkuu 2018	Heinäkuu 2018	Elokuu 2018	Syyskuu 2018	Lokakuu 2018	Marraskuu 2018	Joulukuu 2018	Tammikuu 2019	Helmikuu 2019	Maaliskuu 2019	Huhtikuu 2019	Toukokuu 2019	Kesäkuu 2019
Koko maa osuus %/lkm	28,3 % (168)	34,8 % (193)	37,7 % (262)	35,8 % (668)	27,5 % (156)	30,1 % (197)	31,7 (252)	35,3 % (219)	43,3 % (253)	42,1 % (396)	31,3 % (320)	31,6 % (186)	24,5 % (143)
Häme osuus %lkm	23,1 % (9)	46,9 % (15)	28,6 % (12)	32,7 % (37)	28,6 % (10)	33,3 % (9)	41,9 % (18)	41,0 % (16)	24,4 % (10)	44,1 % (26)	26,5 % (13)	38,2 % (13)	25,6 % (10)



Alle 25v. Aktivointiaste

	Kesäkuussa 2019			Kesäkuussa 2018
	Yhteensä	Miehet	Naiset	
Koko maa %	25,5	25,6	25,3	26,5
Häme %	24,5	23,1	26,7	26,0

	Kesäkuu 2018	Heinäkuu 2018	Elokuu 2018	Syyskuu 2018	Lokakuu 2018	Marraskuu 2018	Joulukuun 2018	Tammikuu 2019	Helmikuu 2019	Maaliskuu 2019	Huhtikuu 2019	Toukokuu 2019	Kesäkuu 2019
Koko maa %	26,5	23,6	29,8	33,1	34,2	35,2	27,3	29,9	31,8	33,3	33,8	32,0	25,5
Häme %	26,0	22,7	29,0	31,4	32,6	31,7	24,4	27,2	29,2	31,7	32,0	30,3	24,5



Alle 25v työttömille nuorille tehty työllistymis-, kotoutumis- tai aktivointisuunnitelma ennen 3kk työttömyyden ylittymistä
(TEM/Työnvälitystilasto/1450, seuraava tilasto tammi-elokuu 2019, julk. 24.9.2019)

	Tammi-huhtikuu 2019			Tammi-huhtikuu 2018
	Yhteensä	Miehet	Naiset	
Koko maa	92,6 %	91,9 %	93,5 %	93,5 %
Häme	96,0 %	95,3 %	97,3 %	94,8 %



Työttömiä nuoria alle 25 v työllistynyt palkkatyöhön avoimille työmarkkinoille

	Kesäkuussa 2019	Kesäkuussa 2018
Koko maa	3 896	3 620
Häme	242	247

	Kesäkuu 2018	Heinäkuu 2018	Elokuu 2018	Syyskuu 2018	Lokakuu 2018	Marraskuu 2018	Joulukuu 2018	Tammikuu 2019	Helmikuu 2019	Maaliskuu 2019	Huhtikuu 2019	Toukokuu 2019	Kesäkuu 2019
Koko maa	3 620	2 998	3 364	3 412	2 590	2 275	1 430	3 421	2 614	3 051	2 724	3 532	3 896
Koko Häme	247	209	227	239	158	155	84	245	187	216	213	276	242