



Uppföljning av ungdoms- garantin på Österbottens NTM-centrals område

Maj 2015

Teemu Saarinen

22.6.2015



Begrepp som gäller uppföljningen

- **Flöde till arbetslöshet som varat längre än 3 månader =** Andelen personer som under månaden överskridit gränsen för 3 månaders arbetslöshet av alla arbetslöshetsperioder som inleddes för 3 månader sedan.
- **Aktiveringsgrad % =** Andelen personer som på beräkningsdagen omfattades av arbets- och näringstjänster av det sammanlagda antalet personer som omfattas av tjänster och arbetslösa arbetssökande
- **Nyutexaminerad =** Till nyutexaminerade räknas personer som avlagt sin senaste examen för högst ett år sedan
- ***Till åldersgruppen personer under 30 år** hör också personer som officiellt inte omfattas av ungdomsgarantin (25-29-åringar, som inte är nyutexaminerade).
- **Lönesubventionerat arbete =** understödda sysselsättningsperioder vid olika instanser



Arbetslösa arbetssökande som omfattas av ungdomsgarantin på Österbottens NTM-centrals område

(ANM/Arbetsförmedlingsstatistik 1220)

Under 25 år	2014	2015	Ändring %
I slutet av maj	1252 Män 758 Kvinnor 494	1387 Män 862 Kvinnor 525	+10,8 %
Österbotten	773	883	+14,2 %
M.Österbotten	479	504	+5,2 %

25-29 år Nytexaminerade	2014	2015	Ändring %
I slutet av maj	74 Män 46 Kvinnor 28	79 Män 47 Kvinnor 32	+6,8 %
Österbotten	51	50	-2,0 %
M.Österbotten	23	29	+26,1 %



Arbetslöshetsgraden hos personer under 25 år

(ANM/Arbetsförmedlingsstatistik 1263)

	Arbetslöshetsgrad %	Österbotten	Mellersta Österbotten
2015 Maj	10,1 %	8,6 %	14,3 %
2014 Maj	9,4 %	7,8 %	13,8 %



Arbetslösa under 25 år

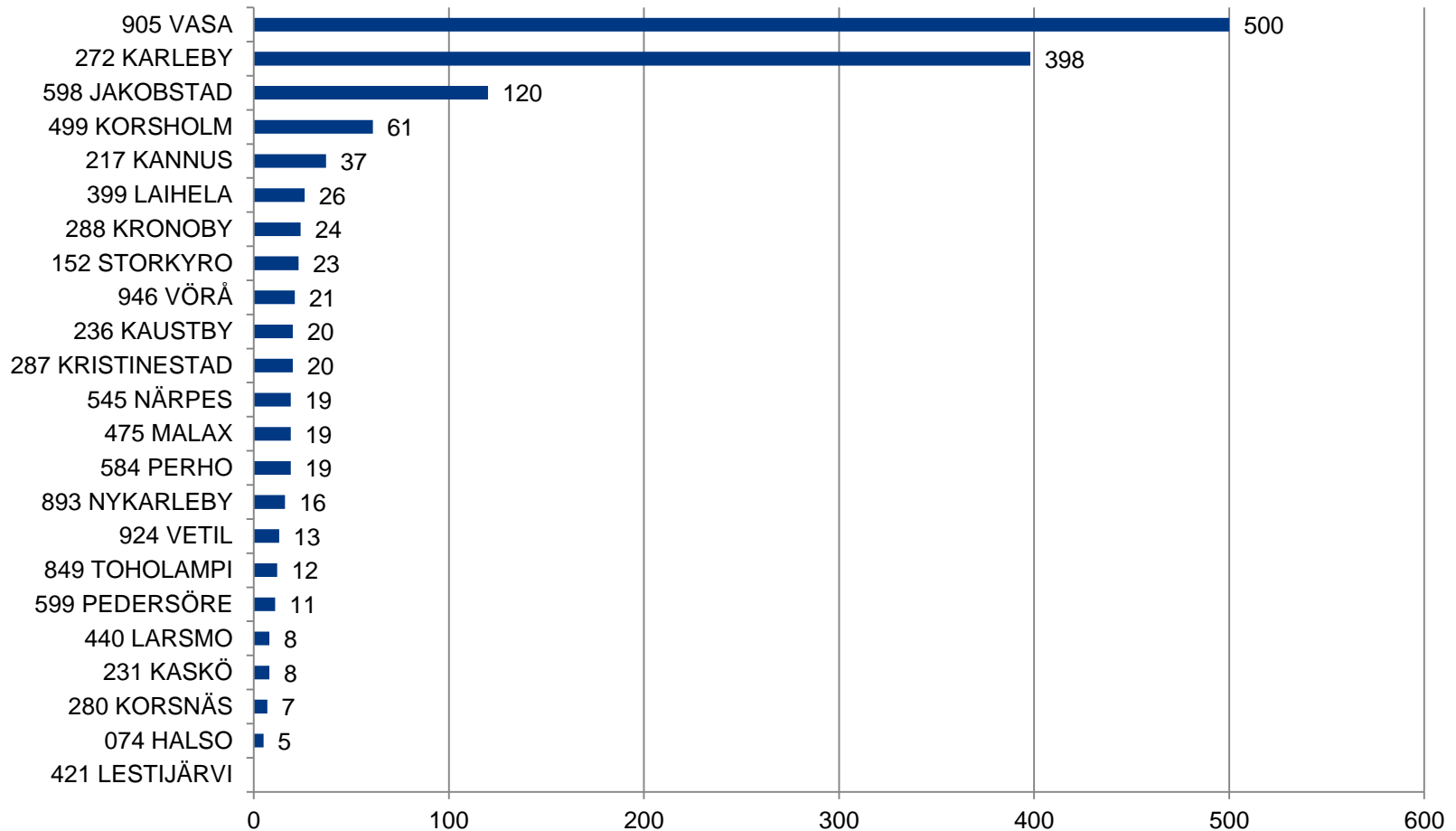



Arbetslösa under 25 år

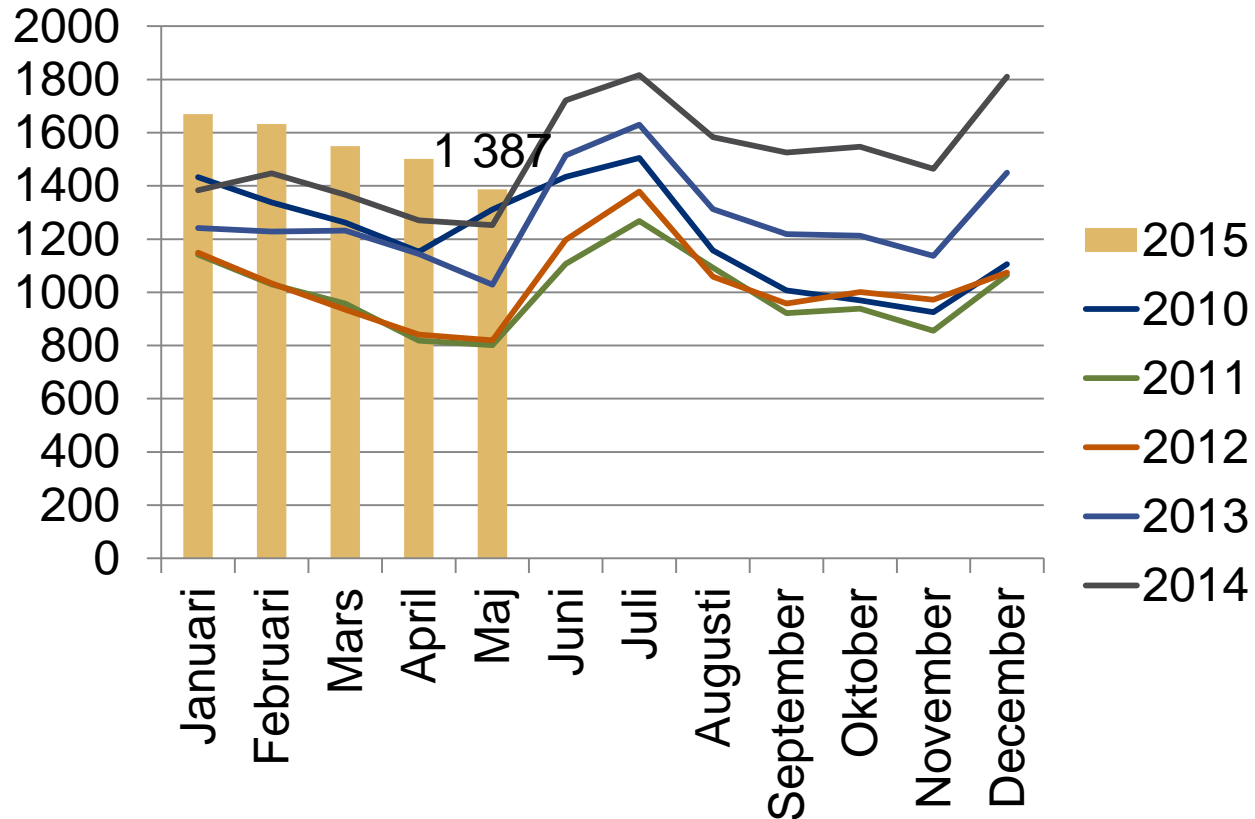



Arbetslösa arbetssökande under 25 år i slutet av månaden på Österbottens NTM-centrals område samt förändringen på ett år (ANM/Arbetsförmedlingsstatistik 1215)

— Arbetslösa under 25 år Årsförändring %

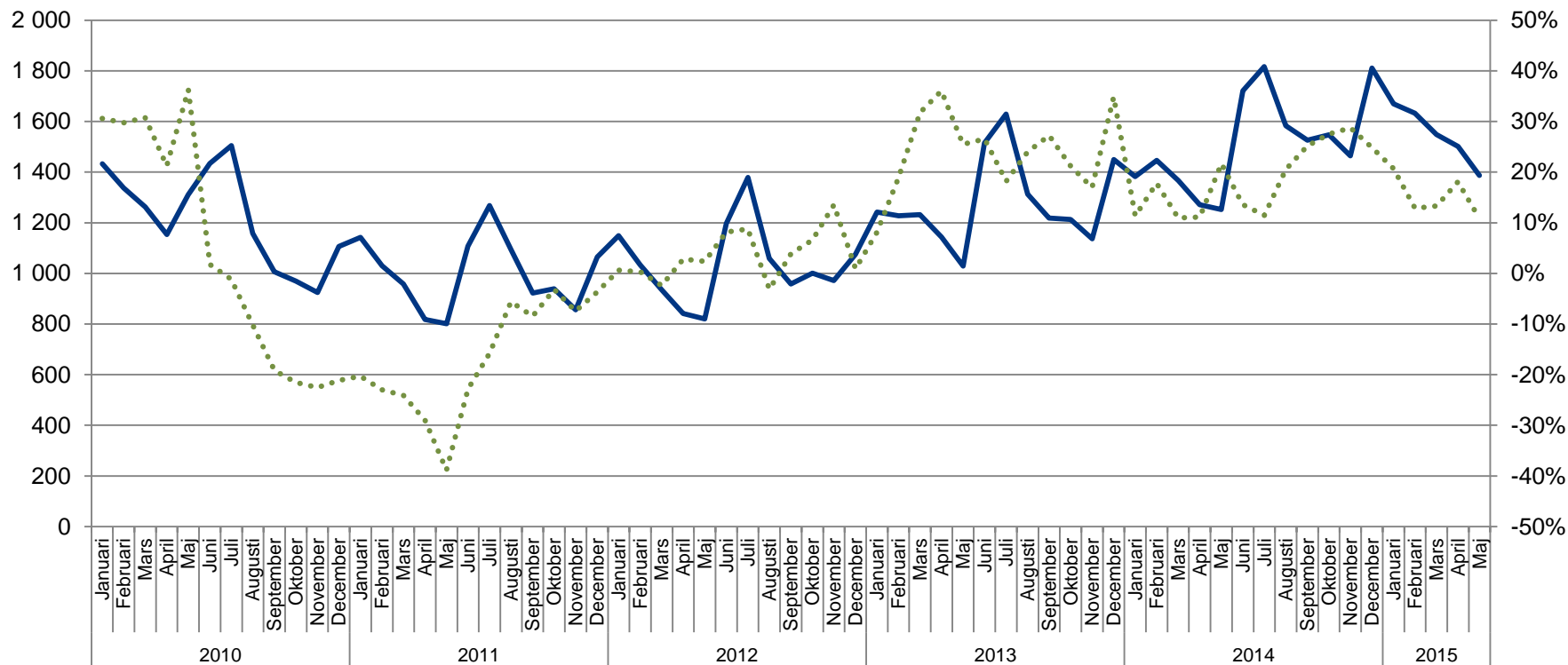



Arbetslösa arbetssökande under 25 år i slutet av månaden enligt jobsökningens längd på Österbottens NTM-centrals område

(ANM/Arbetsförmedlingsstatistik 1207)

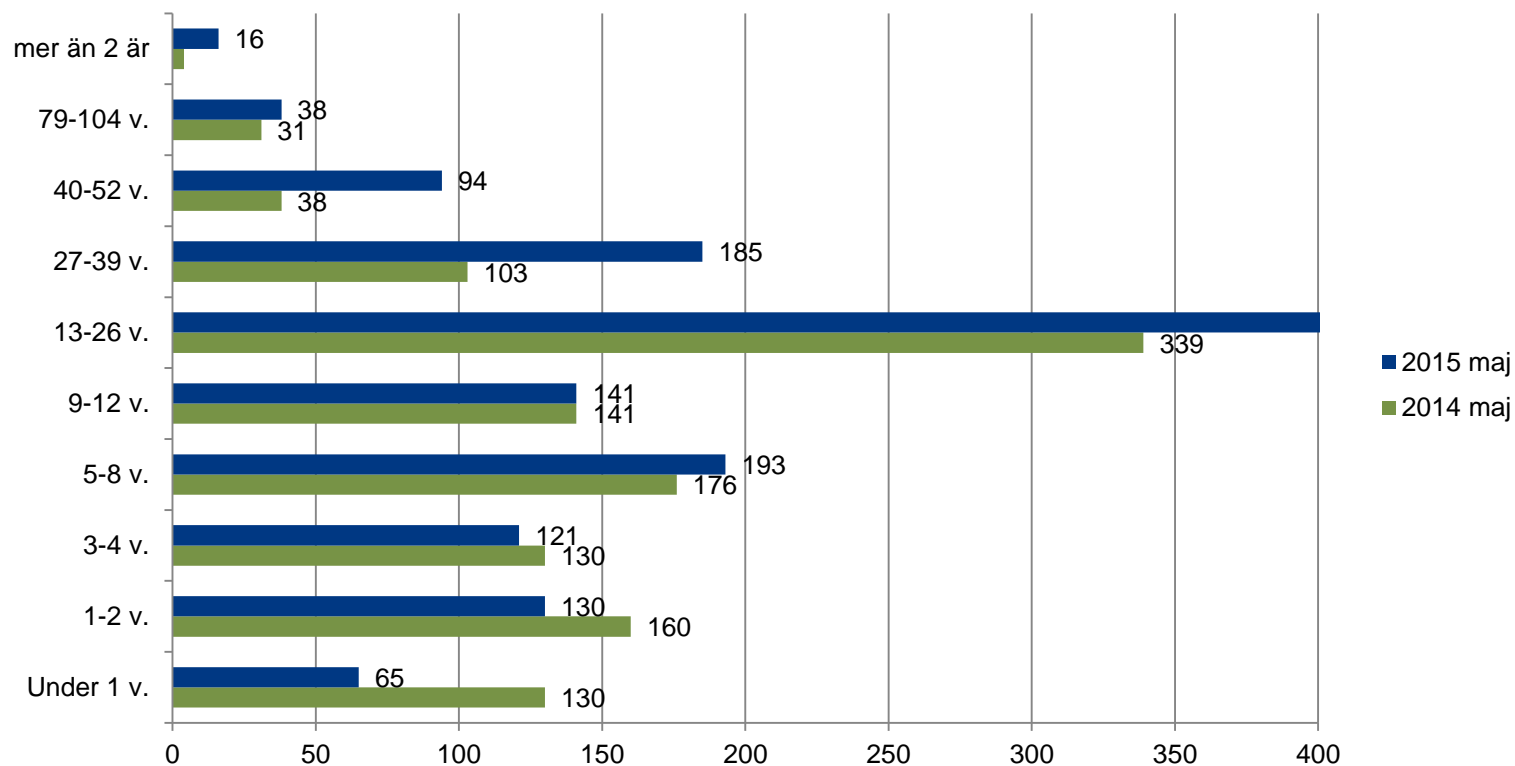



Arbetslösa arbetssökande under 25 år i slutet av månaden enligt utbildningsnivå i de ekonomiska regionerna

(ANM/Arbetsförmedlingsstatistik 1215)

Utbildningsnivå	Österbottens NTM-central	Öster-botten	Kyrolandet	Vasa ekon. reg.	Sydöster-botten	Jakobstads-regionen	Mellersta Öster-botten	Kaustby ekon. reg.	Karleby ekon. reg.
Lägre grundnivå	10	5
Högre Grundnivå	296	203	5	141	9	48	93	14	79
Mellannivå	960	575	39	401	31	104	385	50	335
Lägsta högre nivå	30	24	..	15	..	9	6
Lägre högskolenivå	39	26	..	17	..	6	13
Okänd	52	47	..	29	..	10	5



Arbetslösa i åldern 25-29 år

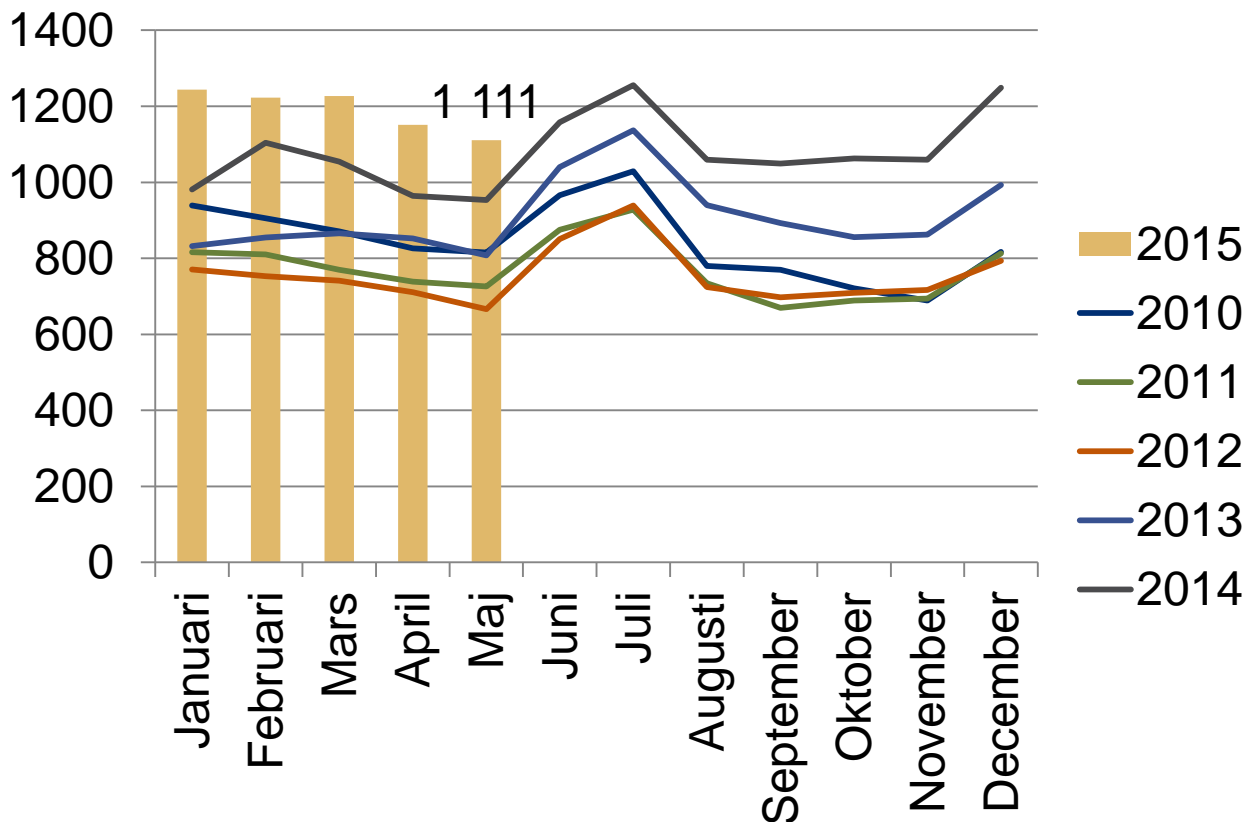



Nyutexaminerade arbetslösa arbetssökande i åldern 25-29 år i slutet av månaden på Österbottens NTM-centrals område samt förändringen på ett år (ANM/Arbetsförmedlingsstatistik 1215)

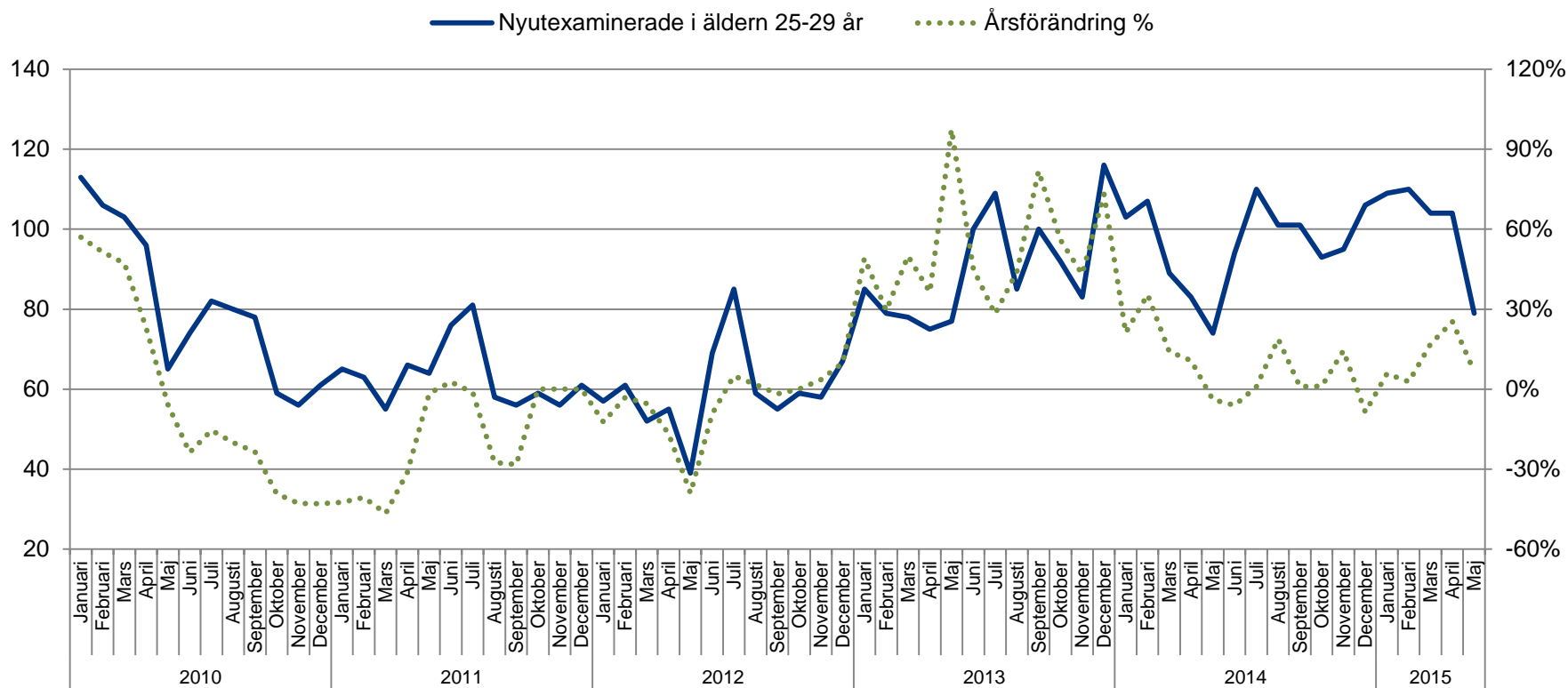



Nyutexaminerade arbetslösa arbetssökande i åldern 25-29 år på beräkningsdagen enligt jobbsökningens längd på Österbottens NTM-centrals område

(ANM/Arbetsförmedlingsstatistik 1207)

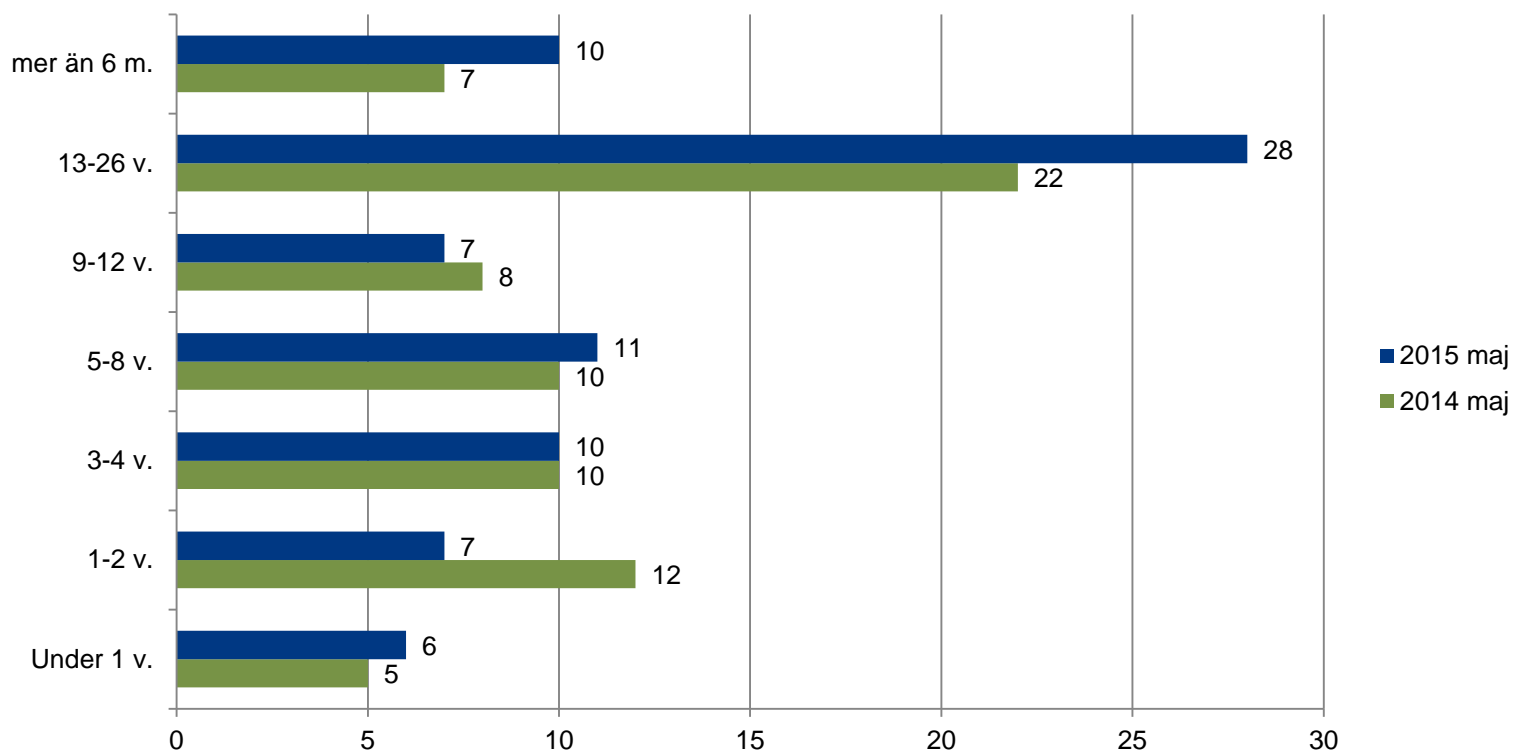



Flödet av arbetslösa unga under 25 år till arbetslöshet som varat längre än 3 månader, enligt ekonomisk region (ANM/Arbetsförmedlingsstatistik 1355)

Ekonomisk region	Maj 2014	Maj 2015	Maj 2015 Män	Maj 2015 Kvinnor
Hela landet	32,4 %	37,1 %	38,4 %	35,2 %
Österbottens NTM-central	31,8 %	31,1 %	34,5 %	26,0 %
Österbotten	34,6 %	31,1 %	35,2 %	24,0 %
Kyrolandet	42,9 %	26,7 %	33,3 %	16,7 %
Vasa ekon. reg.	40,7 %	36,4 %	41,4 %	26,7 %
Sydösterbotten	15,8 %	18,8 %	12,5 %	25,0 %
Jakobstadsregionen	24,4 %	21,9 %	23,3 %	20,0 %
Mellersta Österbotten	27,8 %	31,2 %	32,9 %	29,2 %
Kaustby ekon. reg.	14,3 %	17,1 %	13,0 %	25,0 %
Karleby ekon. reg.	30,5 %	35,8 %	41,5 %	30,2 %



Flödet av arbetslösa unga under 25 år till arbetslöshet som varat längre än 3 månader på Österbottens NTM-centrals område

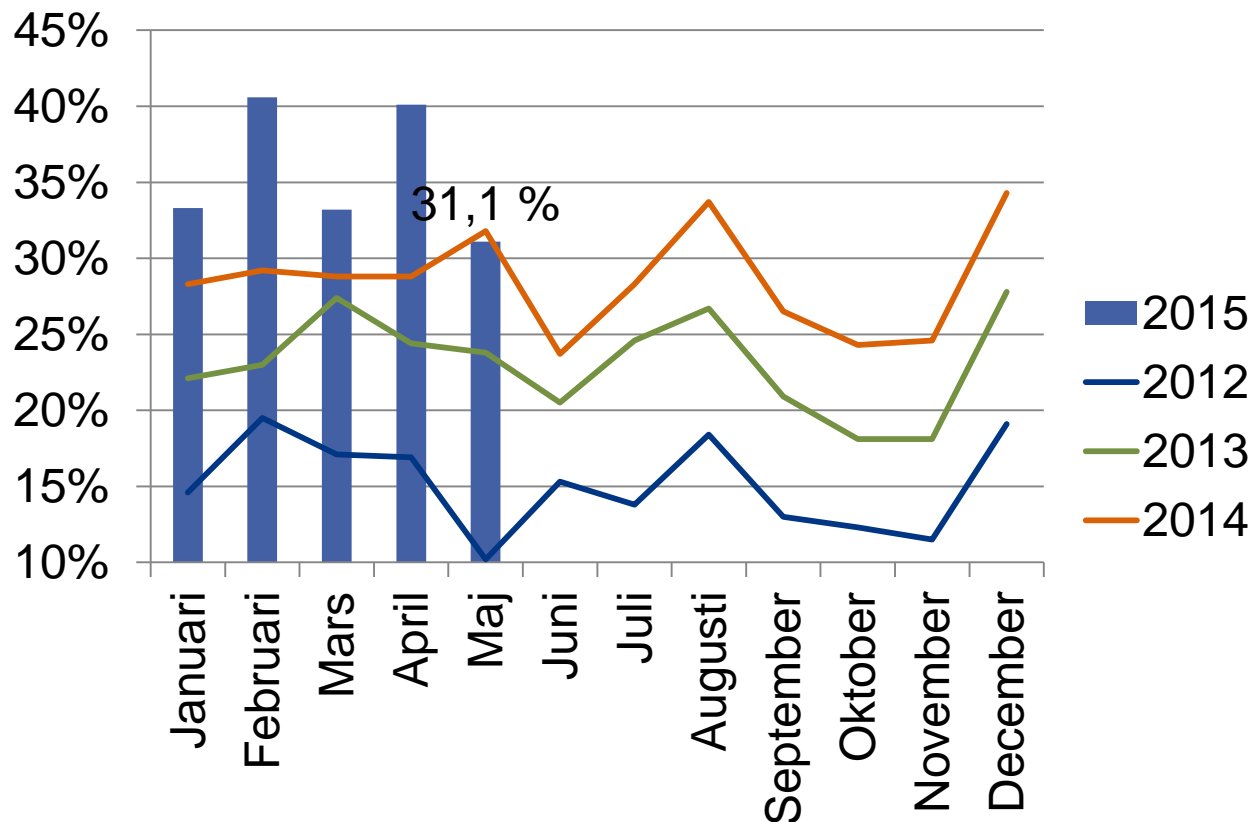



Flödet av arbetslösa nyutexaminerade i åldern 25-29 år till arbetslöshet
som varat längre än 3 månader, enligt ekonomisk region
(ANM/Arbetsförmedlingsstatistik 1355)

Ekonomisk region	Maj 2014	Maj 2015	Maj 2015 Män	Maj 2015 Kvinnor
Hela landet	34,3 %	38,4 %	40,9 %	36,1 %
Österbottens NTM-central	19,5 %	47,8 %	47,1 %	50,0 %
Österbotten	17,9 %	45,5 %	30,0 %	200,0 %
Kyrolandet	0,0 %	0,0 %	0,0 %	0,0 %
Vasa ekon. reg.	18,2 %	50,0 %	30,0 %	0,0 %
Sydösterbotten	0,0 %	0,0 %	0,0 %	0,0 %
Jakobstadsregionen	25,0 %	0,0 %	0,0 %	0,0 %
Mellersta Österbotten	23,1 %	50,0 %	71,4 %	20,0 %
Kaustby ekon. reg.	0,0%	0,0 %	0,0 %	0,0 %
Karleby ekon. reg.	30,0 %	54,5 %	83,3 %	20,0 %



Aktiveringsgrad bland personer under 25 år enligt ekonomisk region

(ANM/Arbetsförmedlingsstatistik 4250)

Ekonomisk region	Maj 2014	Maj 2015	Maj 2015 Män	Maj 2015 Kvinnor
Hela landet	39,0 %	35,1 %	33,1 %	37,8 %
Österbottens NTM-central	44,2 %	38,7 %	37,1 %	41,1 %
Österbotten	47,0 %	40,4 %	35,7 %	47,8 %
Kyrolandet	43,4 %	39,5 %	44,0 %	32,3 %
Vasa ekon. reg.	42,3 %	36,2 %	31,2 %	45,1 %
Sydösterbotten	53,9 %	48,4 %	42,9 %	54,8 %
Jakobstadsregionen	57,6 %	49,7 %	45,5 %	55,2 %
Mellersta Österbotten	38,9 %	35,5 %	39,8 %	29,3 %
Kaustby ekon. reg.	46,2 %	46,5 %	57,1 %	33,9 %
Karleby ekon. reg.	37,2 %	33,3 %	36,7 %	28,2 %



Aktiveringsgrad bland personer under 25 år på Österbottens NTM-centrals område

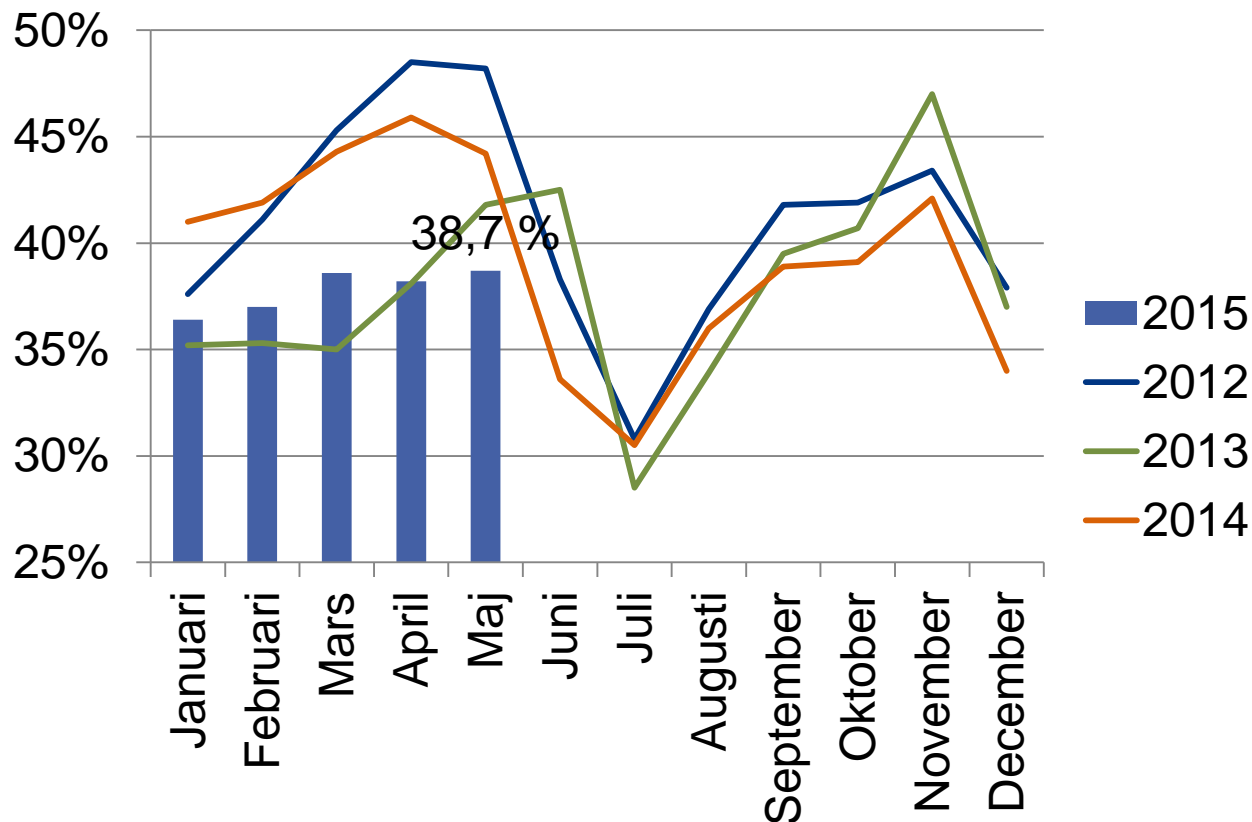



Andel arbetslösa unga under 25 år för vilka en plan utarbetats innan arbetslösheten varat 3 månader, enligt ekonomisk region (ANM/Arbetsförmedlingsstatistik 1450, sysselsättnings-, integrations-, aktiveringsplan)

Ekonomisk region	2014 I-IV %	2015 I-IV %	2015 I-IV Män	2015 I-IV Kvinnor
Hela landet	92,3 %	91,2 %	91,2 %	91,3 %
Österbottens NTM-central	94,7 %	95,8 %	95,4 %	96,8 %
Österbotten	93,4 %	94,9 %	93,9 %	97,4 %
Kyrolandet	93,8 %	89,2 %	87,5 %	92,3 %
Vasa ekon. reg.	92,5 %	94,6 %	93,9 %	96,6 %
Sydösterbotten	93,5 %	95,7 %	93,8 %	100,0 %
Jakobstadsregionen	96,3 %	97,8 %	96,4 %	100,0 %
Mellersta Österbotten	97,3 %	97,5 %	98,4 %	96,0 %
Kaustby ekon. reg.	92,6 %	100,0 %	100,0 %	100,0 %
Karleby ekon. reg.	97,9 %	97,2 %	98,1 %	95,6 %



Arbetslösa unga under 25 år som fått sysselsättning på den öppna arbetsmarknaden

(ANM/Arbetsförmedlingsstatistik 1315)

Ekonomisk region	Maj 2014	Mars 2015	April 2015	Maj 2015
Hela landet	4796	4386	4289	6448
Österbottens NTM-central	222	174	156	261
Österbotten	129	99	93	134
Kyrolandet	7	9	5	5
Vasa ekon. reg.	82	51	52	86
Sydösterbotten	9	8	12	12
Jakobstadsregionen	31	31	24	31
Mellersta Österbotten	93	75	63	127
Kaustby ekon. reg.	14	14	23	24
Karleby ekon. reg.	79	61	40	103



Unga under 25 år som fått sysselsättning på den öppna arbetsmarknaden

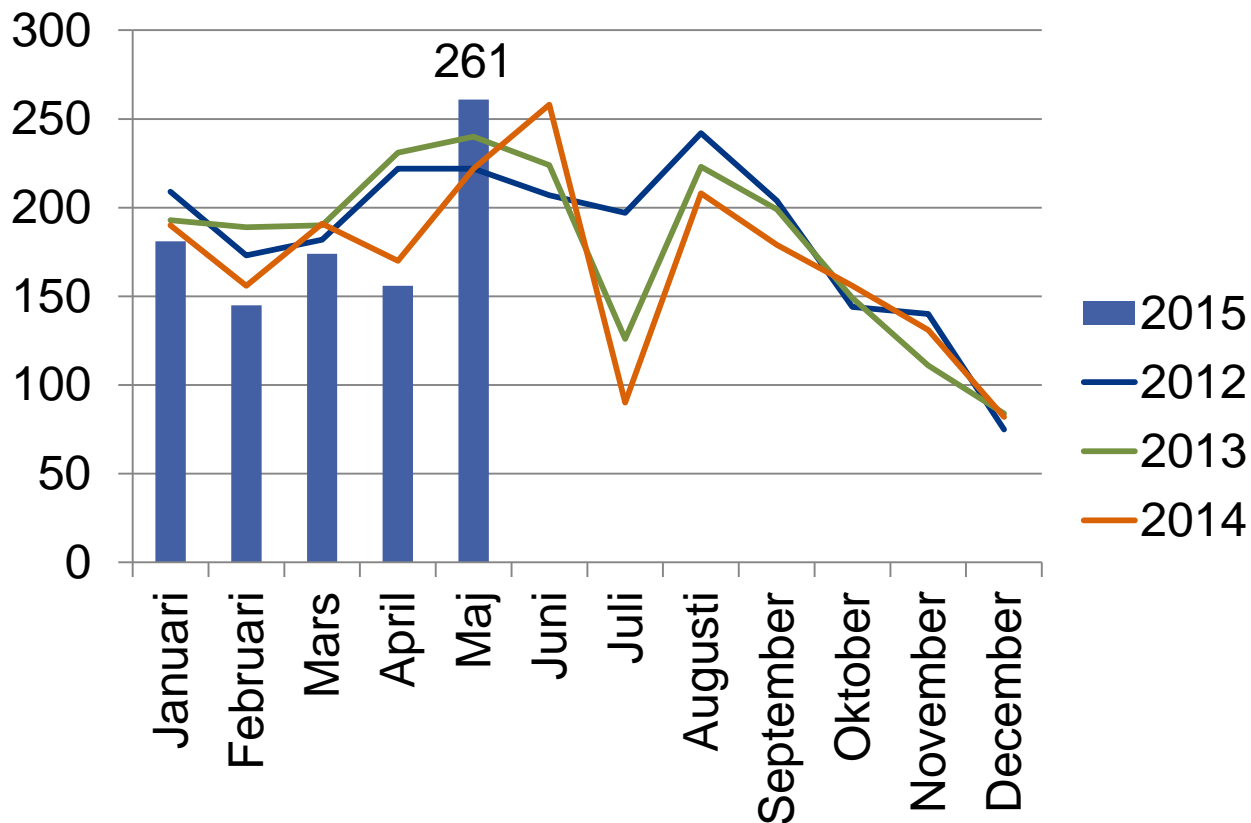



Lönesubventionerat arbete, unga under 25 år

(ANM/Arbetsförmedlingsstatistik 4320, inledda sysselsättningsperioder)

Ekonomisk region	Maj 2014	Mars 2015	April 2015	Maj 2015
Hela landet	1271	882	768	635
Österbottens NTM-central	46	37	23	16
Österbotten	28	21	12	8
Mellersta Österbotten	18	16	11	8

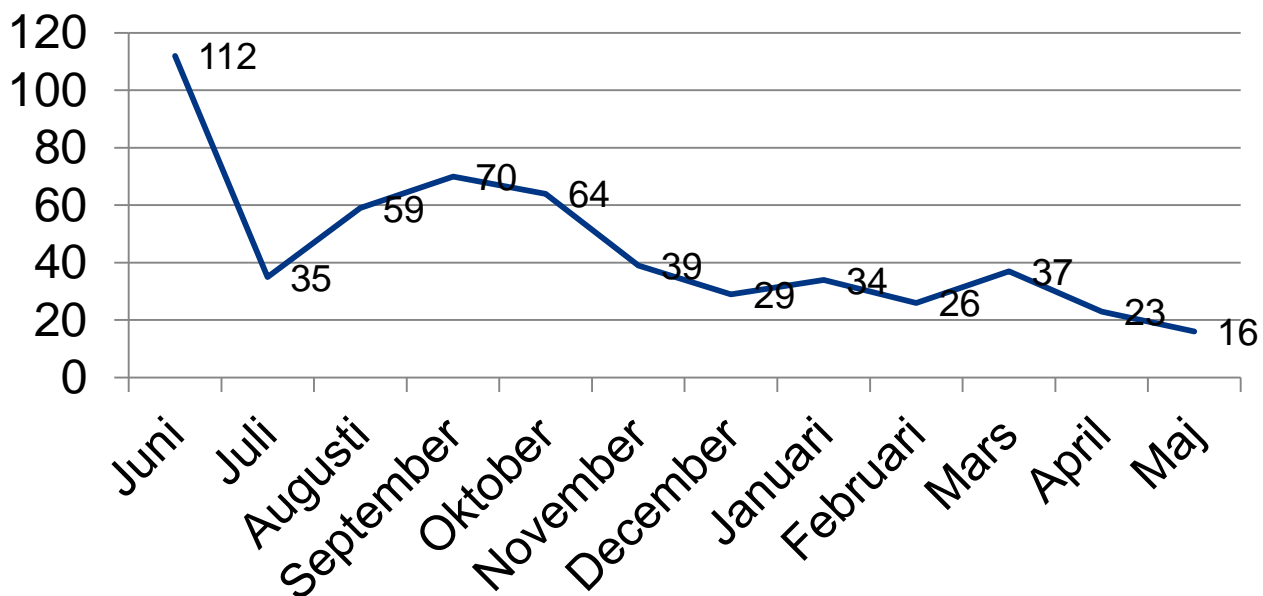



Lönesubventionerat arbete, 25-29 år

(ANM/Arbetsförmedlingsstatistik 4320, inledda sysselsättningsperioder)

Ekonomisk region	Maj 2014	Mars 2015	April 2015	Maj 2015
Hela landet	677	503	461	389
Österbottens NTM-central	22	15	16	16
Österbotten	15	10	--	10
Mellersta Österbotten	7	5	--	6

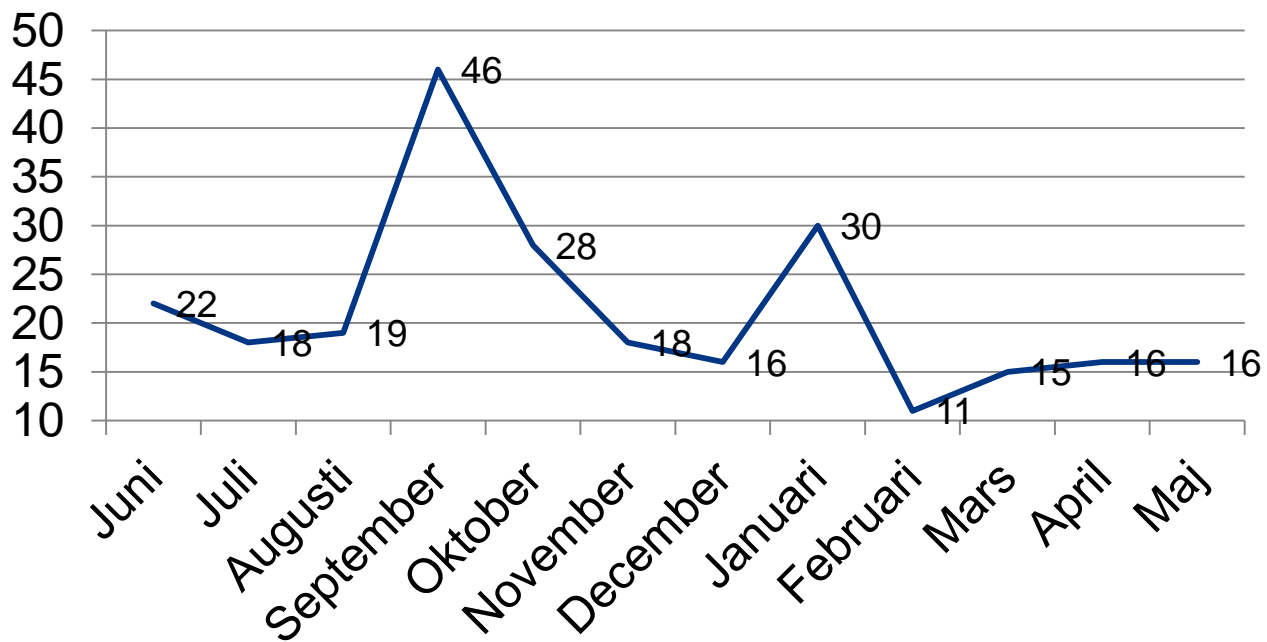



Deltagit i arbetsprövning på en arbetsplats under månaden, under 25 år

(ANM/Arbetsförmedlingsstatistik 5310)

Ekonomisk region	Maj 2014	Mars 2015	April 2015	Maj 2015
Hela landet	6067	5656	5725	5421
Österbottens NTM-central	222	219	215	199
Österbotten	135	122	125	118
Kyrolandet	6	--	--	--
Vasa ekon. reg.	74	69	65	58
Sydösterbotten	8	--	--	--
Jakobstadsregionen	47	40	50	49
Mellersta Österbotten	87	97	90	81
Kaustby ekon. reg.	23	25	26	21
Karleby ekon. reg.	64	72	64	60



Deltagit i arbetsprövning på en arbetsplats under månaden

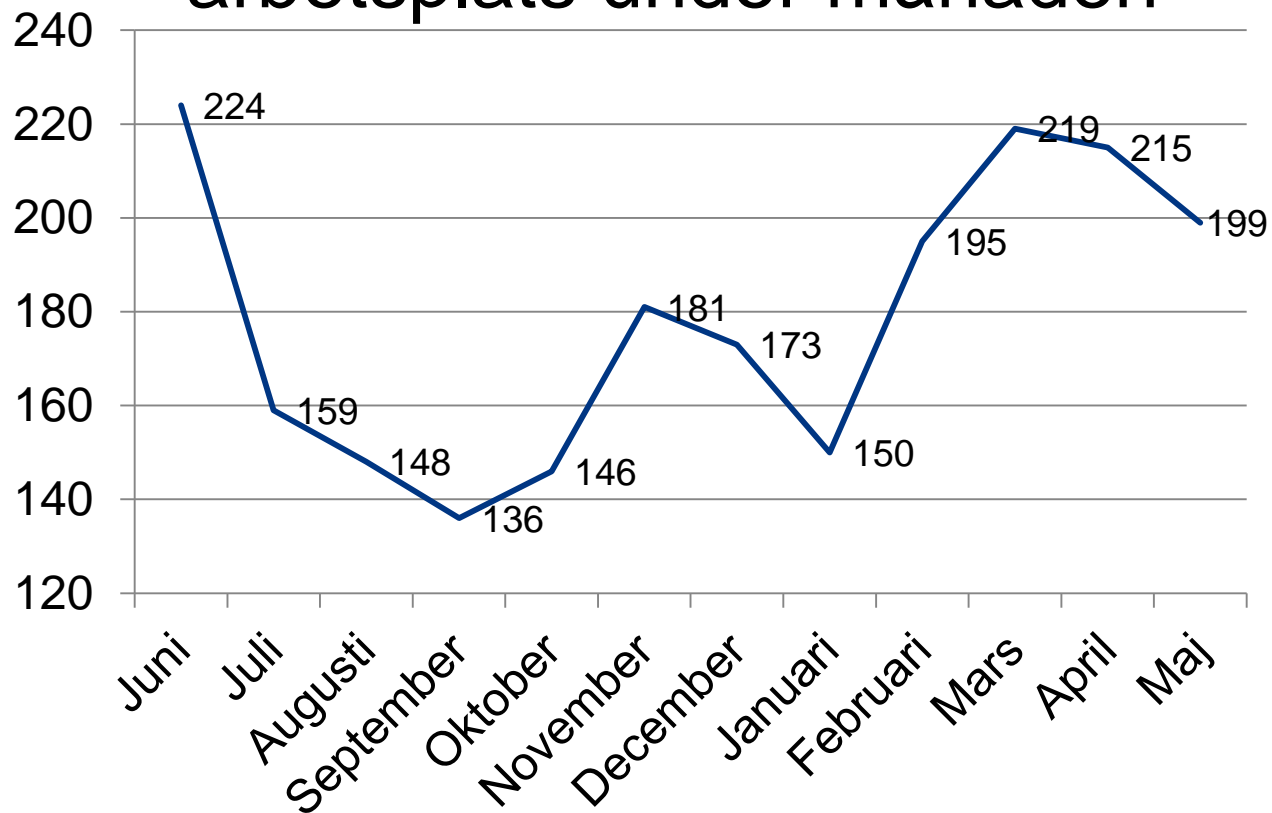



Inledd träning, personer under 25 år

(ANM/Arbetsförmedlingsstatistik 3381)

Ekonomisk region	Maj 2014	Mars 2015	April 2015	Maj 2015
Hela landet	1209	1735	1190	1151
Österbottens NTM-central	37	34	23	18
Österbotten	19	21	12	9
Mellersta Österbotten	18	13	11	9

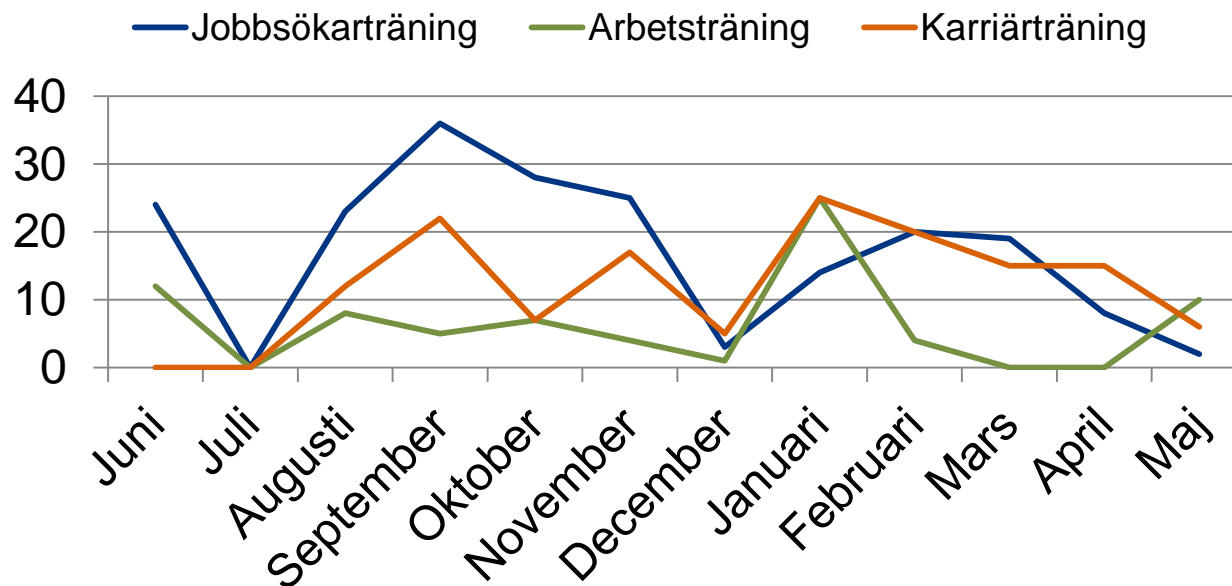



Frivilliga studier / Inledda perioder 25-29 år

(ANM/Arbetsförmedlingsstatistik 5340)

Ekonomisk region	Maj 2014	Mars 2015	April 2015	Maj 2015
Hela landet	205	347	233	224
Österbottens NTM-central	8	7	8	5

Inlett arbetskraftsutbildning, under 25 år

(ANM/Arbetsförmedlingsstatistik 3318)

Ekonomisk region	Maj 2014	Mars 2015	April 2015	Maj 2015
Hela landet	638	1038	624	490
Österbottens NTM-central	19	33	24	14