



Uppföljning av ungdoms- garantin på Österbottens NTM-centrals område Januari 2015

Teemu Saarinen

19.2.2015



Begrepp som gäller uppföljningen

- **Flöde till arbetslöshet som varat längre än 3 månader =** Andelen personer som under månaden överskridit gränsen för 3 månaders arbetslöshet av alla arbetslöshetsperioder som inleddes för 3 månader sedan.
- **Aktiveringsgrad % =** Andelen personer som på beräkningsdagen omfattades av arbets- och näringstjänster av det sammanlagda antalet personer som omfattas av tjänster och arbetslösa arbetssökande
- **Nyutexaminerad =** Till nyutexaminerade räknas personer som avlagt sin senaste examen för högst ett år sedan
- ***Till åldersgruppen personer under 30 år** hör också personer som officiellt inte omfattas av ungdomsgarantin (25-29-åringar, som inte är nyutexaminerade).
- **Lönesubventionerat arbete =** understödda sysselsättningsperioder vid olika instanser



Arbetslösa arbetssökande som omfattas av ungdomsgarantin på Österbottens NTM-centrals område

(ANM/Arbetsförmedlingsstatistik 1220)

Under 25 år	2014	2015	Ändring %
I slutet Av januari	1457 Män 932 Kvinnor 525	1670 Män 1101 Kvinnor 569	+14,6 %
Österbotten	968	1104	+14,0 %
M.Österbotten	489	566	+15,7 %

25-29 år Nytexaminerade	2014	2015	Ändring %
I slutet av januari	106 Män 72 Kvinnor 34	109 Män 67 Kvinnor 42	+2,8 %
Österbotten	73	78	+6,8 %
M.Österbotten	33	31	-6,1 %



Arbetslöshetsgraden hos personer under 25 år

(ANM/Arbetsförmedlingsstatistik 1263)

	Arbetslöshetsgrad %	Österbotten	Mellersta Österbotten
2015 Januari	12,2 %	10,8 %	16,1 %
2014 Januari	10,9 %	9,8 %	14,1 %



Arbetslösa under 25 år

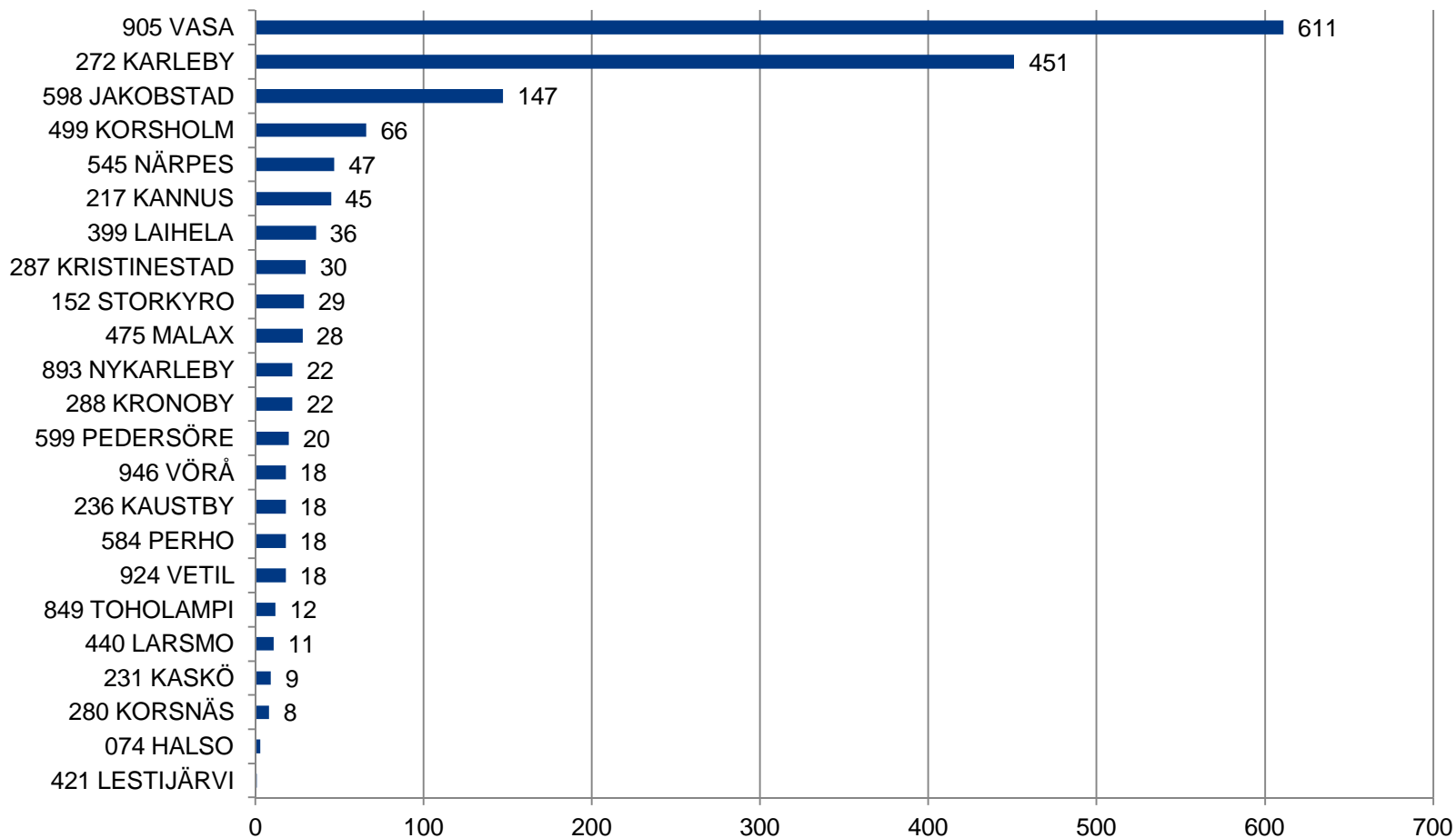



Arbetslösa under 25 år

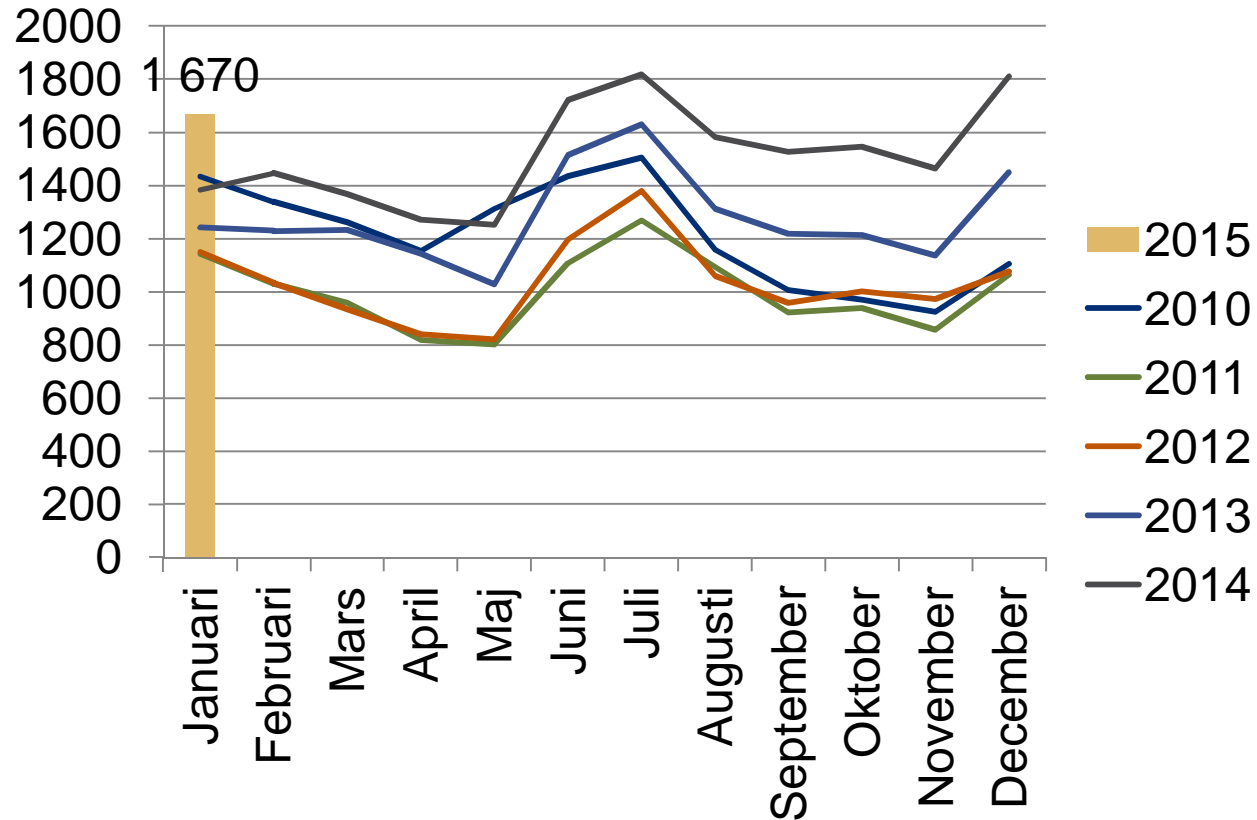



Arbetslösa arbetssökande under 25 år i slutet av månaden på Österbottens NTM-centrals område samt förändringen på ett år (ANM/Arbetsförmedlingsstatistik 1215)

— Arbetslösa under 25 år Årsförändring %

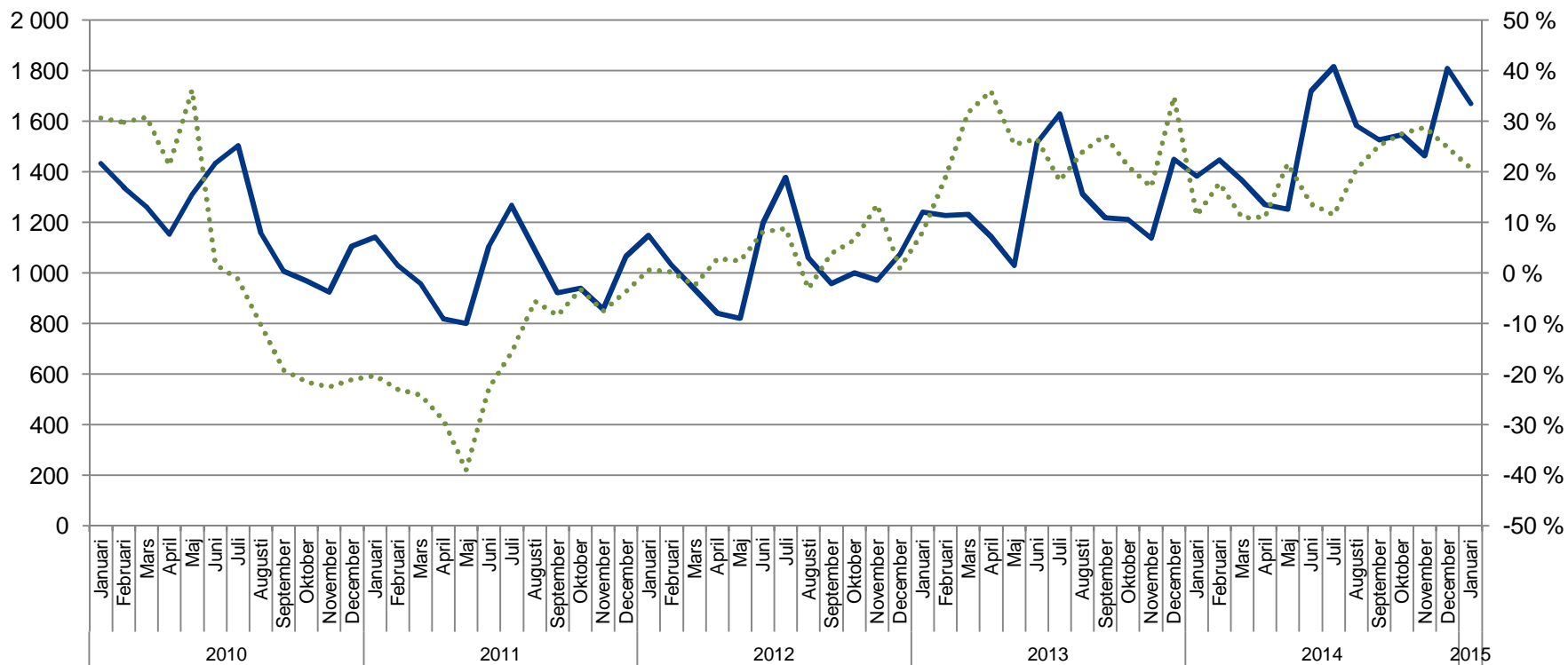



Arbetslösa arbetssökande under 25 år i slutet av månaden enligt jobsökningens längd på Österbottens NTM-centrals område (ANM/Arbetsförmedlingsstatistik 1207)

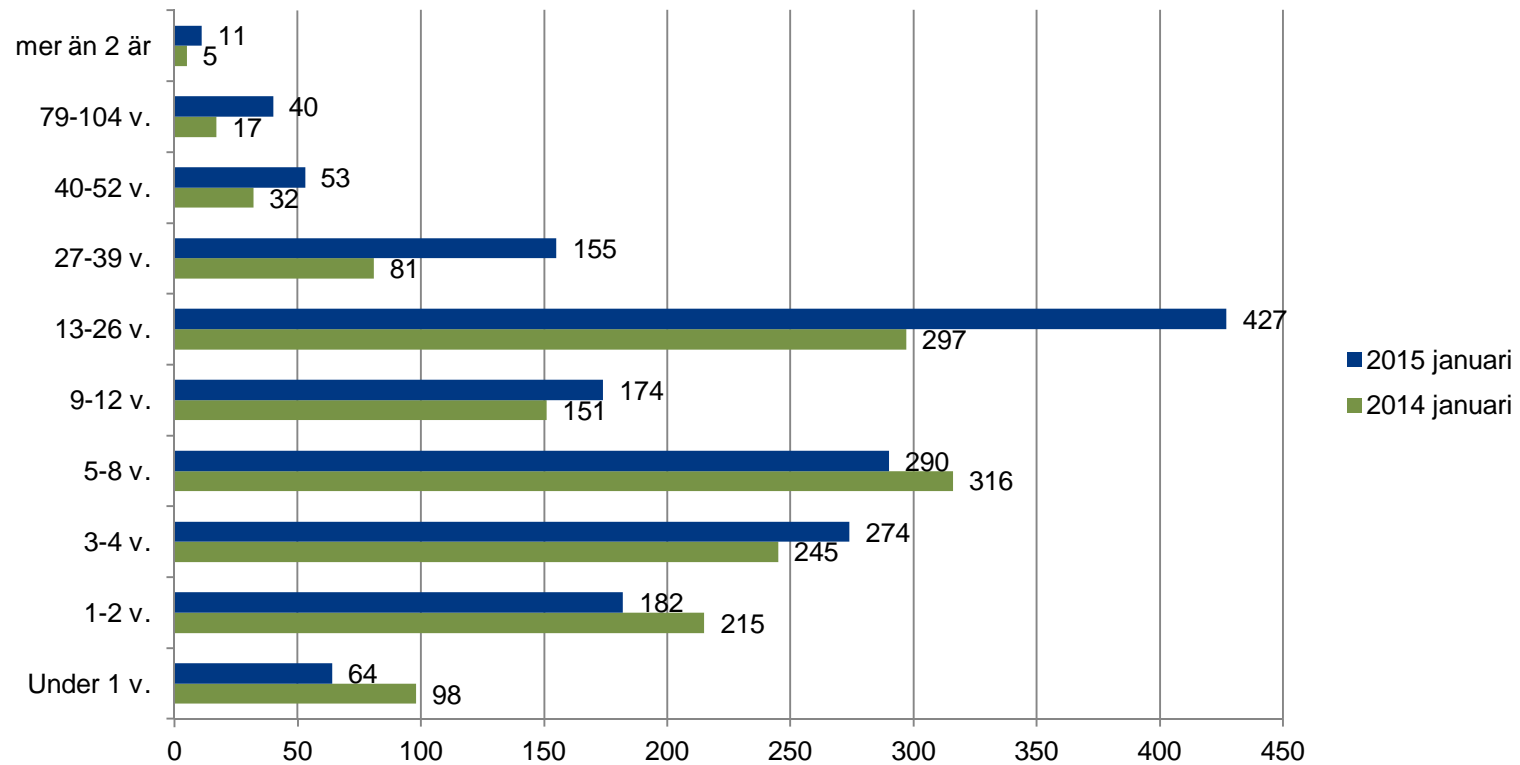



Arbetslösa arbetssökande under 25 år i slutet av månaden enligt utbildningsnivå i de ekonomiska regionerna

(ANM/Arbetsförmedlingsstatistik 1215)

Utbildningsnivå	Österbottens NTM-central	Öster-botten	Kyrolandet	Vasa ekon. reg.	Sydöster-botten	Jakobstads-regionen	Mellersta Öster-botten	Kaustby ekon. reg.	Karleby ekon. reg.
Lägre grundnivå	11
Högre Grundnivå	313	214	9	146	13	46	99	15	84
Mellannivå	1187	763	52	505	63	143	424	50	374
Lägsta högre nivå	37	29	..	14	..	12	8
Lägre högskolenivå	52	31	..	21	..	7	21
Högre högskolenivå	11	8
Okänd	43	37	..	26	..	6	6



Arbetslösa i åldern 25-29 år

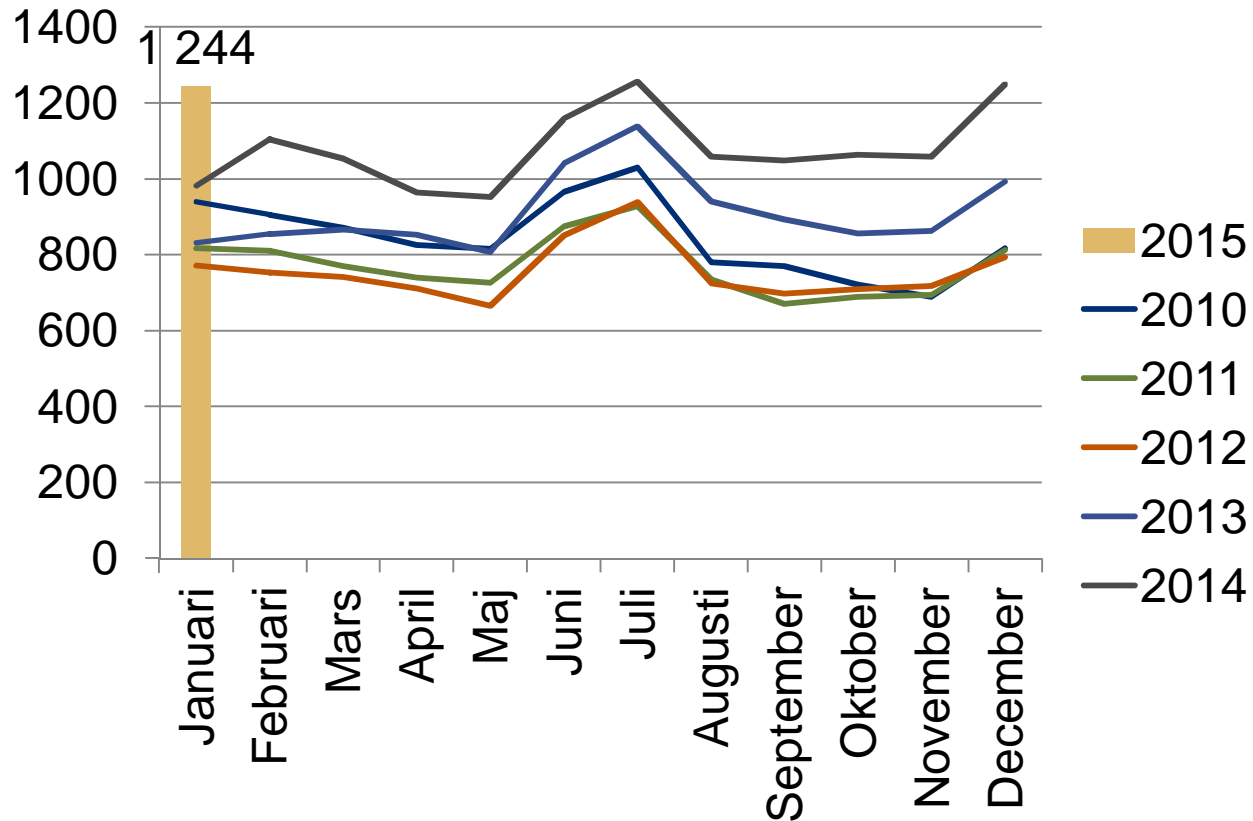



Nyutexaminerade arbetslösa arbetssökande i åldern 25-29 år i slutet av månaden på Österbottens NTM-centrals område samt förändringen på ett år (ANM/Arbetsförmedlingsstatistik 1215)

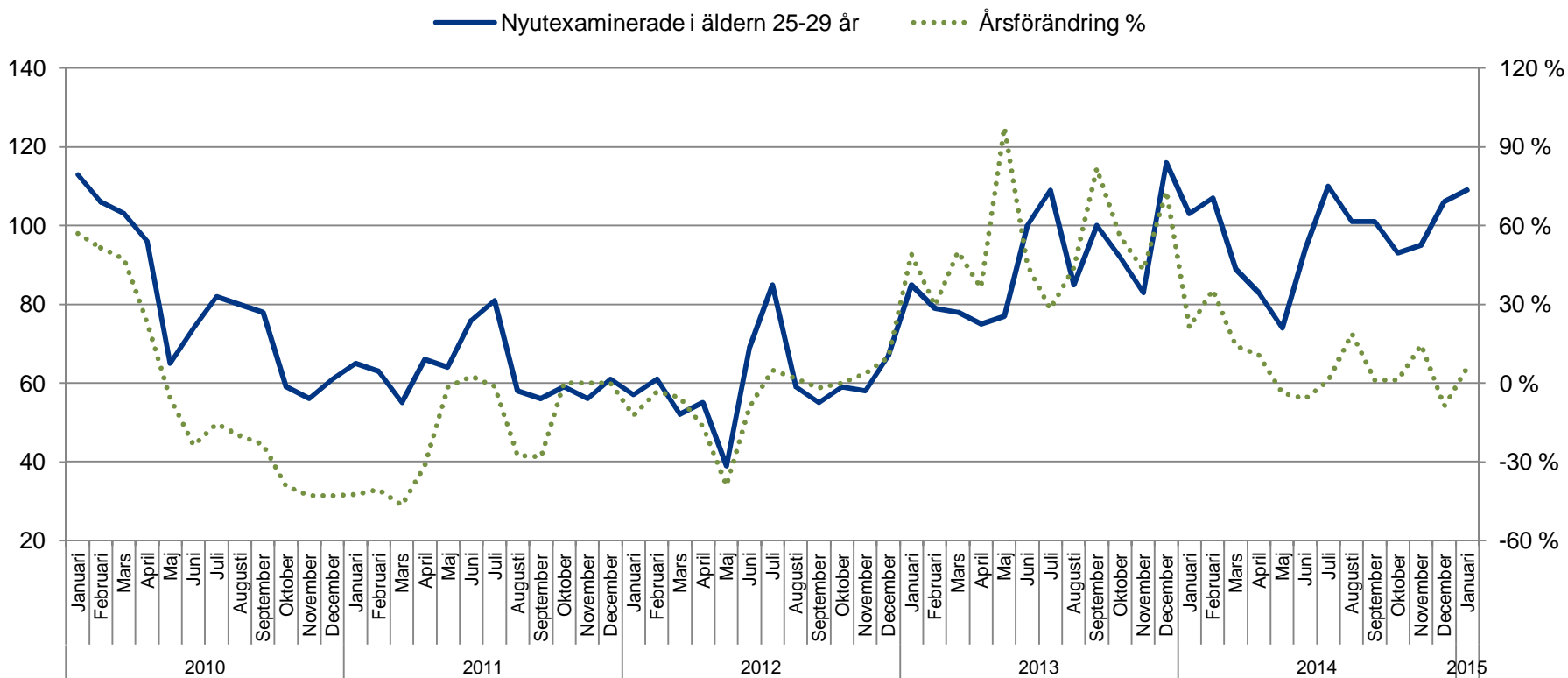



Nyutexaminerade arbetslösa arbetssökande i åldern 25-29 år på beräkningsdagen enligt jobbsökningens längd på Österbottens NTM-centrals område

(ANM/Arbetsförmedlingsstatistik 1207)

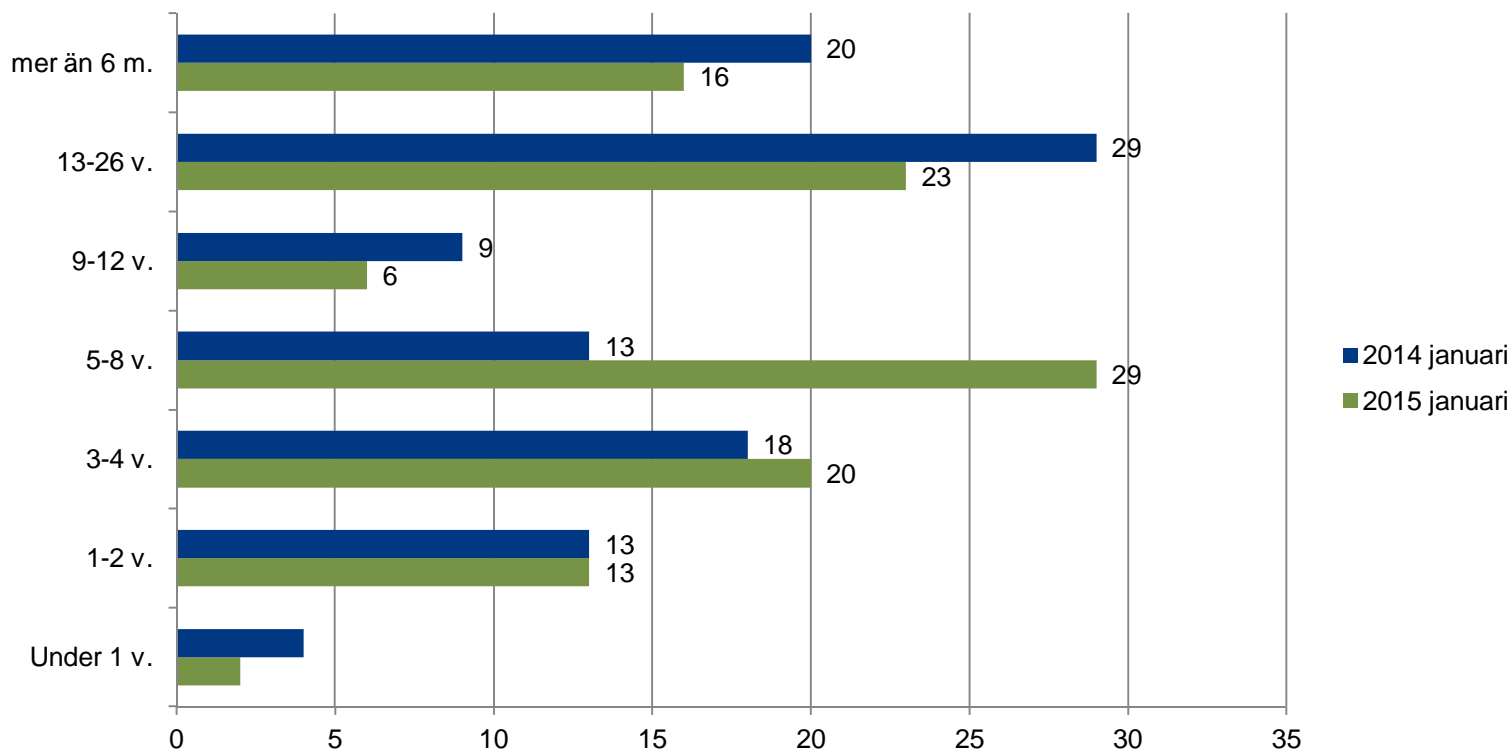



Flödet av arbetslösa unga under 25 år till arbetslöshet som varat längre än 3 månader, enligt ekonomisk region (ANM/Arbetsförmedlingsstatistik 1355)

Ekonomisk region	Januari 2014	Januari 2015	Januari 2015 Män	Januari 2015 Kvinnor
Hela landet	30,5 %	39,0 %	41,7 %	35,4 %
Österbottens NTM-central	28,3 %	33,3 %	35,4 %	30,5 %
Österbotten	29,2%	34,7 %	36,2 %	32,3 %
Kyrolandet	52,9 %	27,6 %	25,0 %	30,8 %
Vasa ekon. reg.	32,3 %	45,1 %	49,6 %	36,4 %
Sydösterbotten	26,7 %	21,4 %	17,6 %	27,3 %
Jakobstadsregionen	18,3 %	18,9 %	12,0 %	27,5 %
Mellersta Österbotten	26,8 %	31,1 %	33,9 %	28,2 %
Kaustby ekon. reg.	13,8 %	17,9 %	24,0 %	7,1 %
Karleby ekon. reg.	29,1 %	34,1 %	36,9 %	31,5 %



Flödet av arbetslösa unga under 25 år till arbetslöshet som varat längre än 3 månader på Österbottens NTM-centrals område

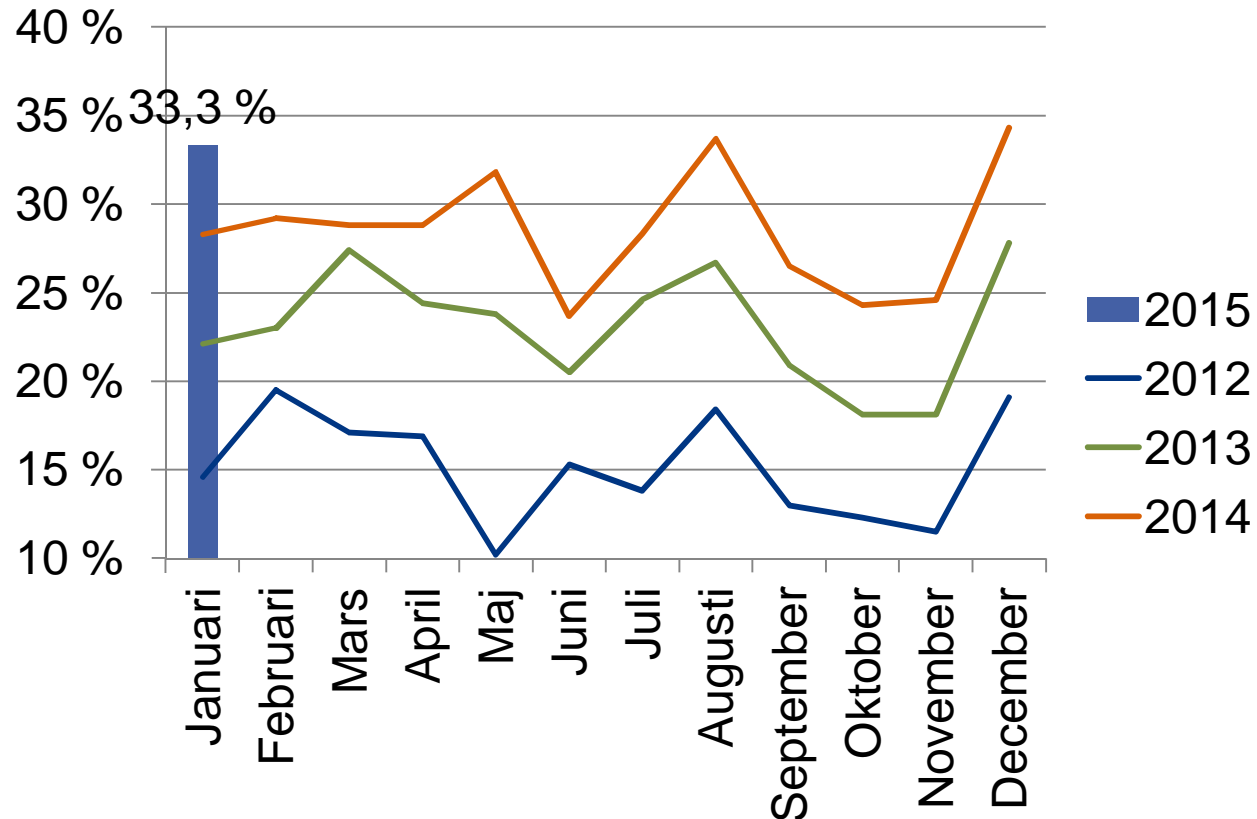



Flödet av arbetslösa nyutexaminerade i åldern 25-29 år till arbetslöshet
som varat längre än 3 månader, enligt ekonomisk region
(ANM/Arbetsförmedlingsstatistik 1355)

Ekonomisk region	Januari 2014	Januari 2015	Januari 2015 Män	Januari 2015 Kvinnor
Hela landet	35,3 %	42,3 %	45,3 %	39,4 %
Österbottens NTM-central	35,0 %	34,5 %	36,4 %	28,6 %
Österbotten	50,0 %	33,3 %	40,0 %	16,7 %
Kyrolandet	0,0 %	50,0 %	100,0 %	0,0 %
Vasa ekon. reg.	55,6 %	30,8 %	36,4 %	0,0 %
Sydösterbotten	100,0 %	25,0 %	50,0 %	0,0 %
Jakobstadsregionen	0,0 %	50,0 %	0,0 %	100,0 %
Mellersta Österbotten	12,5 %	37,5 %	28,6 %	100,0 %
Kaustby ekon. reg.	0,0%	0,0 %	0,0 %	0,0 %
Karleby ekon. reg.	12,5 %	42,9 %	28,6 %	0,0 %



Aktiveringsgrad bland personer under 25 år enligt ekonomisk region

(ANM/Arbetsförmedlingsstatistik 4250)

Ekonomisk region	Januari 2014	Januari 2015	Januari 2015 Män	Januari 2015 Kvinnor
Hela landet	34,3 %	30,3 %	27,2 %	35,2 %
Österbottens NTM-central	41,0 %	36,4 %	33,4 %	41,5 %
Österbotten	40,5 %	36,0 %	31,4 %	44,0 %
Kyrolandet	28,9 %	28,6 %	25,8 %	34,5 %
Vasa ekon. reg.	35,7 %	31,6 %	26,8 %	40,4 %
Sydösterbotten	43,9 %	33,8 %	30,4 %	39,2 %
Jakobstadsregionen	53,1 %	49,1 %	45,3 %	54,5 %
Mellersta Österbotten	41,9 %	37,1 %	37,2 %	37,0 %
Kaustby ekon. reg.	44,8 %	49,6 %	43,0 %	60,4 %
Karleby ekon. reg.	41,3 %	34,8 %	36,2 %	32,6 %



Aktiveringsgrad bland personer under 25 år på Österbottens NTM-centrals område

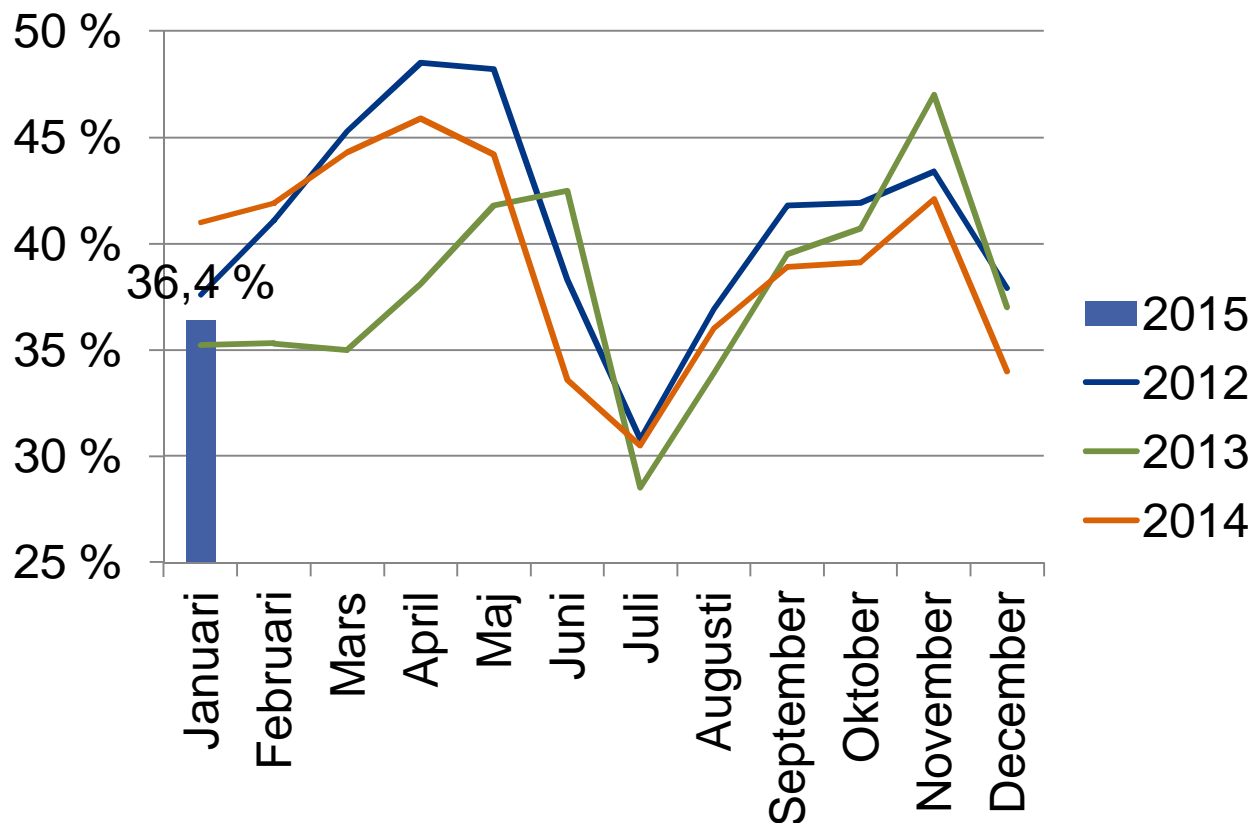



Andel arbetslösa unga under 25 år för vilka en plan utarbetats innan arbetslösheten varat 3 månader, enligt ekonomisk region (ANM/Arbetsförmedlingsstatistik 1450, sysselsättnings-, integrations-, aktiveringsplan)

Ekonomisk region	2013 %	2014 %	2014 Män	2014 Kvinnor
Hela landet	92,6 %	92,5 %	92,6 %	92,3 %
Österbottens NTM-central	96,1 %	95,7 %	96,5 %	94,2 %
Österbotten	96,5 %	95,1 %	96,0 %	93,5 %
Kyrolandet	92,4 %	94,4 %	96,9 %	88,0 %
Vasa ekon. reg.	96,5 %	95,2 %	95,1 %	95,4 %
Sydösterbotten	98,3 %	94,1 %	97,7 %	87,5 %
Jakobstadsregionen	97,5 %	95,3 %	98,2 %	90,9 %
Mellersta Österbotten	95,4 %	96,7 %	97,4 %	95,5 %
Kaustby ekon. reg.	95,4 %	95,9 %	95,7 %	96,3 %
Karleby ekon. reg.	95,4 %	96,8 %	97,7 %	95,5 %



Arbetslösa unga under 25 år som fått sysselsättning på den öppna arbetsmarknaden

(ANM/Arbetsförmedlingsstatistik 1315)

Ekonomisk region	Januari 2014	November 2014	December 2014	Januari 2015
Hela landet	3982	3552	1978	4158
Österbottens NTM-central	190	131	82	181
Österbotten	121	74	39	105
Kyrolandet	9	7	--	--
Vasa ekon. reg.	63	36	20	63
Sydösterbotten	11	11	--	--
Jakobstadsregionen	38	20	13	25
Mellersta Österbotten	69	57	43	76
Kaustby ekon. reg.	15	19	9	21
Karleby ekon. reg.	54	38	34	55



Unga under 25 år som fått sysselsättning på den öppna arbetsmarknaden

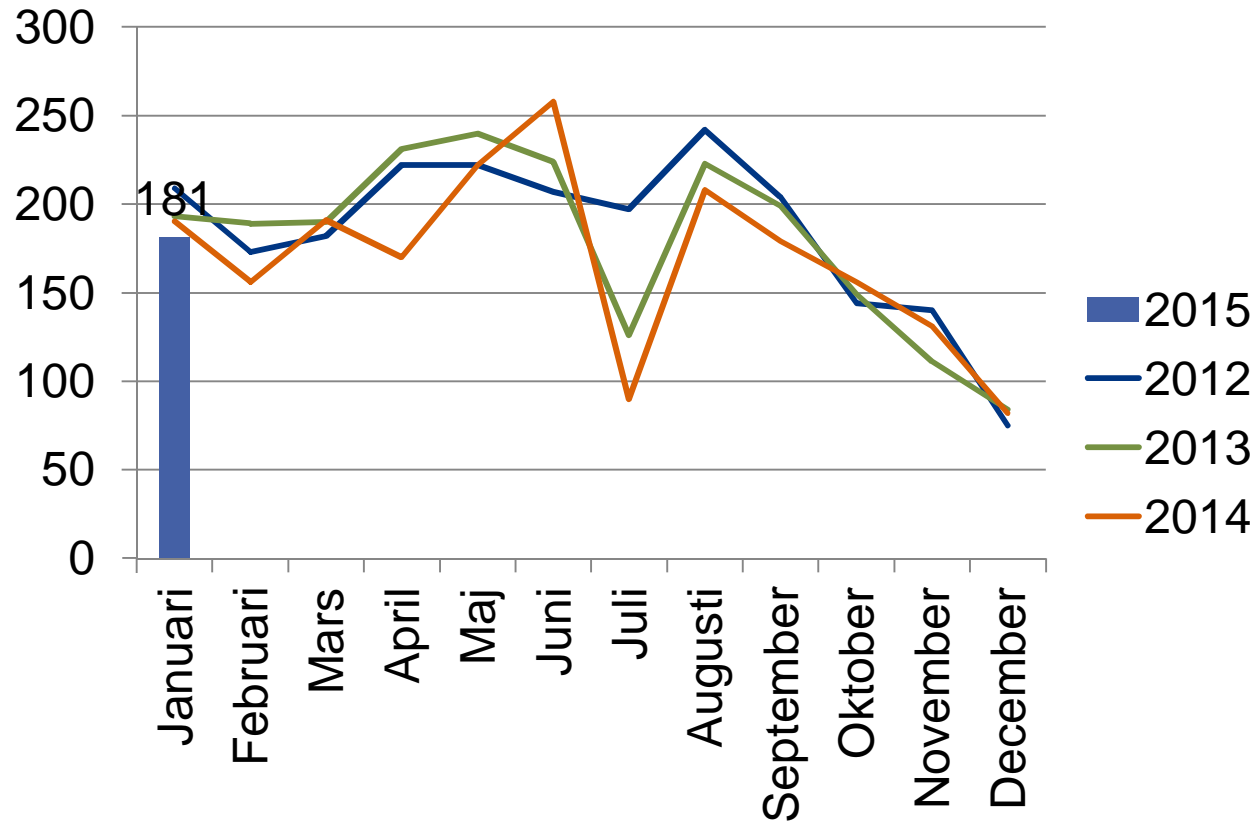



Lönesubventionerat arbete, unga under 25 år

(ANM/Arbetsförmedlingsstatistik 4320, inledda sysselsättningsperioder)

Ekonomisk region	Januari 2014	November 2014	December 2014	Januari 2015
Hela landet	1291	800	445	1294
Österbottens NTM-central	73	39	29	34
Österbotten	59	28	16	22
Mellersta Österbotten	14	11	13	12

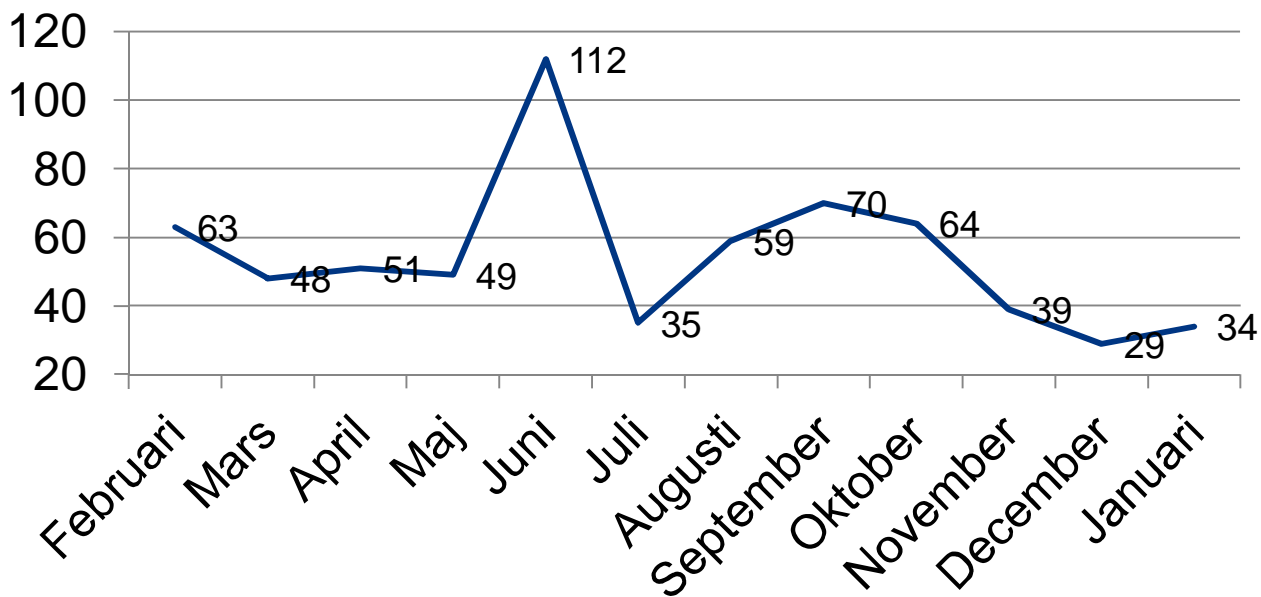



Lönesubventionerat arbete, 25-29 år

(ANM/Arbetsförmedlingsstatistik 4320, inledda sysselsättningsperioder)

Ekonomisk region	Januari 2014	November 2014	December 2014	Januari 2015
Hela landet	713	463	248	681
Österbottens NTM-central	39	18	16	30
Österbotten	28	13	10	19
Mellersta Österbotten	11	5	6	11

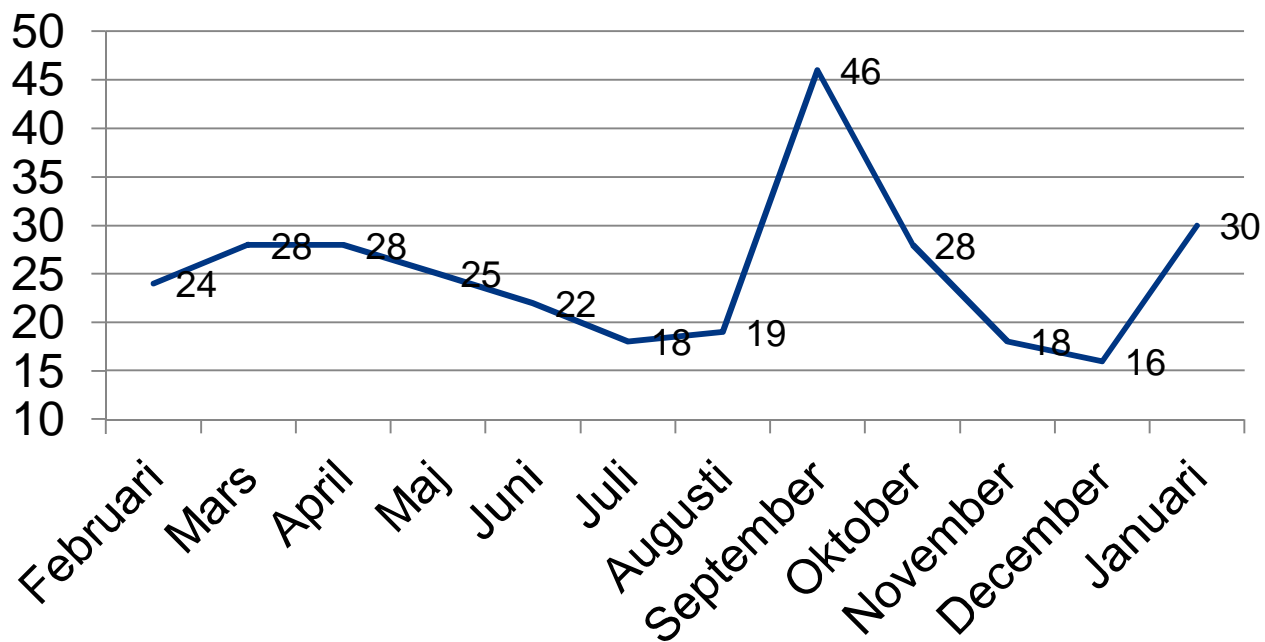



Deltagit i arbetsprövning på en arbetsplats under månaden, under 25 år

(ANM/Arbetsförmedlingsstatistik 5310)

Ekonomisk region	Januari 2014	November 2014	December 2014	Januari 2015
Hela landet	5572	4833	4513	4044
Österbottens NTM-central	215	181	173	150
Österbotten	115	96	88	73
Kyrolandet	--	--	--	--
Vasa ekon. reg.	67	53	47	34
Sydösterbotten	--	--	--	--
Jakobstadsregionen	36	26	25	27
Mellersta Österbotten	100	85	85	77
Kaustby ekon. reg.	20	22	25	21
Karleby ekon. reg.	80	63	60	56



Deltagit i arbetsprövning på en arbetsplats under månaden

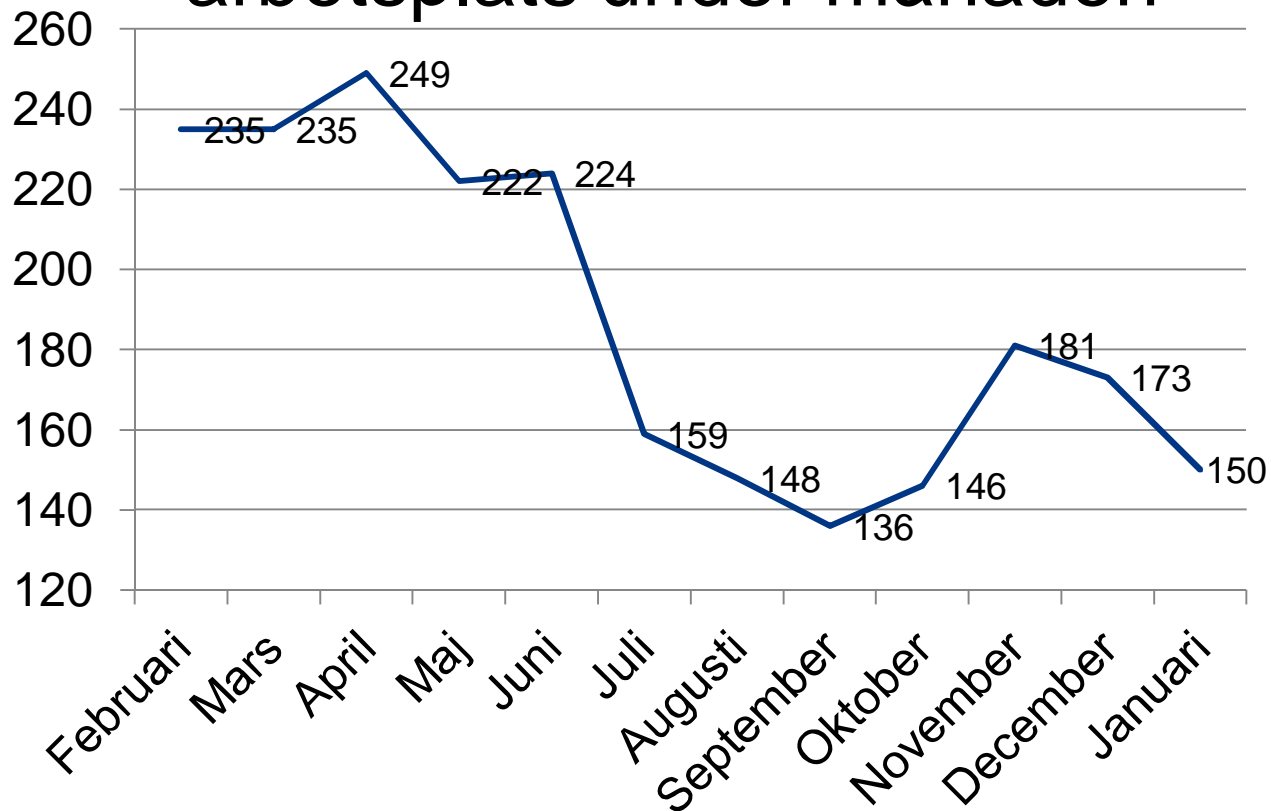



Inledd träning, personer under 25 år

(ANM/Arbetsförmedlingsstatistik 3381)

Ekonomisk region	Januari 2014	November 2014	December 2014	Januari 2015
Hela landet	1449	1633	772	1269
Österbottens NTM-central	55	46	9	64
Österbotten	31	22	--	19
Mellersta Österbotten	24	24	--	45

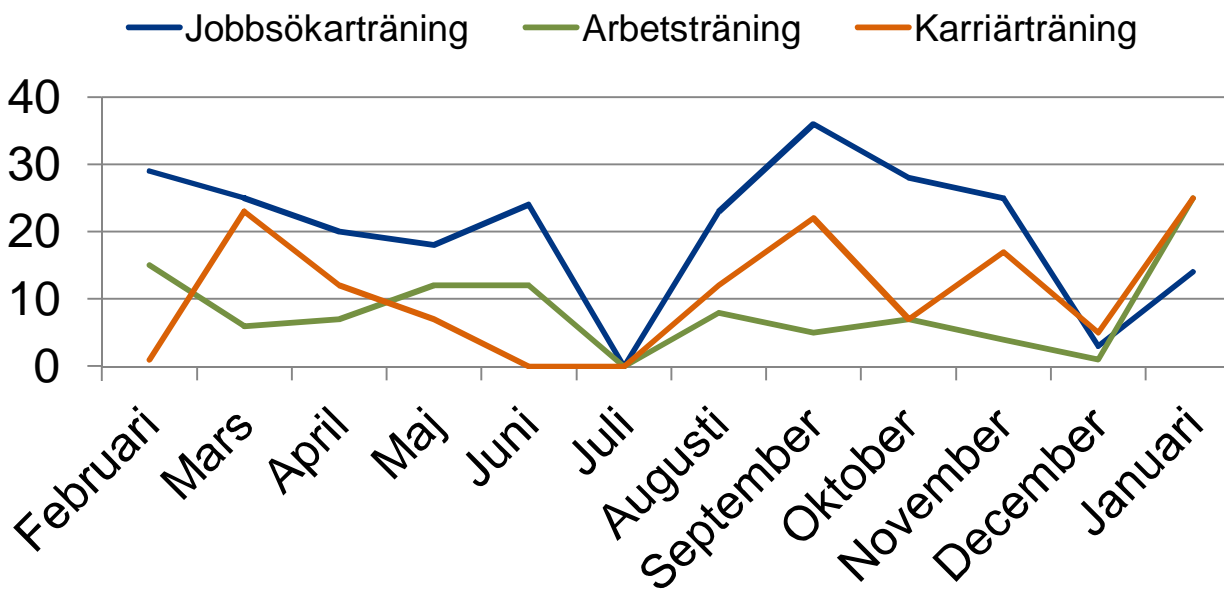



Frivilliga studier / Inledda perioder 25-29 år

(ANM/Arbetsförmedlingsstatistik 5340)

Ekonomisk region	Januari 2014	November 2014	December 2014	Januari 2015
Hela landet	1286	281	188	1501
Österbottens NTM-central	62	9	9	68

Inlett arbetskraftsutbildning, under 25 år

(ANM/Arbetsförmedlingsstatistik 3318)

Ekonomisk region	Januari 2014	November 2014	December 2014	Januari 2015
Hela landet	1060	721	314	859
Österbottens NTM-central	34	33	17	30