



Nuorisotakuun seuranta Pohjanmaan ELY:n alueella

Tammikuu 2015

Teemu Saarinen

19.2.2015



Seurantaan liittyvä käsitteistö

- **Virta yli 3 kk työttömyyteen** = Kuukauden aikana 3 kuukauden työttömyysrajan ylittäneiden henkilöiden osuus kaikista 3 kk sitten alkaneista työttömyysjaksoista.
- **Aktivointiaste %** = TE-palveluissa laskentapäivänä olevien osuus palveluissa olleiden ja työttömien työnhakijoiden yhteissummasta
- **Vastavalmistunut** = Vastavalmistuneisiin lasketaan sellaiset henkilöt, joiden uusimman tutkinnon suorittamisesta on kulunut korkeintaan vuosi
- ***Alle 30-vuotiaiden ikäryhmään** kuuluvat myös henkilöt, jotka eivät virallisesti ole nuorisotakuun piirissä (25-29-v., jotka eivät ole vastavalmistuneita).
- **Palkkatuettu työ** = eri tahoilla alkaneet työllistämiset tuella



Nuorisotakuun piiriin kuuluvat työttömät työnhakijat Pohjanmaan ELY-keskuksen alueella

(TEM/Työnvälitystilasto 1220)

Alle 25v	2014	2015	Muutos %
Tammikuun lopussa	1457 Miehet 932 Naiset 525	1670 Miehet 1101 Naiset 569	+14,6 %
Pohjanmaa	968	1104	+14,0 %
K-Pohjanmaa	489	566	+15,7 %

25-29v Vastavalmistuneet	2014	2015	Muutos %
Tammikuun lopussa	106 Miehet 72 Naiset 34	109 Miehet 67 Naiset 42	+2,8 %
Pohjanmaa	73	78	+6,8 %
K-Pohjanmaa	33	31	-6,1 %



Alle 25-vuotiaiden työttömyysaste

(TEM/Työnvälitystilasto 1263)

	Työttömyys aste %	Pohjanmaa	K- Pohjanmaa
2015 Tammikuu	12,2 %	10,8 %	16,1 %
2014 Tammikuu	10,9 %	9,8 %	14,1 %



Alle 25-vuotiaat työttömät

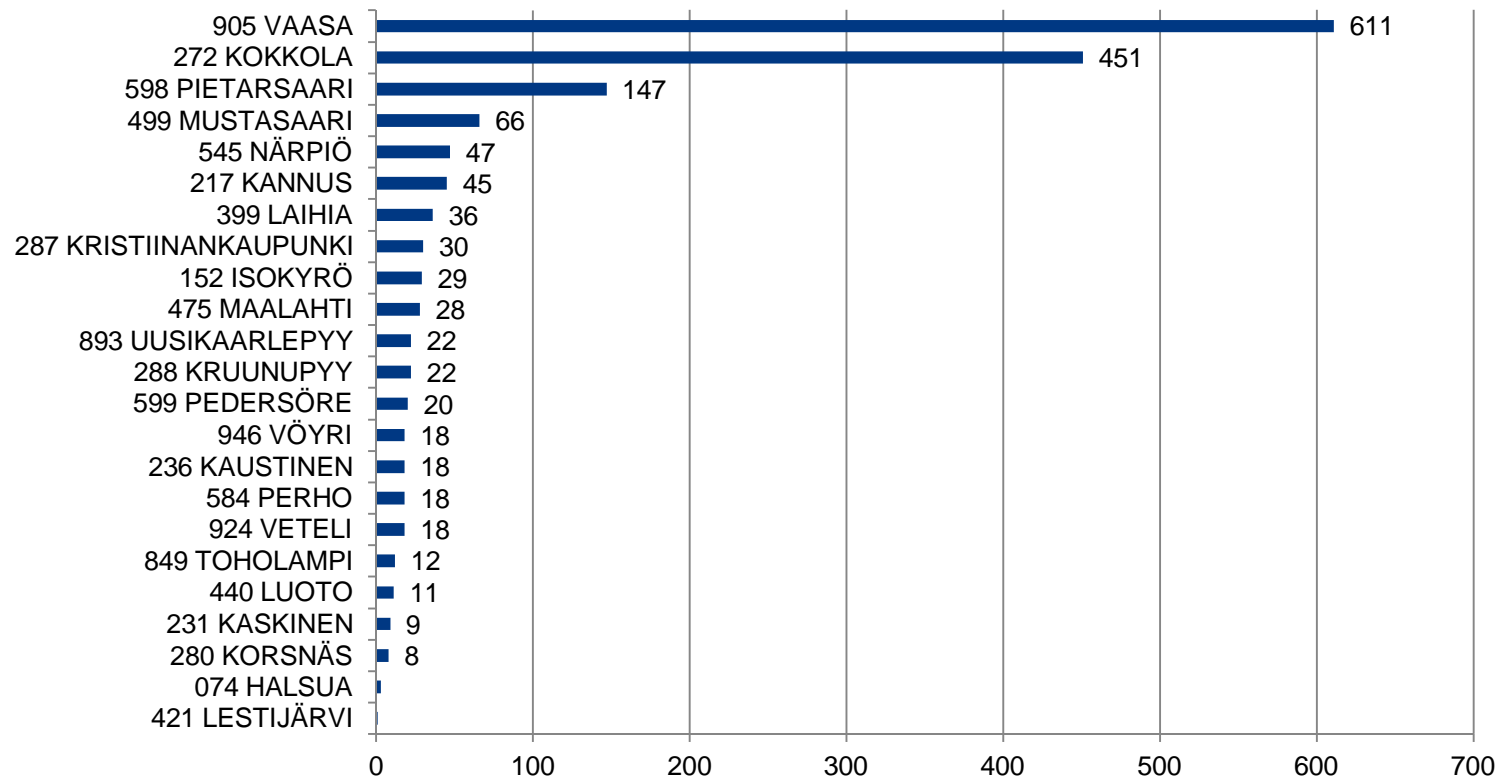



Alle 25-vuotiaat työttömät

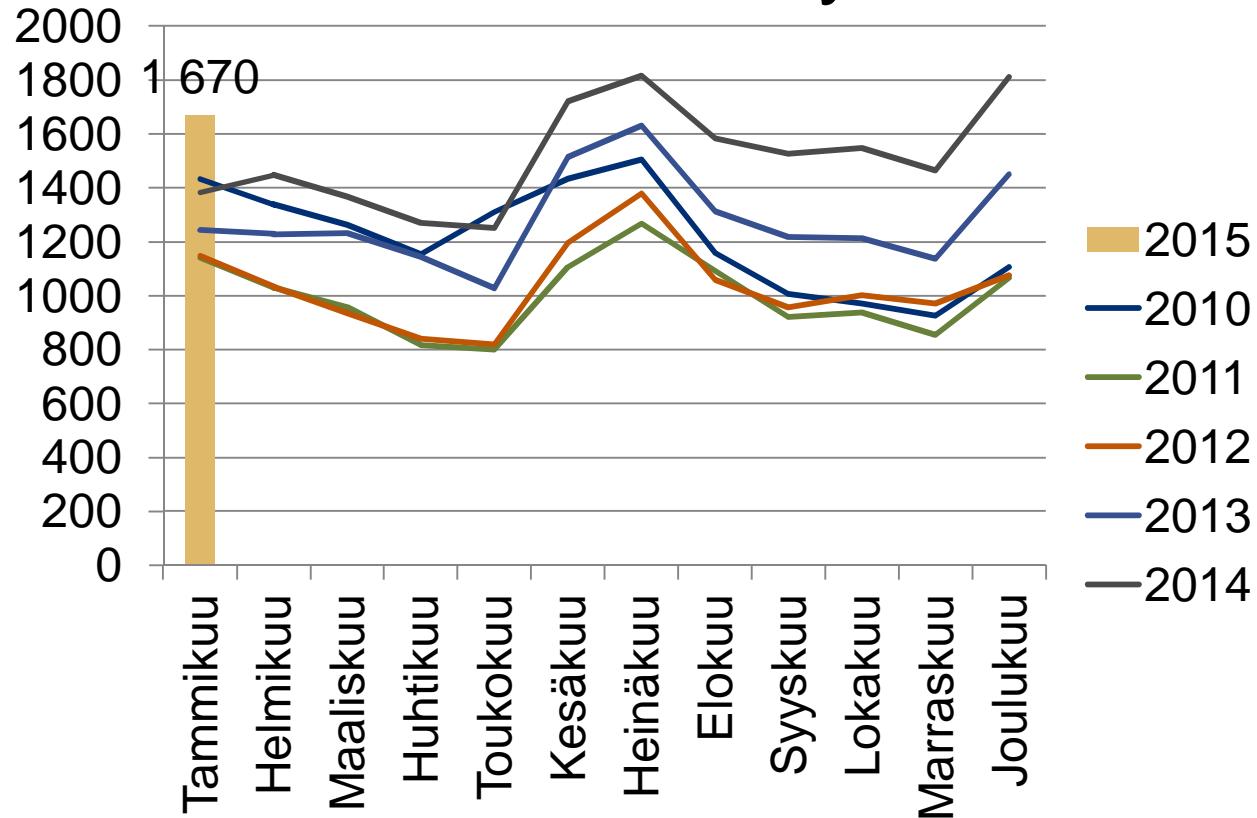



Alle 25-vuotiaat työttömät työnhakijat kuukauden lopussa Pohjanmaan ELY-keskuksen alueella sekä työttömyyden vuosimuutos

(TEM/Työvälistilasto 1215)

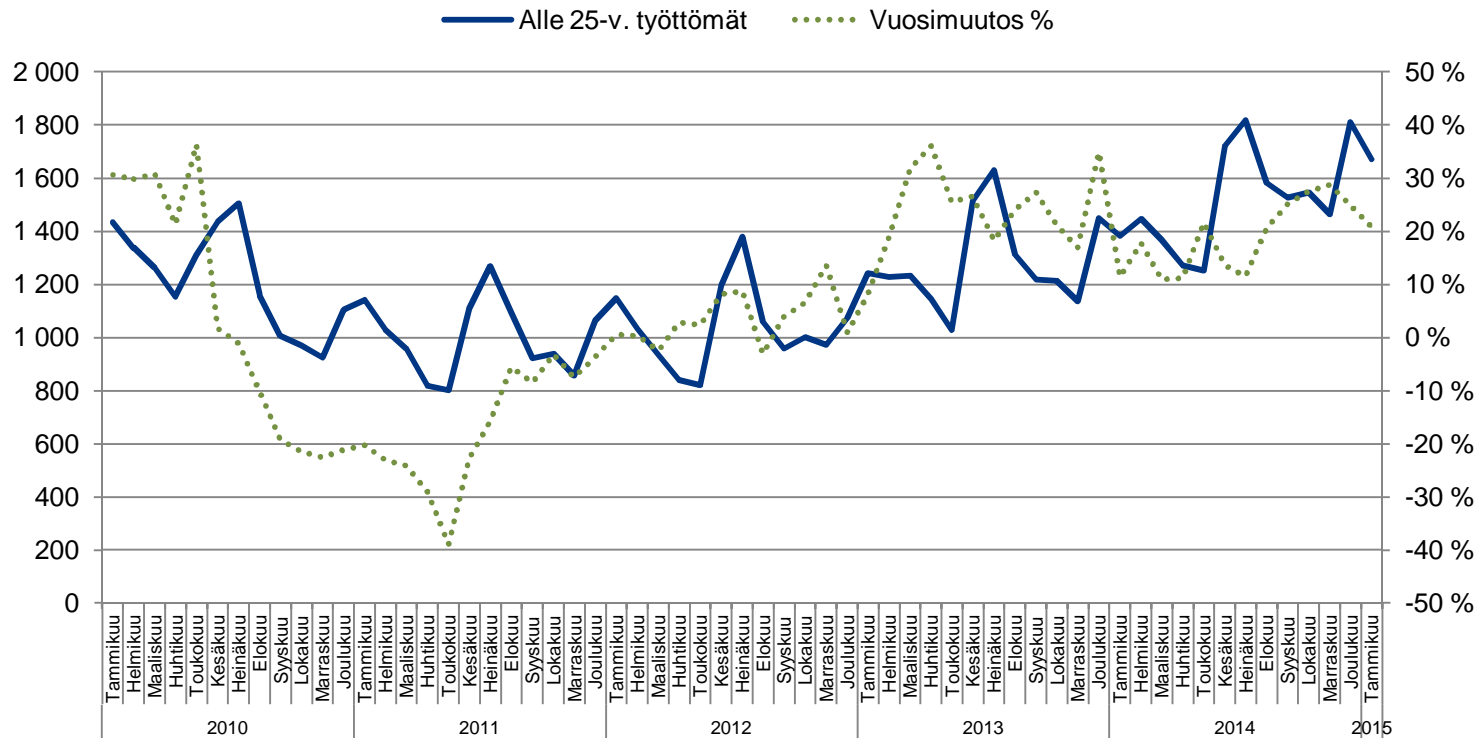



Alle 25-vuotiaat työttömät työnhakijat kuukauden lopussa työnhaun keston mukaan Pohjanmaan ELY-keskuksen alueella

(TEM/Työnvälitystilasto 1207)

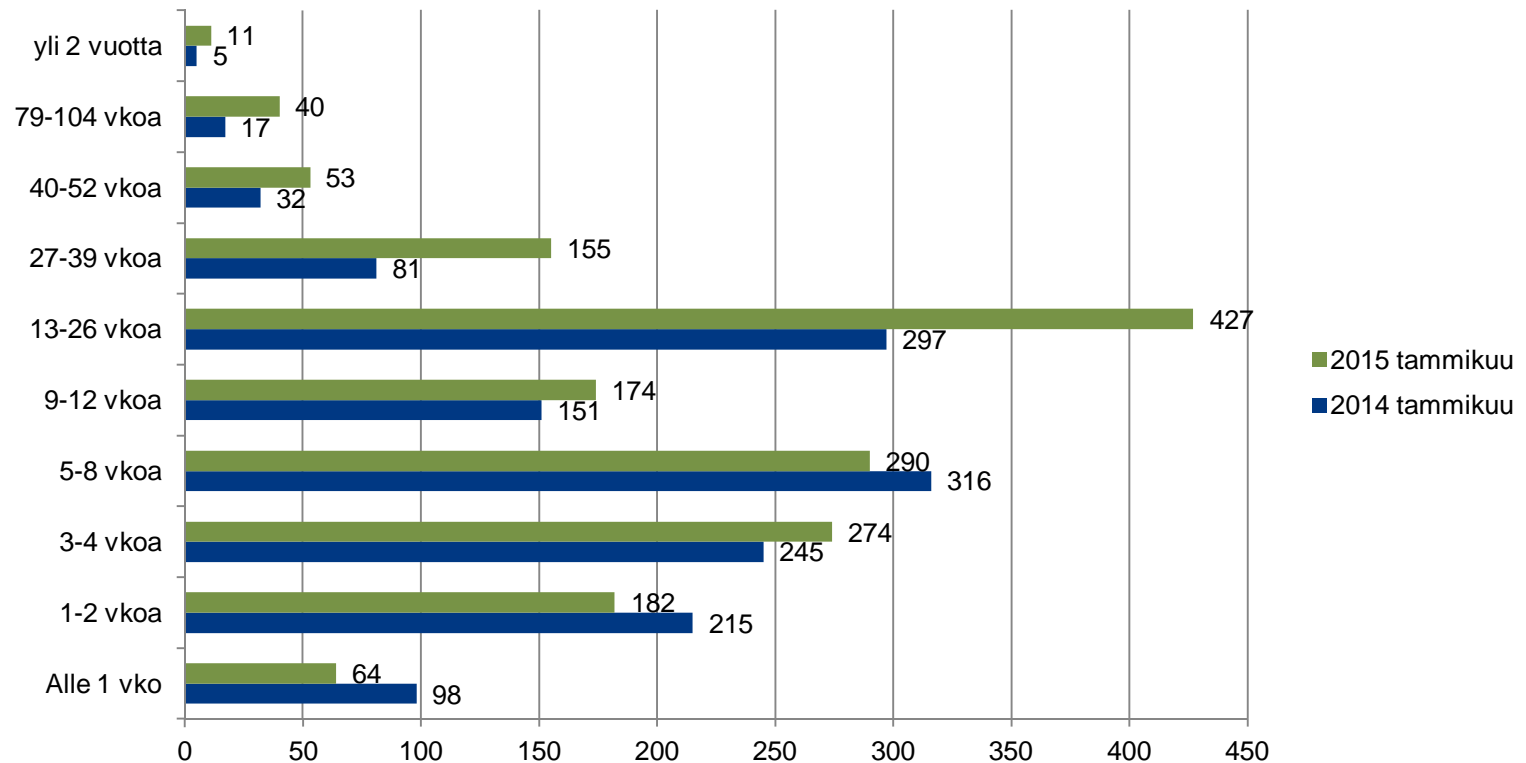



Alle 25-vuotiaat työttömät työnhakijat kuukauden lopussa koulutusasteittain seutukunnissa

(TEM/Työnvälitystilasto 1215)

Koulutusaste	POH ELY	Pohjanmaa	Kyrönmaan sk	Vaasan sk	Suupohjan rsk	Pietarsaaren sk	K-Pohjanmaa	Kaustisen sk	Kokkolan sk
Alempi perusaste	11
Ylempi perusaste	313	214	9	146	13	46	99	15	84
Keskiaste	1187	763	52	505	63	143	424	50	374
Alin korkea-aste	37	29	..	14	..	12	8
Alempi korkea-kouluaste	52	31	..	21	..	7	21
Ylempi korkea-kouluaste	11	8
Muut	43	37	..	26	..	6	6



25-29 -vuotiaat työttömät

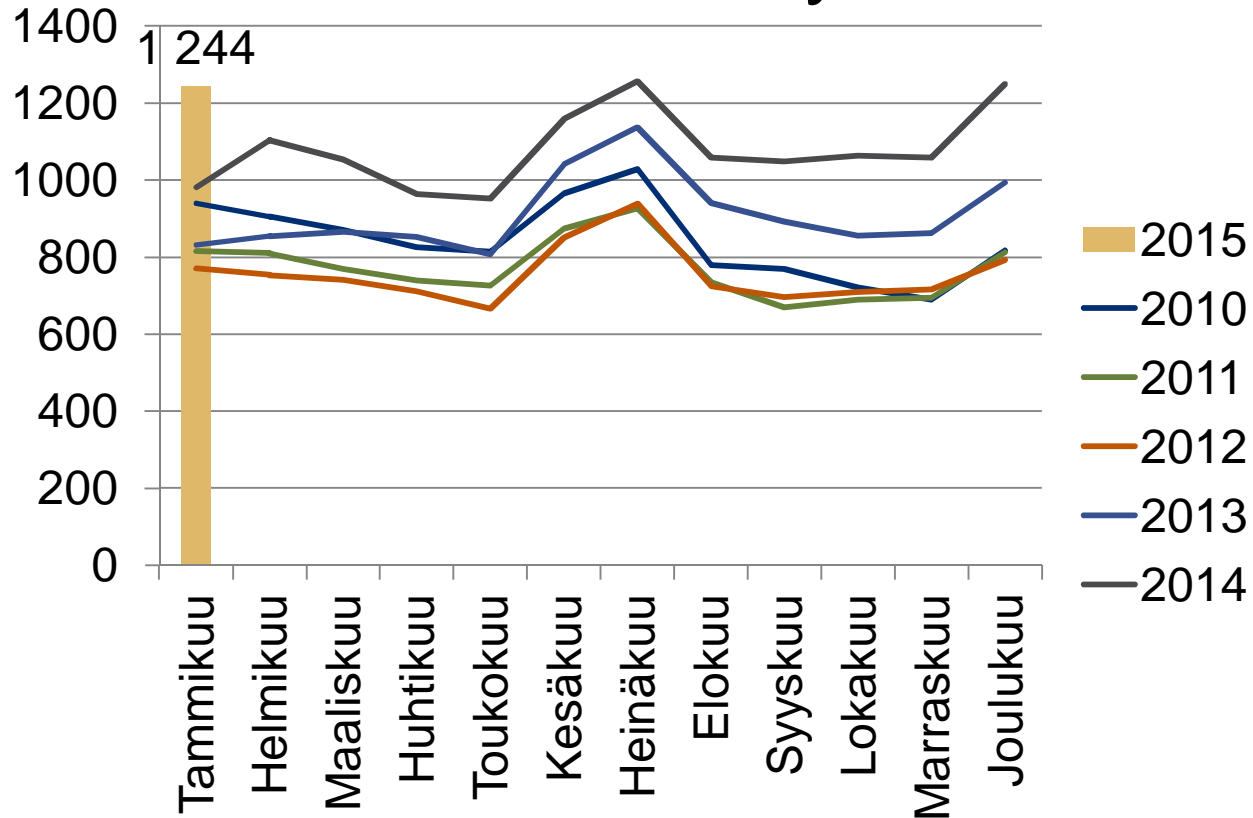



25-29 –vuotiaat vastavalmistuneet työttömät työnhakijat kuukauden lopussa Pohjanmaan ELY-keskuksen alueella sekä työttömyyden vuosimuutos (TEM/Työnvälitystilasto 1215)

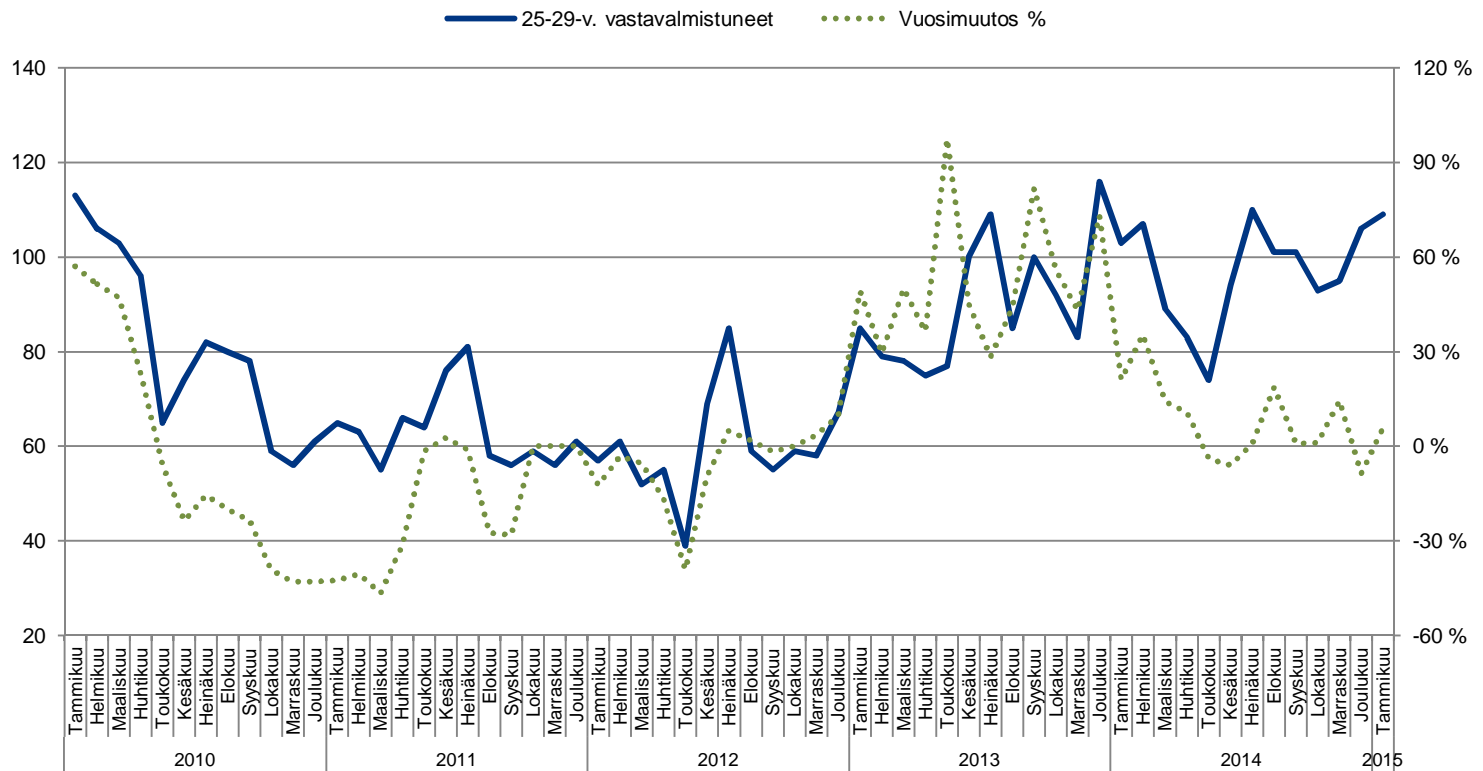



25-29 –vuotiaat vastavalmistuneet työttömät työnhakijat laskentapäivänä työhaun keston mukaan Pohjanmaan ELY-keskuksen alueella

(TEM/Työnvälitystilasto 1207)

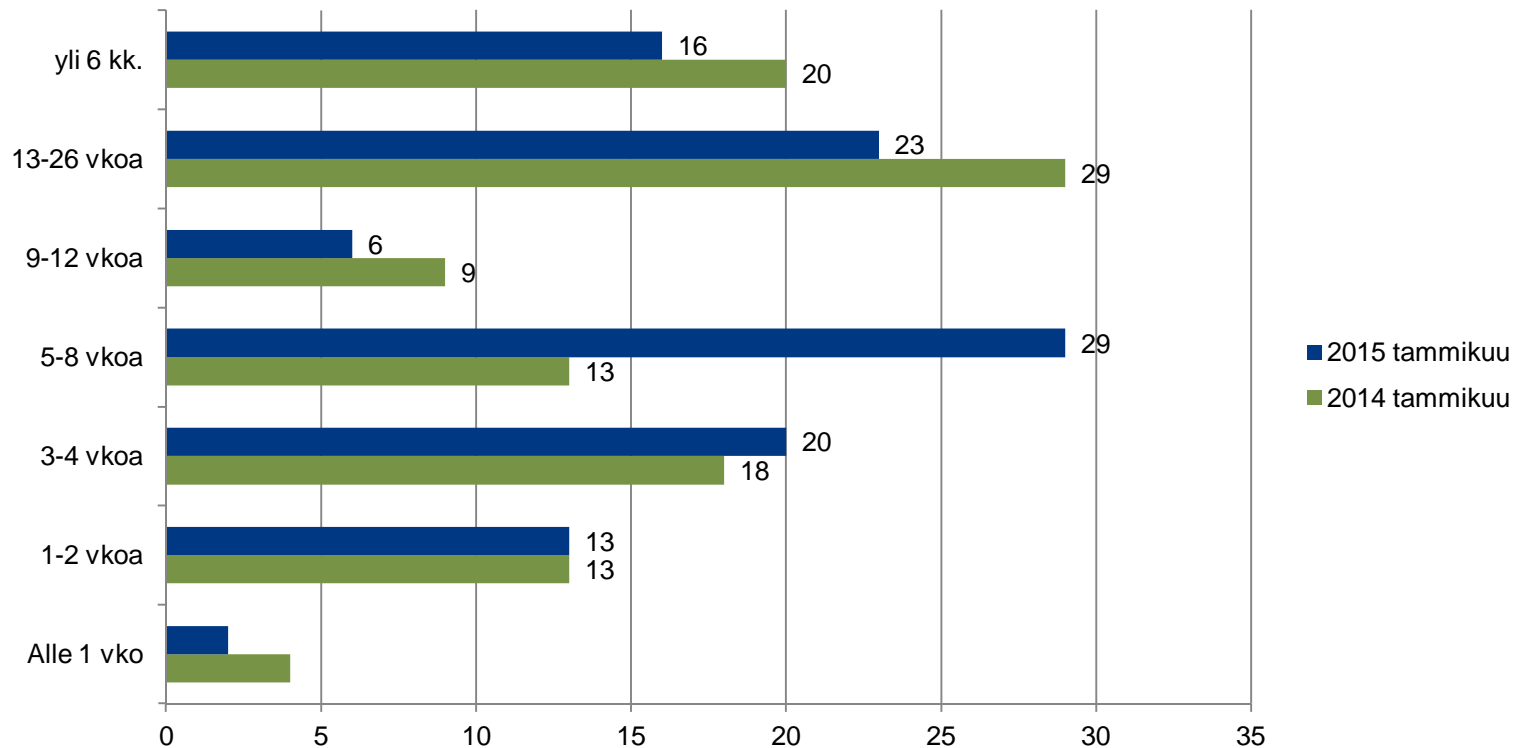



Työttömien alle 25-vuotiaiden nuorten virta yli 3kk työttömyyteen, seutukunnittain (TEM/Työvälytystilasto 1355)

Seutukunta	Tammikuu 2014	Tammikuu 2015	Tammikuu 2015 Miehet	Tammikuu 2015 Naiset
Koko maa	30,5 %	39,0 %	41,7 %	35,4 %
POH ELY	28,3 %	33,3 %	35,4 %	30,5 %
Pohjanmaa	29,2%	34,7 %	36,2 %	32,3 %
Kyrönmaan sk	52,9 %	27,6 %	25,0 %	30,8 %
Vaasan sk	32,3 %	45,1 %	49,6 %	36,4 %
Suupohjan rsk	26,7 %	21,4 %	17,6 %	27,3 %
Pietarsaaren sk	18,3 %	18,9 %	12,0 %	27,5 %
K-Pohjanmaa	26,8 %	31,1 %	33,9 %	28,2 %
Kaustisen sk	13,8 %	17,9 %	24,0 %	7,1 %
Kokkolan sk	29,1 %	34,1 %	36,9 %	31,5 %



Pohjanmaan ELY-keskuksen alueen työttömien alle 25-vuotiaiden nuorten virta yli 3kk työttömyyteen

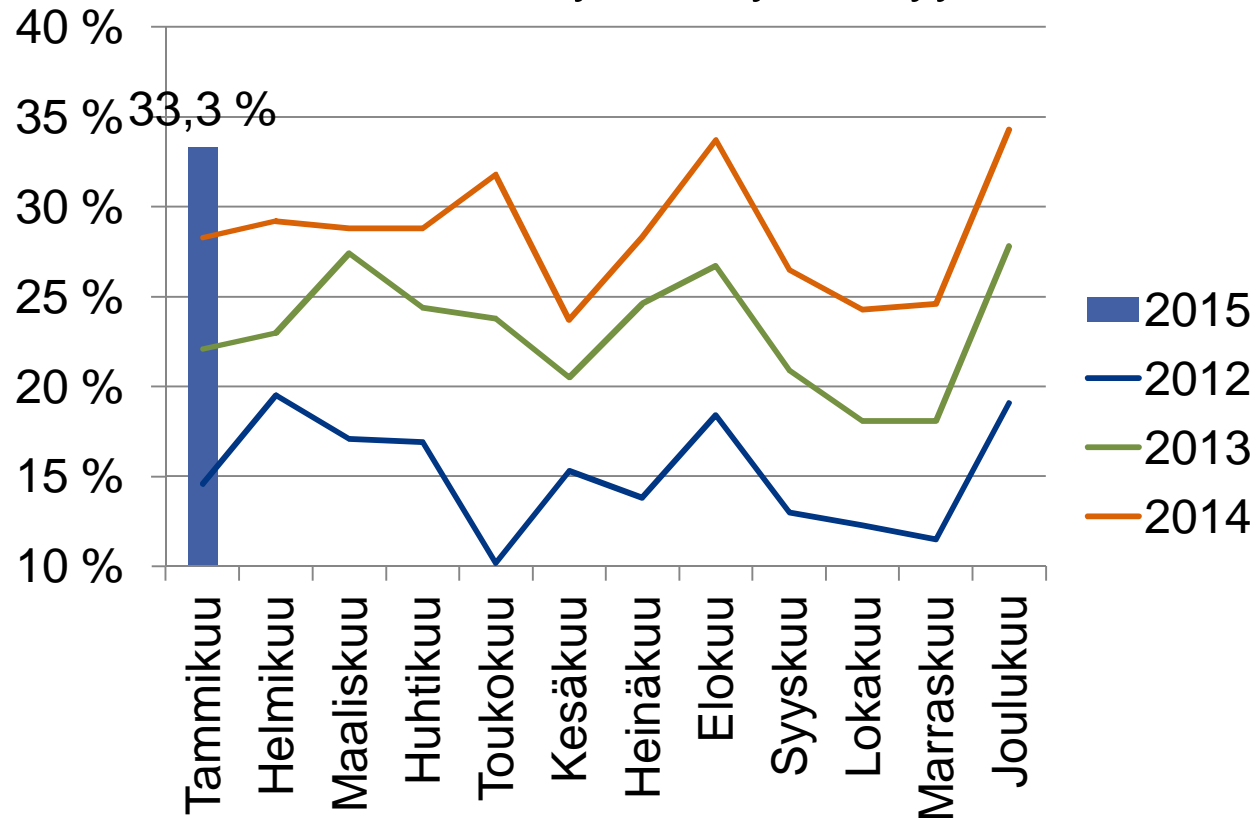



Työttömien vastavalmistuneiden 25-29-vuotiaiden virta yli 3kk työttömyyteen, seutukunnittain (TEM/Työnvälitystilasto 1355)

Seutukunta	Tammikuu 2014	Tammikuu 2015	Tammikuu 2015 Miehet	Tammikuu 2015 Naiset
Koko maa	35,3 %	42,3 %	45,3 %	39,4 %
POH ELY	35,0 %	34,5 %	36,4 %	28,6 %
Pohjanmaa	50,0 %	33,3 %	40,0 %	16,7 %
Kyrönmaan sk	0,0 %	50,0 %	100,0 %	0,0 %
Vaasan sk	55,6 %	30,8 %	36,4 %	0,0 %
Suupohjan rsk	100,0 %	25,0 %	50,0 %	0,0 %
Pietarsaaren sk	0,0 %	50,0 %	0,0 %	100,0 %
K-Pohjanmaa	12,5 %	37,5 %	28,6 %	100,0 %
Kaustisen sk	0,0%	0,0 %	0,0 %	0,0 %
Kokkolan sk	12,5 %	42,9 %	28,6 %	0,0 %



Alle 25v. aktivointiaste seutukunnittain

(TEM/Työnvälitystilasto 4250)

Seutukunta	Tammikuu 2014	Tammikuu 2015	Tammikuu 2015 Miehet	Tammikuu 2015 Naiset
Koko maa	34,3 %	30,3 %	27,2 %	35,2 %
POH ELY	41,0 %	36,4 %	33,4 %	41,5 %
Pohjanmaa	40,5 %	36,0 %	31,4 %	44,0 %
Kyrönmaan sk	28,9 %	28,6 %	25,8 %	34,5 %
Vaasan sk	35,7 %	31,6 %	26,8 %	40,4 %
Suupohjan rsk	43,9 %	33,8 %	30,4 %	39,2 %
Pietarsaaren sk	53,1 %	49,1 %	45,3 %	54,5 %
K-Pohjanmaa	41,9 %	37,1 %	37,2 %	37,0 %
Kaustisen sk	44,8 %	49,6 %	43,0 %	60,4 %
Kokkolan sk	41,3 %	34,8 %	36,2 %	32,6 %



Pohjanmaan ELY-alueen alle 25v. aktivointiaste

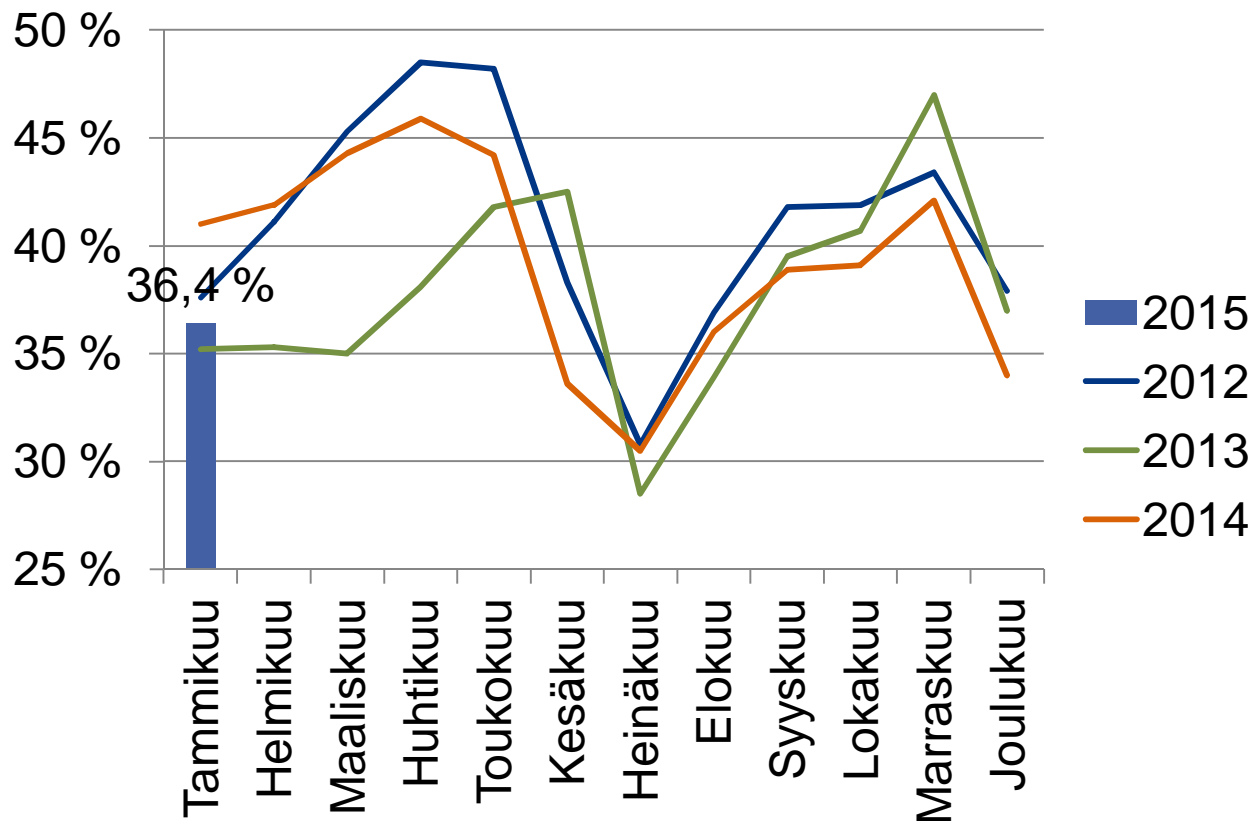



Alle 25v työttömille nuorille tehty suunnitelma ennen 3kk työttömyyden ylittymistä, seutukunnittain

(TEM/Työnvälitystilasto 1450, työllistymis-, kotoutumis-, aktivointisuunnitelma)

Seutukunta	2013 %	2014 %	2014 Miehet	2014 Naiset
Koko maa	92,6 %	92,5 %	92,6 %	92,3 %
POH ELY	96,1 %	95,7 %	96,5 %	94,2 %
Pohjanmaa	96,5 %	95,1 %	96,0 %	93,5 %
Kyrönmaan sk	92,4 %	94,4 %	96,9 %	88,0 %
Vaasan sk	96,5 %	95,2 %	95,1 %	95,4 %
Suupohjan rsk	98,3 %	94,1 %	97,7 %	87,5 %
Pietarsaaren sk	97,5 %	95,3 %	98,2 %	90,9 %
K-Pohjanmaa	95,4 %	96,7 %	97,4 %	95,5 %
Kaustisen sk	95,4 %	95,9 %	95,7 %	96,3 %
Kokkolan sk	95,4 %	96,8 %	97,7 %	95,5 %



Työttömiä nuoria alle 25v työllistynyt avoimille työmarkkinoille

(TEM/Työnvälitystilasto 1315)

Seutukunta	Tammikuu 2014	Marraskuu 2014	Joulukuu 2014	Tammikuu 2015
Koko maa	3982	3552	1978	4158
POH ELY	190	131	82	181
Pohjanmaa	121	74	39	105
Kyrönmaan sk	9	7	--	--
Vaasan sk	63	36	20	63
Suupohjan rsk	11	11	--	--
Pietarsaaren sk	38	20	13	25
K-Pohjanmaa	69	57	43	76
Kaustisen sk	15	19	9	21
Kokkolan sk	54	38	34	55



Nuoria alle 25v. työllistynyt avoimille työmarkkinoille

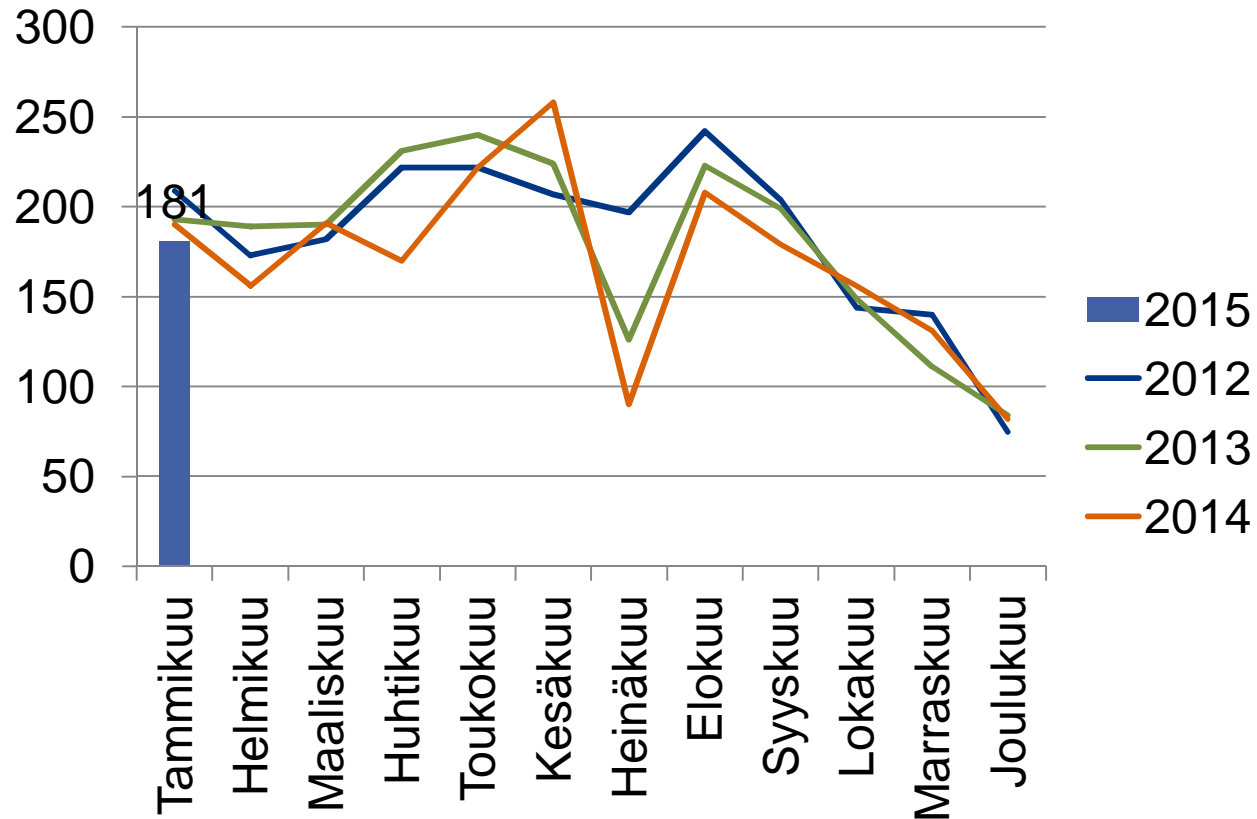



Palkkatuettutyö, nuoret alle 25v

(TEM/Työnvälitystilasto 4320, alkaneet työllistämiset)

Seutukunta	Tammikuu 2014	Marraskuu 2014	Joulukuu 2014	Tammikuu 2015
Koko maa	1291	800	445	1294
POH ELY	73	39	29	34
Pohjanmaa	59	28	16	22
K-Pohjanmaa	14	11	13	12

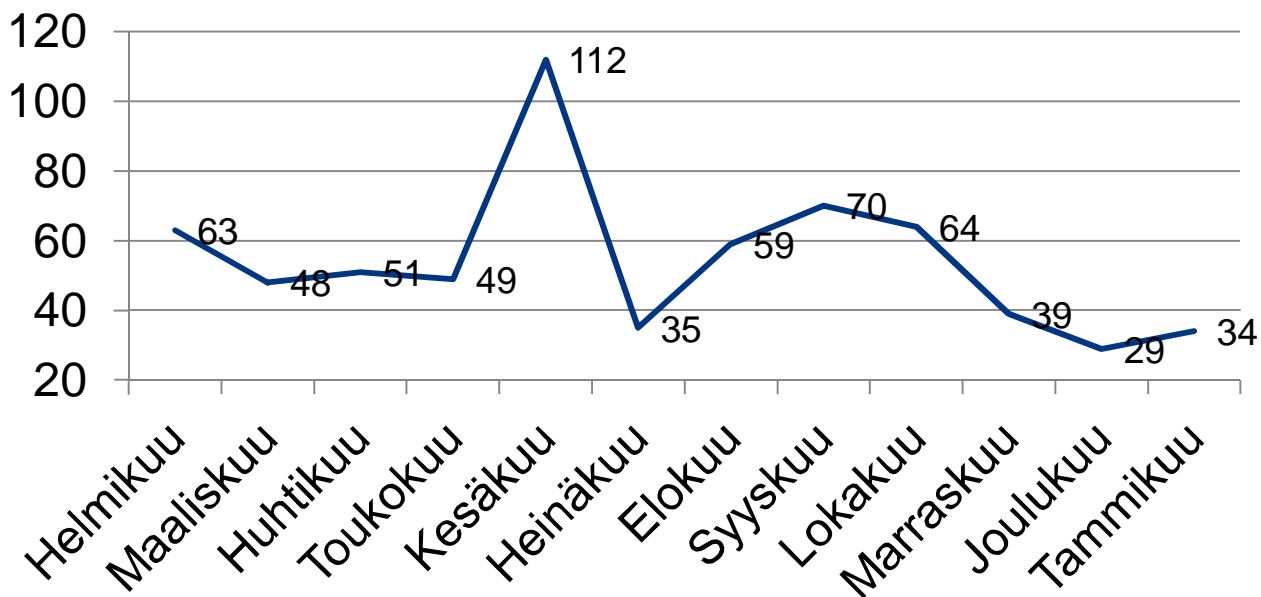



Palkkatuettutyö, 25-29v.

(TEM/Työnvälitystilasto 4320, alkaneet työllistämiset)

Seutukunta	Tammikuu 2014	Marraskuu 2014	Joulukuu 2014	Tammikuu 2015
Koko maa	713	463	248	681
POH ELY	39	18	16	30
Pohjanmaa	28	13	10	19
K-Pohjanmaa	11	5	6	11

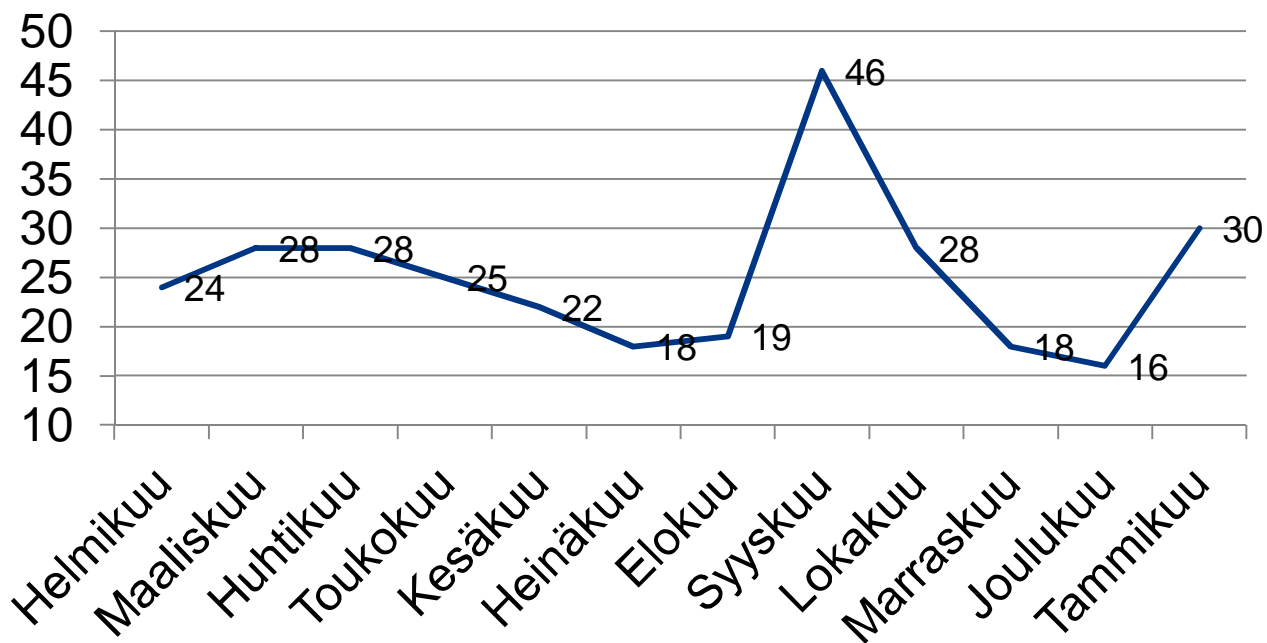



Työkokeilussa työpaikalla kuukauden aikana, alle 25v

(TEM/Työnvälitystilasto 5310)

Seutukunta	Tammikuu 2014	Marraskuu 2014	Joulukuu 2014	Tammikuu 2015
Koko maa	5572	4833	4513	4044
POH ELY	215	181	173	150
Pohjanmaa	115	96	88	73
Kyrönmaan sk	--	--	--	--
Vaasan sk	67	53	47	34
Suupohjan rsk	--	--	--	--
Pietarsaaren sk	36	26	25	27
K-Pohjanmaa	100	85	85	77
Kaustisen sk	20	22	25	21
Kokkolan sk	80	63	60	56



Työkokeilussa työpaikalla kuukauden aikana

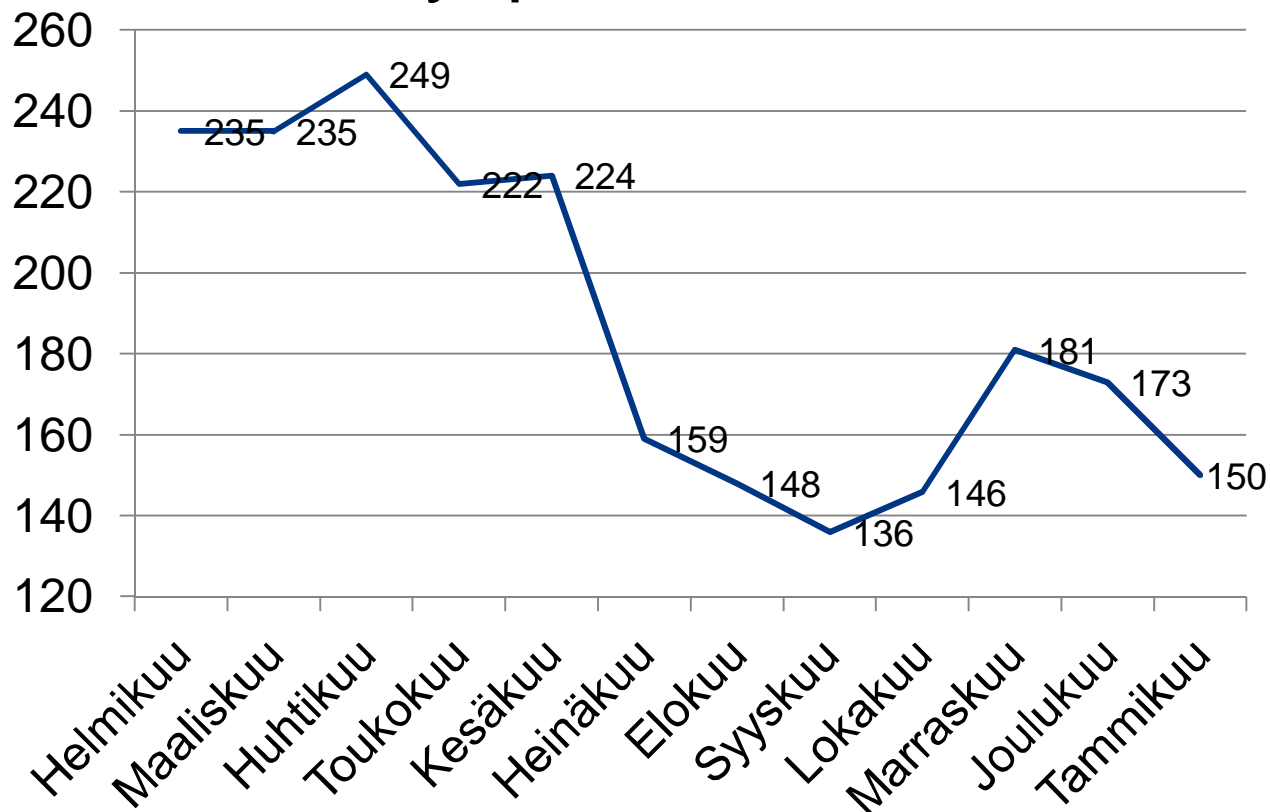



Valmennus alkanut, alle 25v

(TEM/työnvälitystilasto 3381, lähettävä ELY)

Seutukunta	Tammikuu 2014	Marraskuu 2014	Joulukuu 2014	Tammikuu 2015
Koko maa	1449	1633	772	1269
POH ELY	55	46	9	64
Pohjanmaa	31	22	--	19
K-Pohjanmaa	24	24	--	45

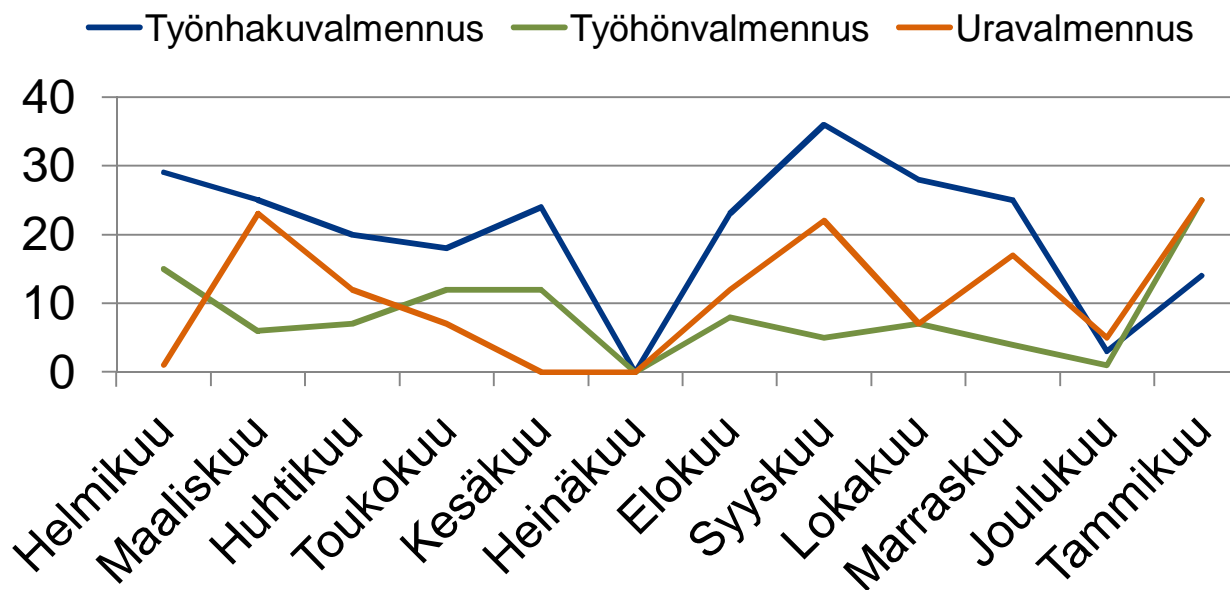



Omaehtoinen opiskelu / Alkaneet jaksot 25-29v.

(TEM/Työnvälitystilasto 5340)

Seutukunta	Tammikuu 2014	Marraskuu 2014	Joulukuu 2014	Tammikuu 2015
Koko maa	1286	281	188	1501
POH ELY	62	9	9	68

Aloittanut työvoimakoulutuksessa, alle 25v

(TEM/Työnvälitystilasto 3318)

Seutukunta	Tammikuu 2014	Marraskuu 2014	Joulukuu 2014	Tammikuu 2015
Koko maa	1060	721	314	859
POH ELY	34	33	17	30