



# Uppföljning av ungdoms- garantin på Österbottens NTM-centrals område September 2015

Teemu Saarinen

13.10.2015



# Begrepp som gäller uppföljningen

- **Flöde till arbetslöshet som varat längre än 3 månader =** Andelen personer som under månaden överskridit gränsen för 3 månaders arbetslöshet av alla arbetslöshetsperioder som inleddes för 3 månader sedan.
- **Aktiveringsgrad % =** Andelen personer som på beräkningsdagen omfattades av arbets- och näringstjänster av det sammanlagda antalet personer som omfattas av tjänster och arbetslösa arbetssökande
- **Nyutexaminerad =** Till nyutexaminerade räknas personer som avlagt sin senaste examen för högst ett år sedan
- **\*Till åldersgruppen personer under 30 år** hör också personer som officiellt inte omfattas av ungdomsgarantin (25-29-åringar, som inte är nyutexaminerade).
- **Lönesubventionerat arbete =** understödda sysselsättningsperioder vid olika instanser



## Arbetslösa arbetssökande som omfattas av ungdomsgarantin på Österbottens NTM-centrals område

(ANM/Arbetsförmedlingsstatistik 1220)

<b>Under 25 år</b>	<b>2014</b>	<b>2015</b>	<b>Ändring %</b>
I slutet av september	1526 Män 961 Kvinnor 565	1588 Män 945 Kvinnor 643	+4,1 %
Österbotten	970	1055	+8,8 %
M.Österbotten	556	533	-4,1 %

<b>25-29 år Nytexaminerade</b>	<b>2014</b>	<b>2015</b>	<b>Ändring %</b>
I slutet av september	101 Män 65 Kvinnor 36	111 Män 72 Kvinnor 39	+9,9 %
Österbotten	71	80	+12,7 %
M.Österbotten	30	31	+3,3 %



# Arbetslöshetsgraden hos personer under 25 år

(ANM/Arbetsförmedlingsstatistik 1263)

	<b>Arbetslöshetsgrad %</b>	<b>Österbotten</b>	<b>Mellersta Österbotten</b>
2015 September	11,5 %	10,3 %	15,2 %
2014 September	11,4 %	9,8 %	16,0 %



# Arbetslösa under 25 år

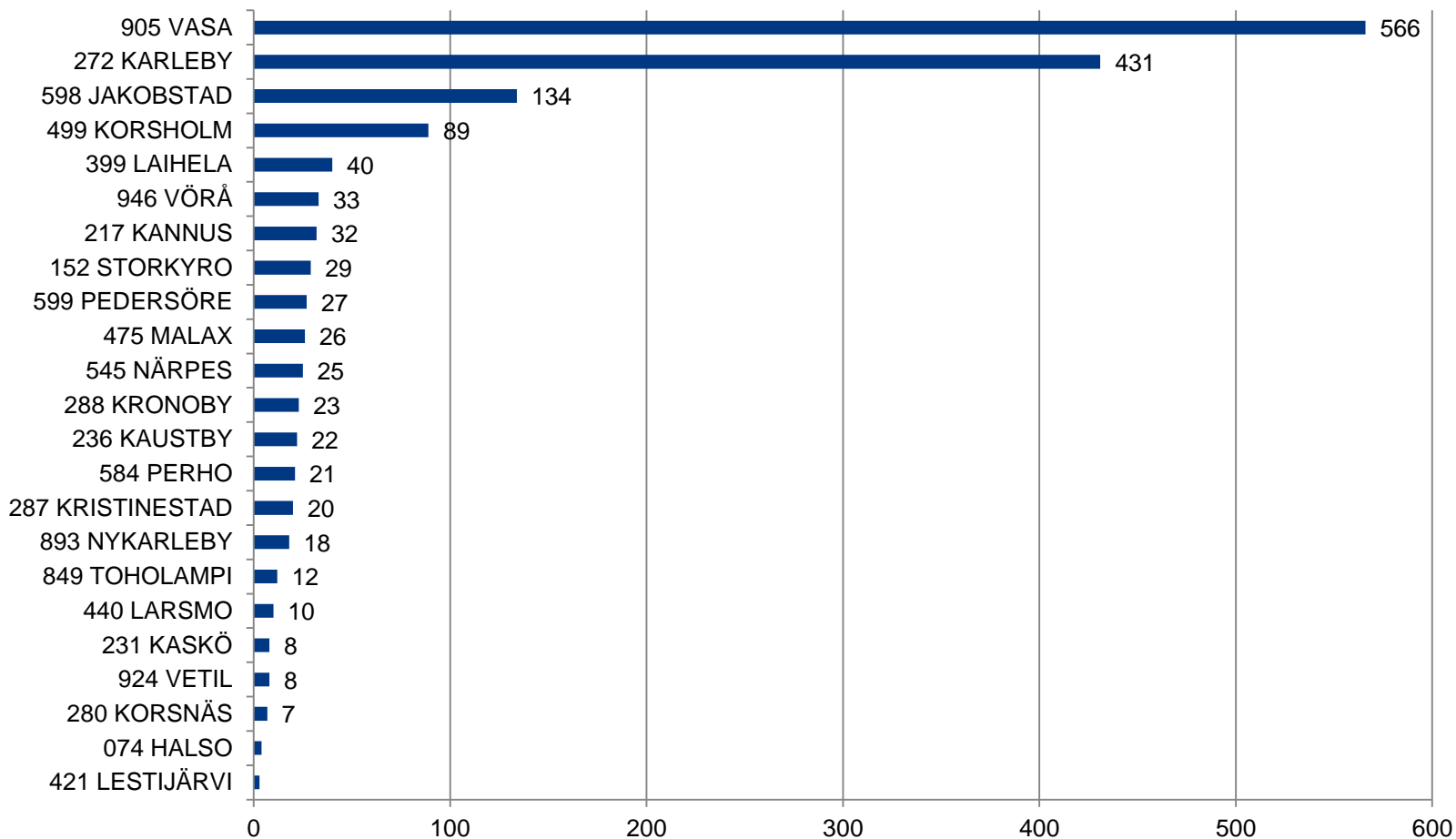



## Arbetslösa under 25 år

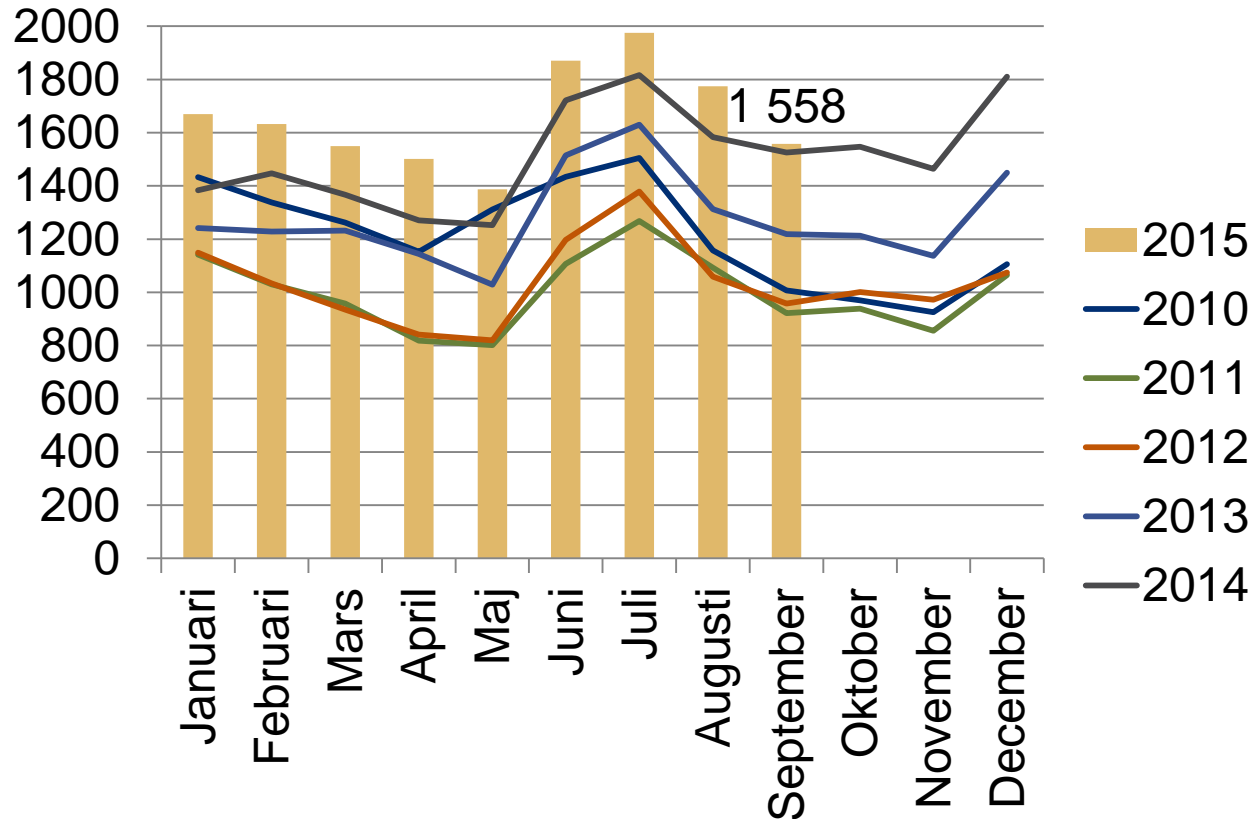



## Arbetslösa arbetssökande under 25 år i slutet av månaden på Österbottens NTM-centrals område samt förändringen på ett år

(ANM/Arbetsförmedlingsstatistik 1215)

— Arbetslösa under 25 år    ..... Årsförändring %

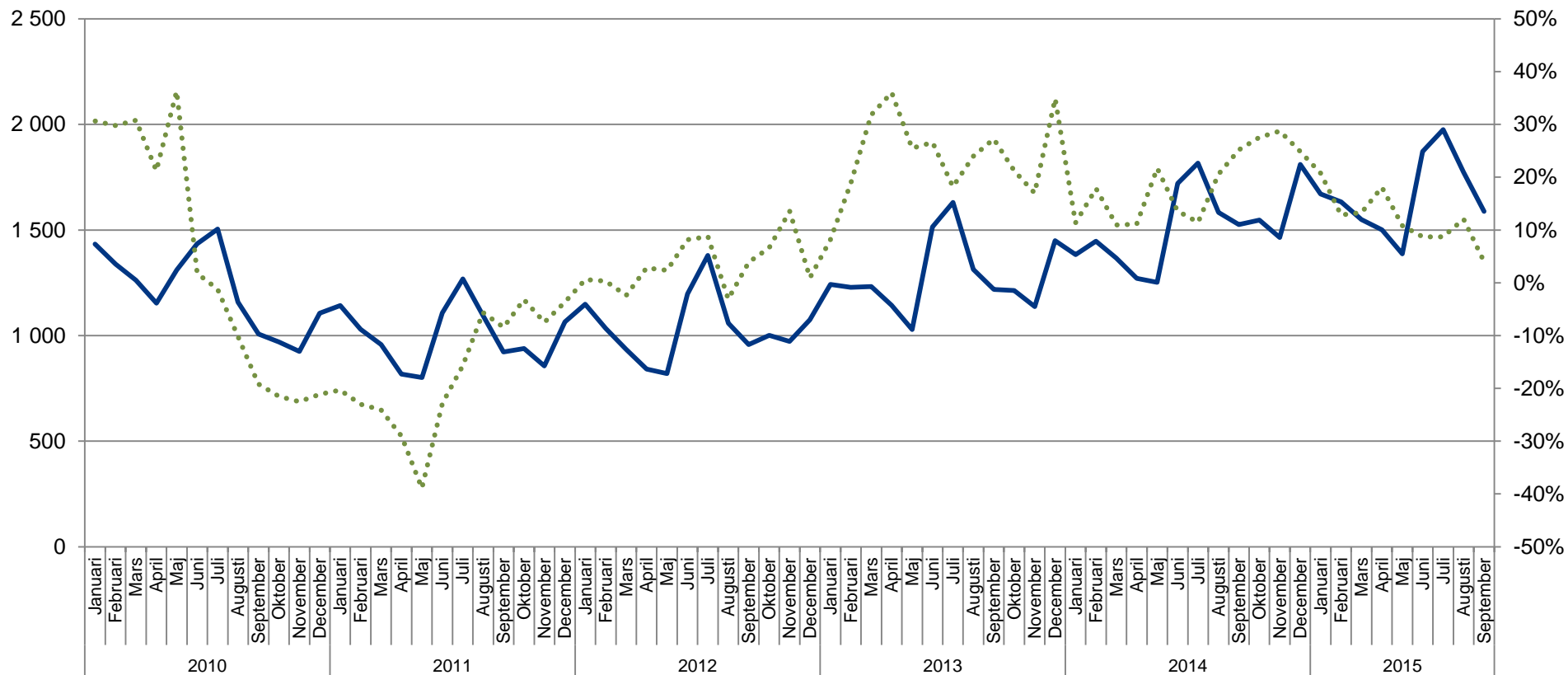



## Arbetslösa arbetssökande under 25 år i slutet av månaden enligt jobsökningens längd på Österbottens NTM-centrals område

(ANM/Arbetsförmedlingsstatistik 1207)

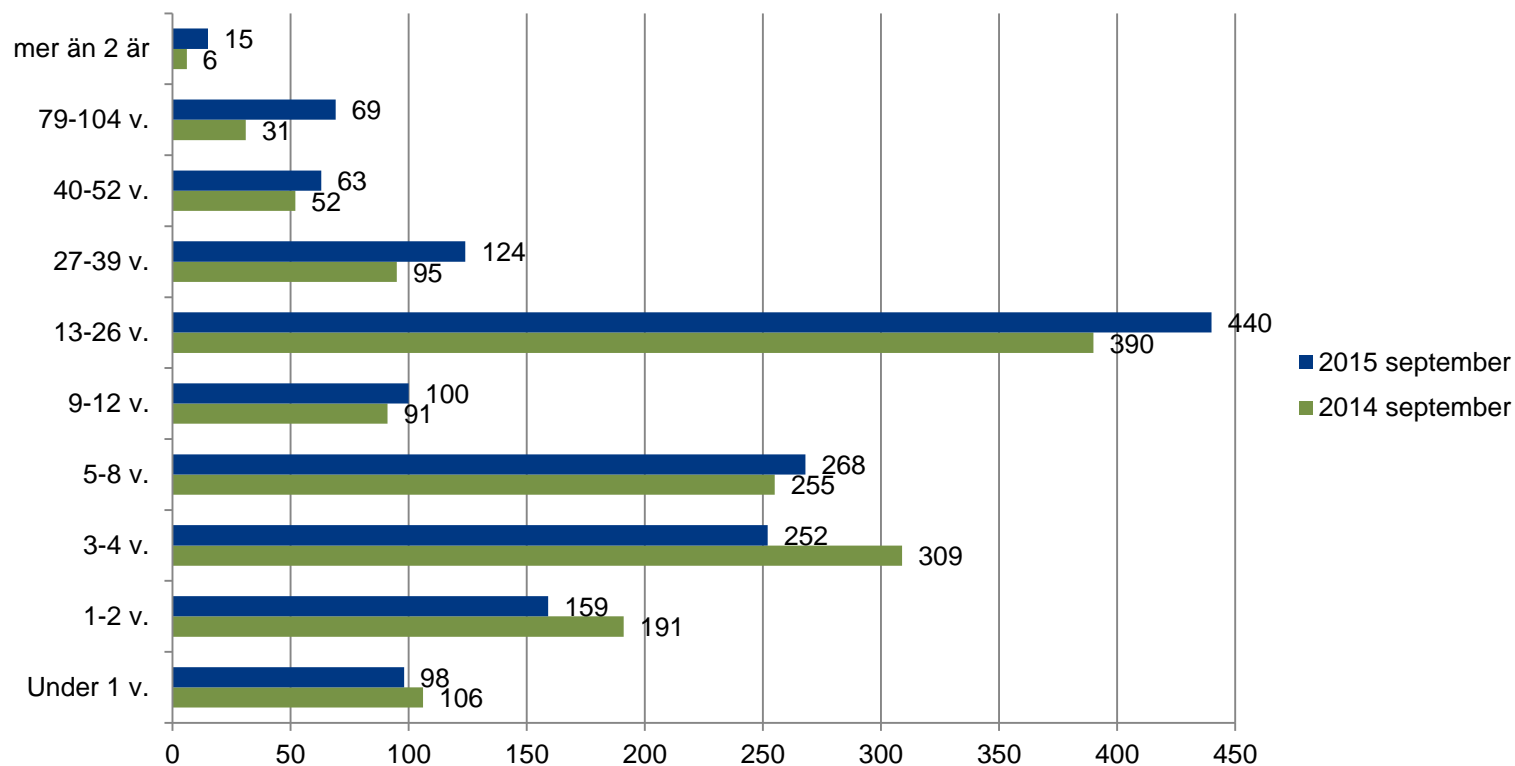





## Arbetslösa arbetssökande under 25 år i slutet av månaden enligt utbildningsnivå i de ekonomiska regionerna

(ANM/Arbetsförmedlingsstatistik 1215)

Utbildningsnivå	Österbottens NTM-central	Öster-botten	Kyrolandet	Vasa ekon. reg.	Sydöster-botten	Jakobstads-regionen	Mellersta Öster-botten	Kaustby ekon. reg.	Karleby ekon. reg.
Lägre grundnivå	12	..	..	9	..	..	..	..	..
Högre Grundnivå	258	<b>181</b>	8	123	6	44	<b>77</b>	13	64
Mellannivå	1152	<b>731</b>	57	500	37	137	<b>421</b>	52	369
Lägsta högre nivå	44	<b>33</b>	..	16	..	14	<b>11</b>	..	..
Lägre högskolenivå	49	<b>35</b>	..	23	..	10	<b>14</b>	..	..
Högre högskolenivå	11	..	..	6	..	..	..	..	..
Okänd	62	<b>54</b>	..	44	..	..	<b>8</b>	..	..



## Arbetslösa i åldern 25-29 år

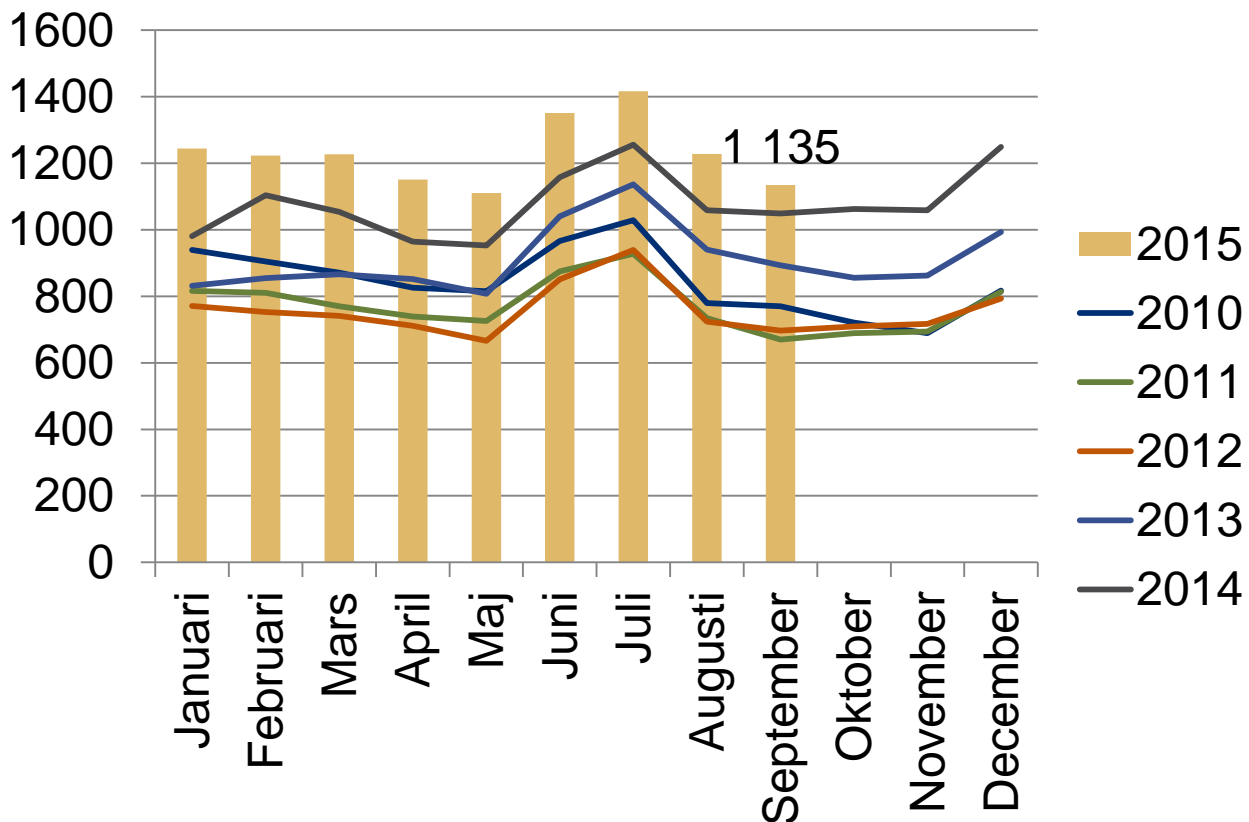



## Nyutexaminerade arbetslösa arbetssökande i åldern 25-29 år i slutet av månaden på Österbottens NTM-centrals område samt förändringen på ett år (ANM/Arbetsförmedlingsstatistik 1215)

— Nyutexaminerade i åldern 25-29 år      ..... Årsförändring %

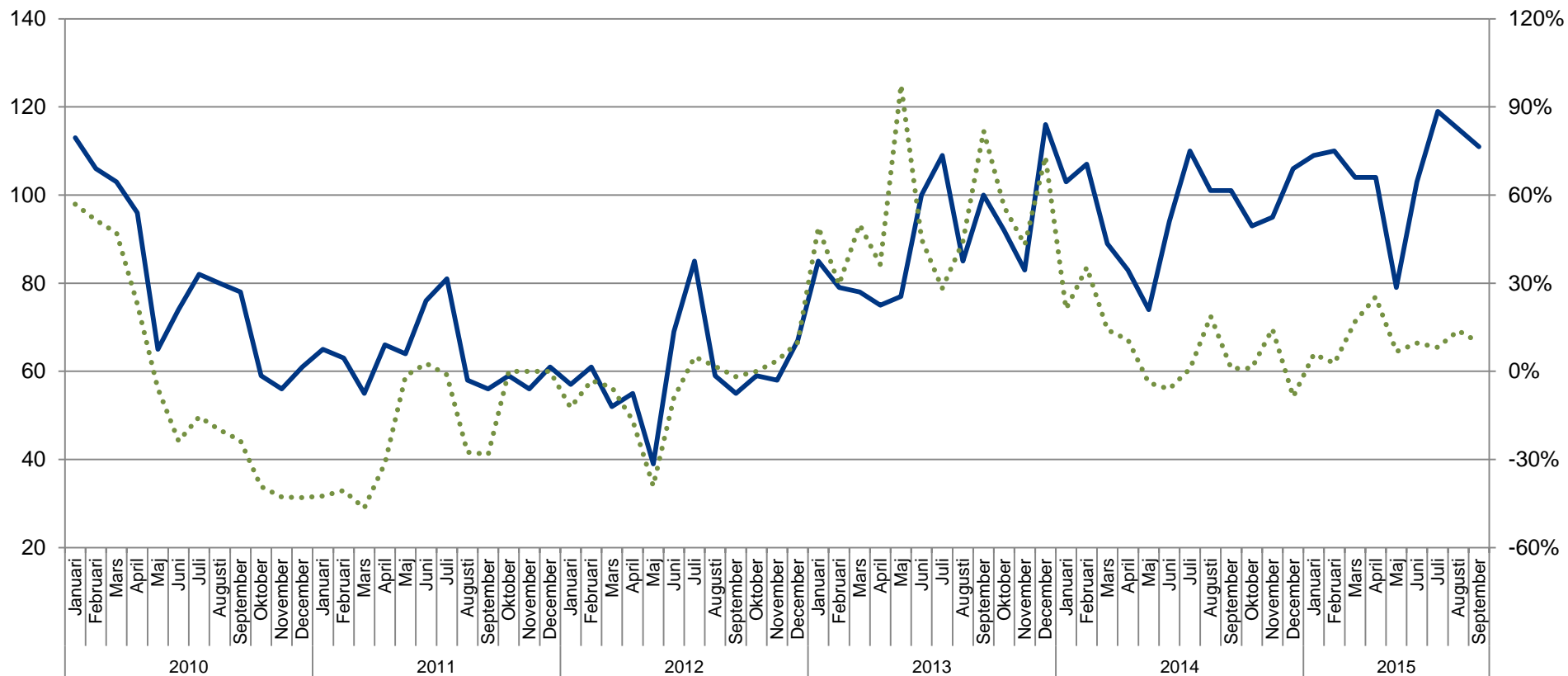



## Nyutexaminerade arbetslösa arbetssökande i åldern 25-29 år på beräkningsdagen enligt jobbsökningens längd på Österbottens NTM-centrals område

(ANM/Arbetsförmedlingsstatistik 1207)

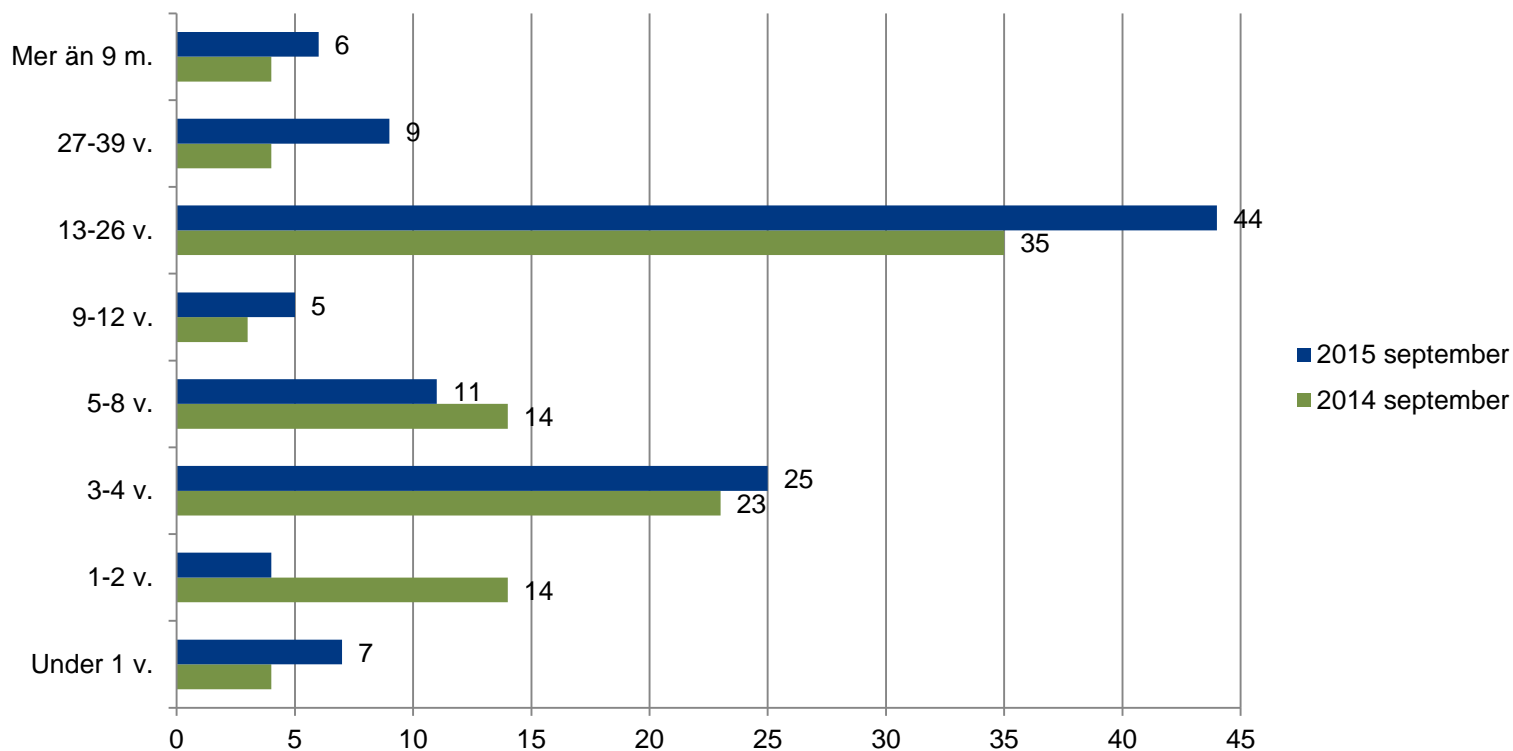



## Flödet av arbetslösa unga under 25 år till arbetslöshet som varat längre än 3 månader, enligt ekonomisk region (ANM/Arbetsförmedlingsstatistik 1355)

<b>Ekonomisk region</b>	<b>September 2014</b>	<b>September 2015</b>	<b>September 2015 Män</b>	<b>September 2015 Kvinnor</b>
Hela landet	28,9 %	34,0 %	36,0 %	31,3 %
Österbottens NTM-central	26,5 %	30,9 %	33,6 %	27,5 %
<b>Österbotten</b>	27,8 %	33,0 %	36,0 %	29,2 %
Kyrolandet	39,5 %	43,8 %	40,0 %	57,1 %
Vasa ekon. reg.	28,4 %	34,6 %	39,1 %	28,5 %
Sydösterbotten	11,1 %	31,4 %	20,0 %	46,7 %
Jakobstadsregionen	29,4 %	27,0 %	29,2 %	25,0 %
<b>Mellersta Österbotten</b>	24,1 %	27,3 %	29,4 %	24,7 %
Kaustby ekon. reg.	18,8 %	14,9 %	18,2 %	11,8 %
Karleby ekon. reg.	25,3 %	30,2 %	31,7 %	28,2 %



## Flödet av arbetslösa unga under 25 år till arbetslöshet som varat längre än 3 månader på Österbottens NTM-centrals område

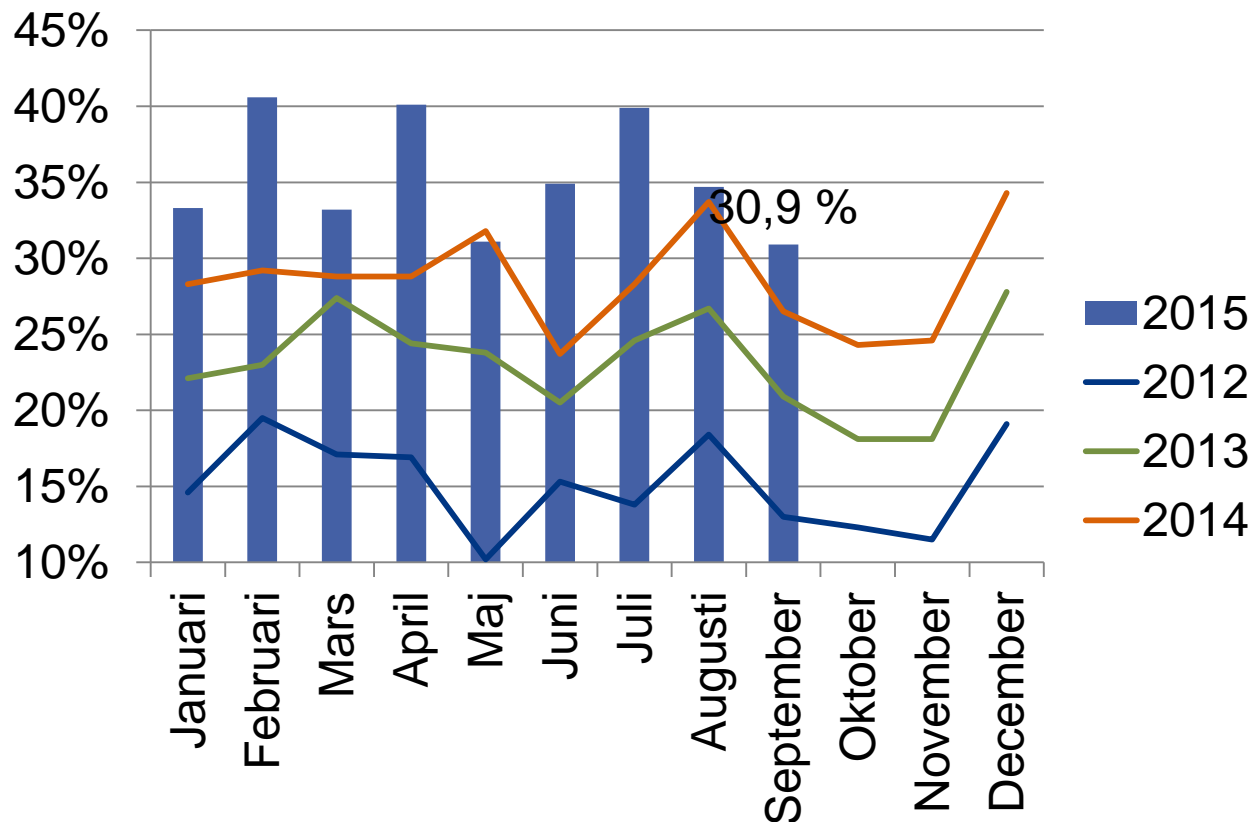



Flödet av arbetslösa nyutexaminerade i åldern 25-29 år till arbetslöshet  
som varat längre än 3 månader, enligt ekonomisk region  
(ANM/Arbetsförmedlingsstatistik 1355)

<b>Ekonomisk region</b>	<b>September 2014</b>	<b>September 2015</b>	<b>September 2015 Män</b>	<b>September 2015 Kvinnor</b>
Hela landet	45,9 %	50,6 %	59,8 %	44,0 %
Österbottens NTM-central	34,7 %	59,6 %	63,3 %	54,5 %
<b>Österbotten</b>	30,3 %	60,5 %	69,6 %	46,7 %
Kyrolandet	50,0 %	66,7 %	100,0 %	50,0 %
Vasa ekon. reg.	30,4 %	66,7 %	66,7 %	66,7 %
Sydösterbotten	0,0 %	100,0 %	100,0 %	0,0 %
Jakobstadsregionen	0,0 %	28,6 %	66,7 %	0,0 %
<b>Mellersta Österbotten</b>	43,8 %	57,1 %	42,9 %	71,4 %
Kaustby ekon. reg.	66,7 %	50,0 %	0,0 %	50,0 %
Karleby ekon. reg.	38,5 %	58,3 %	42,9 %	80,0 %



# Aktiveringsgrad bland personer under 25 år enligt ekonomisk region

(ANM/Arbetsförmedlingsstatistik 4250)

<b>Ekonomisk region</b>	<b>September 2014</b>	<b>September 2015</b>	<b>September 2015 Män</b>	<b>September 2015 Kvinnor</b>
Hela landet	35,1 %	28,9 %	27,3 %	31,0 %
Österbottens NTM-central	38,9 %	33,3 %	31,5 %	35,8 %
<b>Österbotten</b>	40,9 %	31,8 %	28,6 %	36,7 %
Kyrolandet	35,8 %	29,6 %	31,8 %	25,0 %
Vasa ekon. reg.	35,9 %	27,8 %	24,9 %	32,3 %
Sydösterbotten	52,4 %	44,8 %	41,2 %	48,9 %
Jakobstadsregionen	50,8 %	40,4 %	35,8 %	46,5 %
<b>Mellersta Österbotten</b>	35,0 %	35,9 %	37,4 %	34,3 %
Kaustby ekon. reg.	36,9 %	50,0 %	48,4 %	51,3 %
Karleby ekon. reg.	34,7 %	33,1 %	35,5 %	30,1 %





# Aktiveringsgrad bland personer under 25 år på Österbottens NTM-centrals område

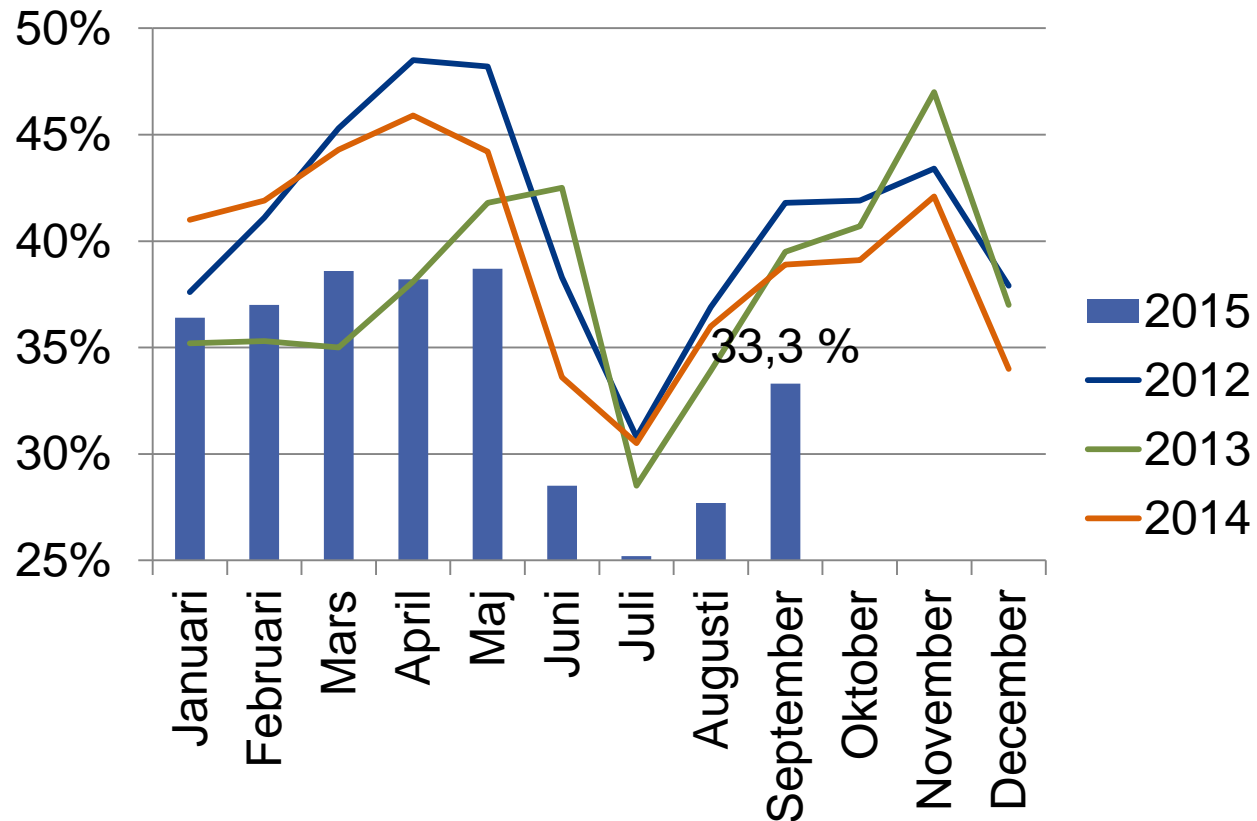



## Andel arbetslösa unga under 25 år för vilka en plan utarbetats innan arbetslösheten varat 3 månader, enligt ekonomisk region (ANM/Arbetsförmedlingsstatistik 1450, sysselsättnings-, integrations-, aktiveringsplan)

<b>Ekonomisk region</b>	<b>2014 I-VIII %</b>	<b>2015 I-VIII %</b>	<b>2015 I-VIII Män</b>	<b>2015 I-VIII Kvinnor</b>
Hela landet	92,8 %	91,0 %	91,2 %	90,7 %
Österbottens NTM-central	95,3 %	94,9 %	94,7 %	95,1 %
<b>Österbotten</b>	94,4 %	93,3 %	92,7 %	94,4 %
Kyrolandet	95,8 %	92,3 %	90,9 %	94,7 %
Vasa ekon. reg.	94,0 %	92,0 %	92,0 %	91,9 %
Sydösterbotten	95,2 %	95,6 %	92,7 %	100,0 %
Jakobstadsregionen	94,9 %	97,1 %	96,2 %	98,6 %
<b>Mellersta Österbotten</b>	97,1 %	97,9 %	99,0 %	96,2 %
Kaustby ekon. reg.	94,9 %	100,0 %	100,0 %	100,0 %
Karleby ekon. reg.	97,4 %	97,5 %	98,8 %	95,6 %



## Arbetslösa unga under 25 år som fått sysselsättning på den öppna arbetsmarknaden

(ANM/Arbetsförmedlingsstatistik 1315)

<b>Ekonomisk region</b>	<b>September 2014</b>	<b>Juli 2015</b>	<b>Augusti 2015</b>	<b>September 2015</b>
Hela landet	3749	3104	5515	3994
Österbottens NTM-central	179	95	216	171
<b>Österbotten</b>	96	56	146	90
Kyrolandet	5	--	10	7
Vasa ekon. reg.	46	38	92	43
Sydösterbotten	12	--	10	14
Jakobstadsregionen	32	14	34	26
<b>Mellersta Österbotten</b>	83	39	70	81
Kaustby ekon. reg.	13	10	24	16
Karleby ekon. reg.	70	29	46	65



## Unga under 25 år som fått sysselsättning på den öppna arbetsmarknaden

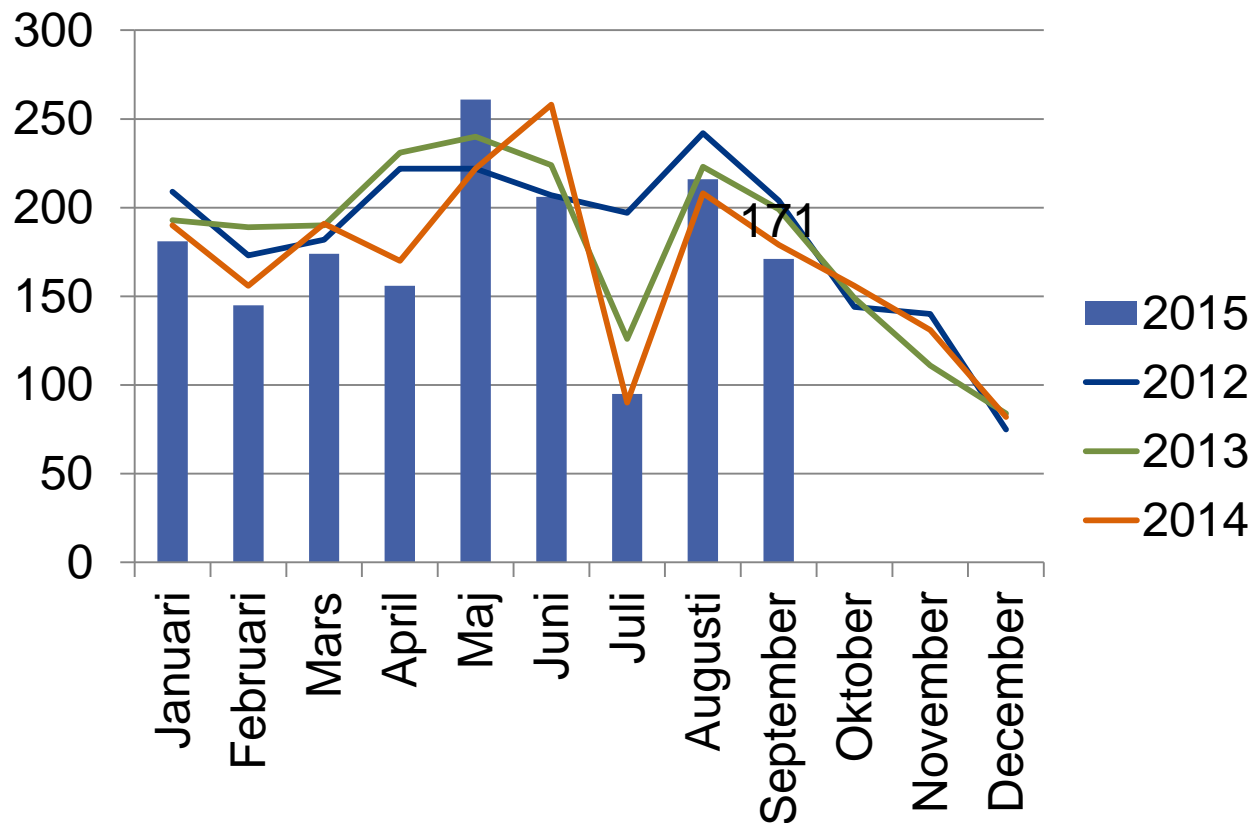



## Lönesubventionerat arbete, unga under 25 år

(ANM/Arbetsförmedlingsstatistik 4320, inledda sysselsättningsperioder)

<b>Ekonomisk region</b>	<b>September 2014</b>	<b>Juli 2015</b>	<b>Augusti 2015</b>	<b>September 2015</b>
Hela landet	1178	186	339	311
Österbottens NTM-central	70	6	23	27
<b>Österbotten</b>	45	--	11	17
<b>Mellersta Österbotten</b>	25	--	12	10

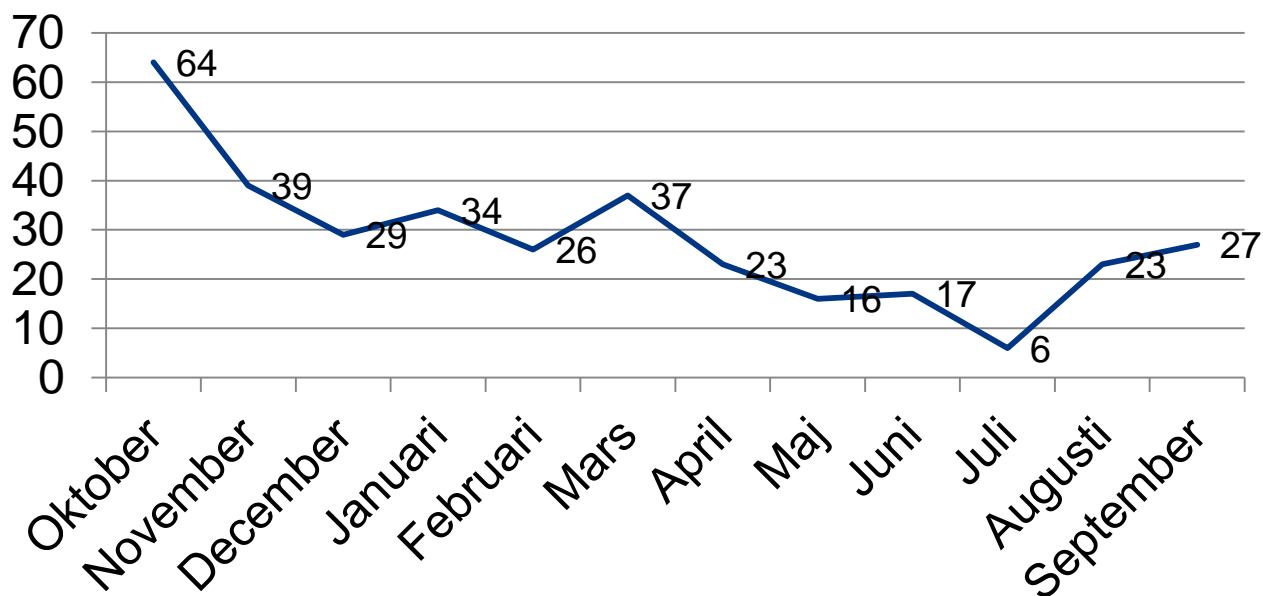



## Lönesubventionerat arbete, 25-29 år

(ANM/Arbetsförmedlingsstatistik 4320, inledda sysselsättningsperioder)

<b>Ekonomisk region</b>	<b>September 2014</b>	<b>Juli 2015</b>	<b>Augusti 2015</b>	<b>September 2015</b>
Hela landet	595	133	199	166
Österbottens NTM-central	46	7	11	18
<b>Österbotten</b>	33	--	--	12
<b>Mellersta Österbotten</b>	13	--	--	6

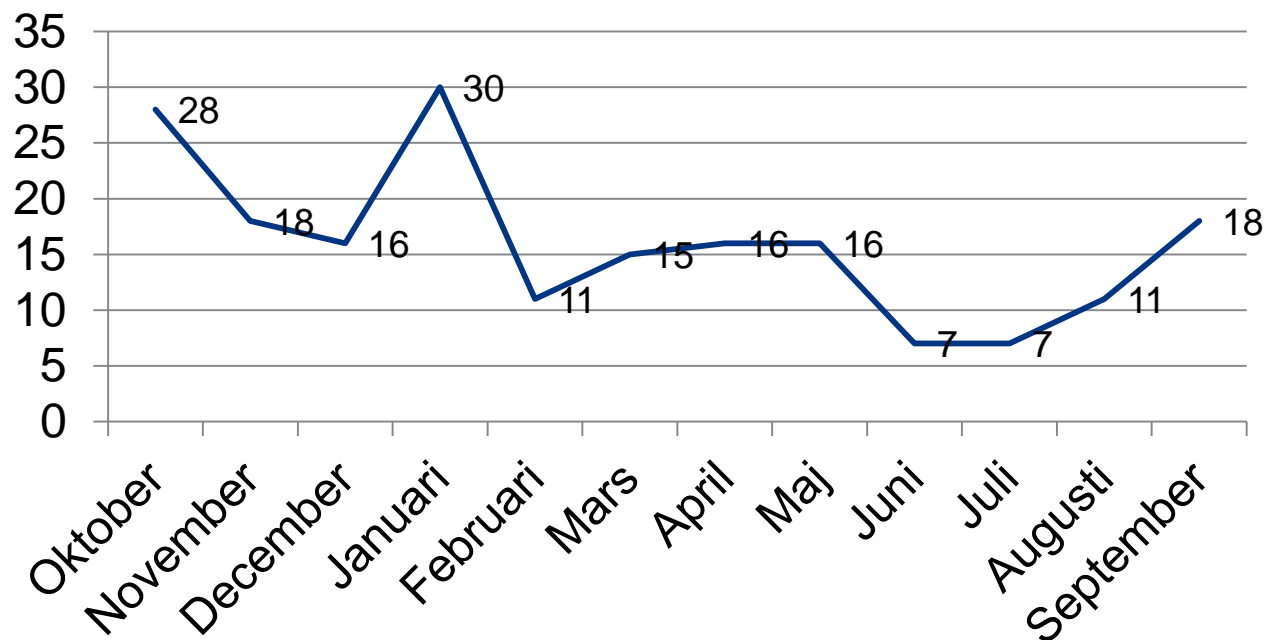



# Deltagit i arbetsprövning på en arbetsplats under månaden, under 25 år

(ANM/Arbetsförmedlingsstatistik 5310)

<b>Ekonomisk region</b>	<b>September 2014</b>	<b>Juli 2015</b>	<b>Augusti 2015</b>	<b>September 2015</b>
Hela landet	3970	3846	4050	4617
Österbottens NTM-central	136	165	171	160
<b>Österbotten</b>	72	95	85	77
Kyrolandet	5	--	--	--
Vasa ekon. reg.	36	52	48	40
Sydösterbotten	10	--	--	--
Jakobstadsregionen	21	31	25	23
<b>Mellersta Österbotten</b>	64	70	86	83
Kaustby ekon. reg.	14	14	23	22
Karleby ekon. reg.	50	56	63	61



## Deltagit i arbetsprövning på en arbetsplats under månaden

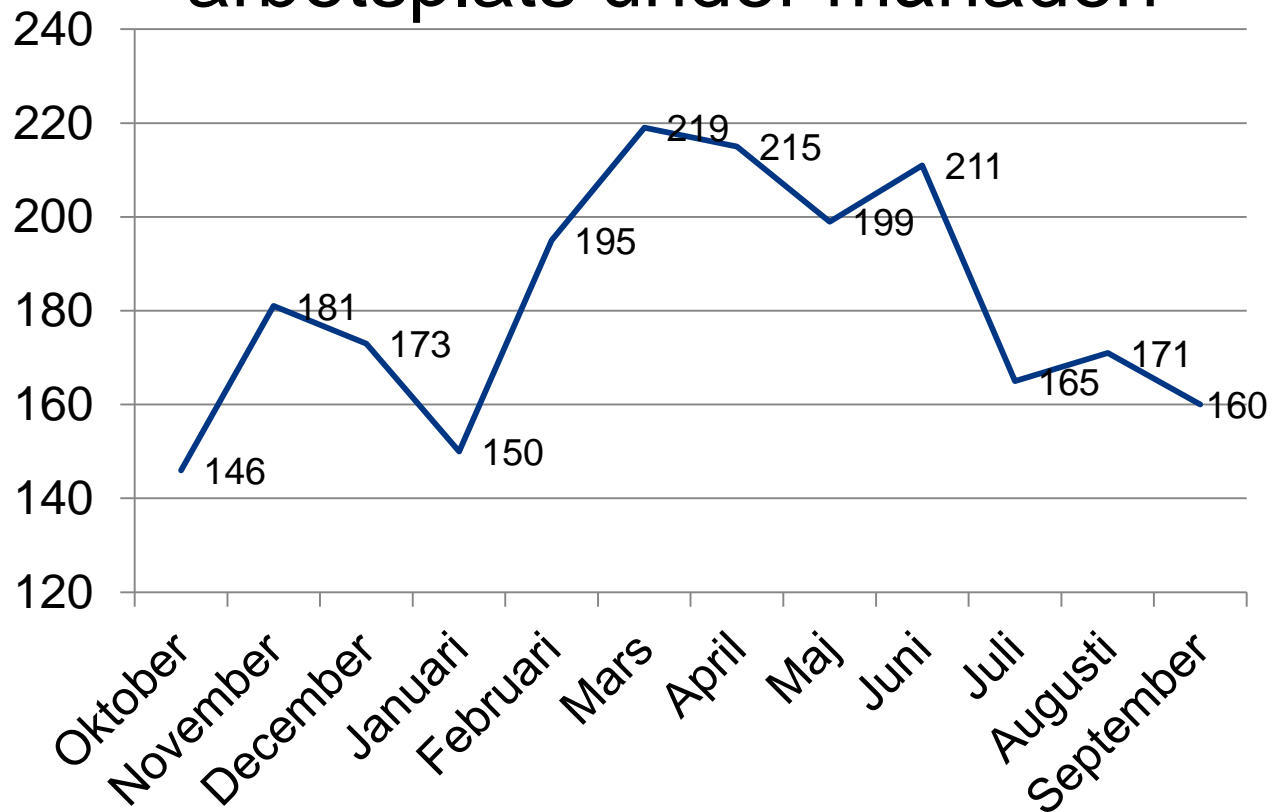





## Inledd träning, personer under 25 år

(ANM/Arbetsförmedlingsstatistik 3381)

<b>Ekonomisk region</b>	<b>September 2014</b>	<b>Juli 2015</b>	<b>Augusti 2015</b>	<b>September 2015</b>
Hela landet	2152	346	1210	1564
Österbottens NTM-central	63	--	28	63
<b>Österbotten</b>	55	--	14	48
<b>Mellersta Österbotten</b>	8	--	14	15

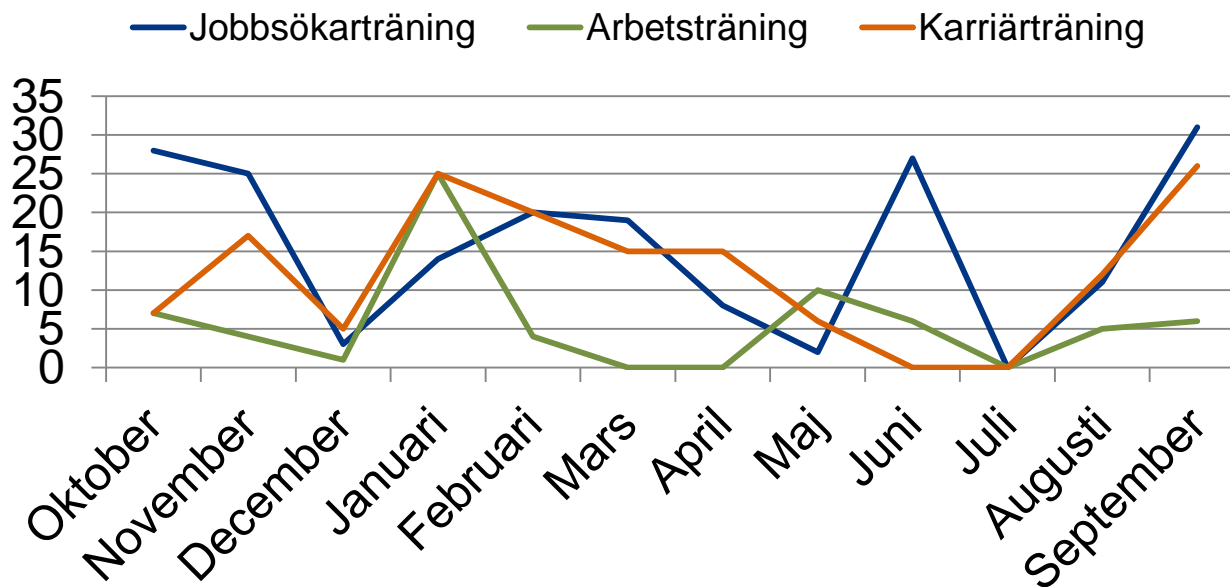



## Frivilliga studier / Inledda perioder 25-29 år

(ANM/Arbetsförmedlingsstatistik 5340)

<b>Ekonomisk region</b>	<b>September 2014</b>	<b>Juli 2015</b>	<b>Augusti 2015</b>	<b>September 2015</b>
Hela landet	1525	178	3036	1557
Österbottens NTM-central	92	--	155	105

## Inlett arbetskraftsutbildning, under 25 år

(ANM/Arbetsförmedlingsstatistik 3318)

<b>Ekonomisk region</b>	<b>September 2014</b>	<b>Juli 2015</b>	<b>Augusti 2015</b>	<b>September 2015</b>
Hela landet	1304	73	807	885
Österbottens NTM-central	52	--	18	48