



Elinkeino-, liikenne- ja ympäristökeskus
Närings-, trafik- och miljöcentralen
Centre for Economic Development, Transport and the Environment

Nuorisotakuun seuranta Pohjanmaan ELY:n alueella

Syyskuu 2015

Teemu Saarinen

13.10.2015



Seurantaan liittyvä käsitteistö

- **Virta yli 3 kk työttömyyteen** = Kuukauden aikana 3 kuukauden työttömyysrajan ylittäneiden henkilöiden osuus kaikista 3 kk sitten alkaneista työttömyysjaksoista.
- **Aktivointiaste %** = TE-palveluissa laskentapäivänä olevien osuus palveluissa olleiden ja työttömien työnhakijoiden yhteissummasta
- **Vastavalmistunut** = Vastavalmistuneisiin lasketaan sellaiset henkilöt, joiden uusimman tutkinnon suorittamisesta on kulunut korkeintaan vuosi
- ***Alle 30-vuotiaiden ikäryhmään** kuuluvat myös henkilöt, jotka eivät virallisesti ole nuorisotakuun piirissä (25-29-v., jotka eivät ole vastavalmistuneita).
- **Palkkatuettu työ** = eri tahoilla alkaneet työllistämiset tuella



Nuorisotakuun piiriin kuuluvat työttömät työnhakijat Pohjanmaan ELY-keskuksen alueella

(TEM/Työnvälitystilasto 1220)

Alle 25v	2014	2015	Muutos %
Syyskuun lopussa	1526 Miehet 961 Naiset 565	1588 Miehet 945 Naiset 643	+4,1 %
Pohjanmaa	970	1055	+8,8 %
K-Pohjanmaa	556	533	-4,1 %

25-29v Vastavalmistuneet	2014	2015	Muutos %
Syyskuun lopussa	101 Miehet 65 Naiset 36	111 Miehet 72 Naiset 39	+9,9 %
Pohjanmaa	71	80	+12,7 %
K-Pohjanmaa	30	31	+3,3 %



Alle 25-vuotiaiden työttömyysaste

(TEM/Työnvälitystilasto 1263)

	Työttömyys aste %	Pohjanmaa	K- Pohjanmaa
2015 Syyskuu	11,5 %	10,3 %	15,2 %
2014 Syyskuu	11,4 %	9,8 %	16,0 %



Alle 25-vuotiaat työttömät

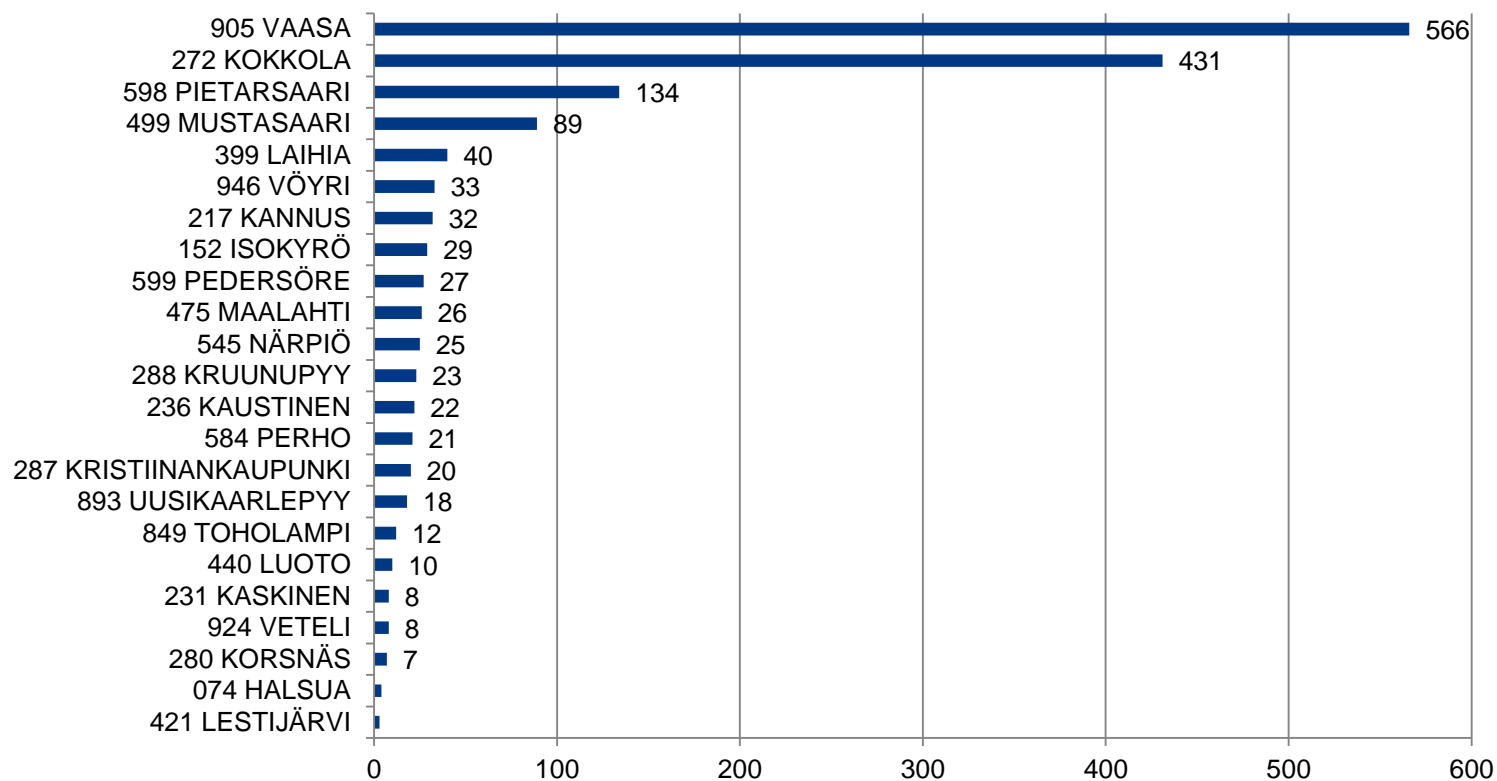



Alle 25-vuotiaat työttömät

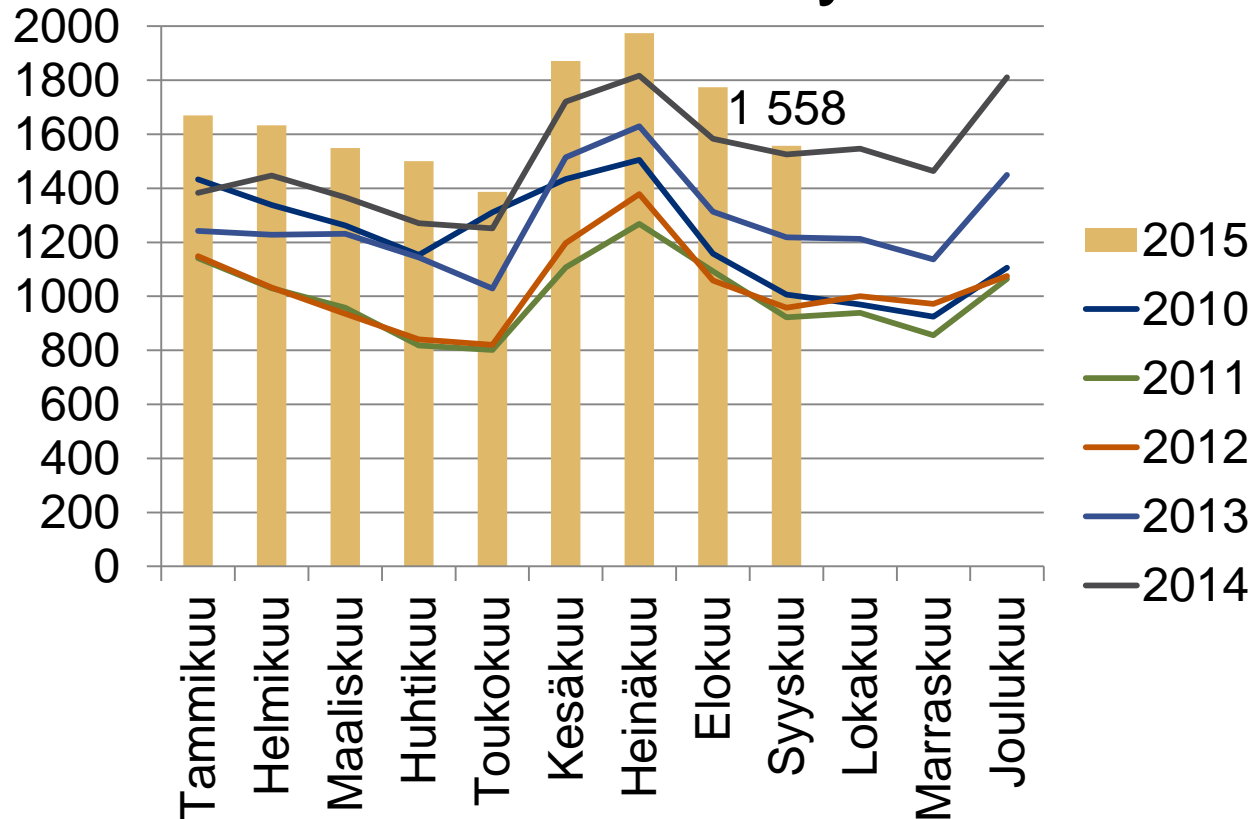



Alle 25-vuotiaat työttömät työnhakijat kuukauden lopussa Pohjanmaan ELY-keskuksen alueella sekä työttömyyden vuosimuutos

(TEM/Työvälytystilasto 1215)

— Alle 25-v. työttömät Vuosimuutos %

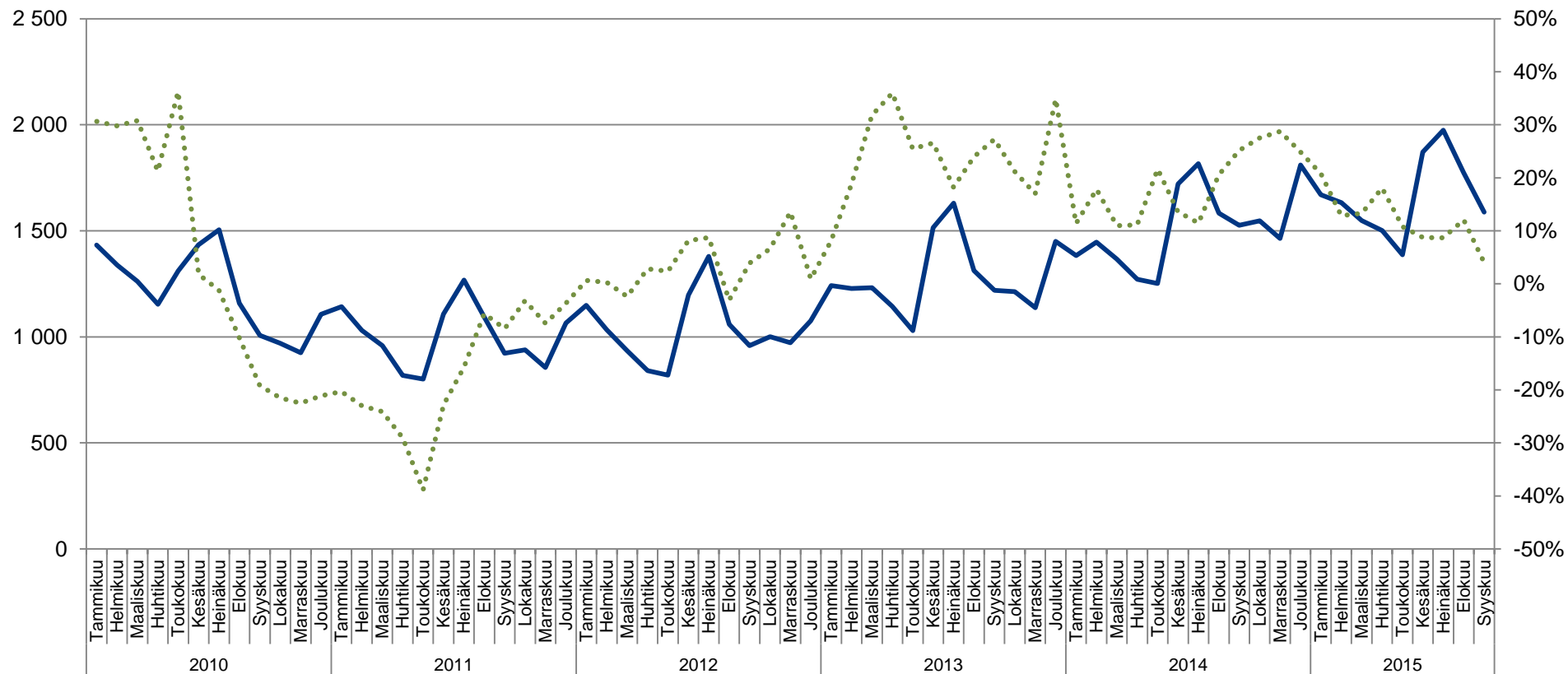



Alle 25-vuotiaat työttömät työnhakijat kuukauden lopussa työnhaun keston mukaan Pohjanmaan ELY-keskuksen alueella

(TEM/Työnvälitystilasto 1207)

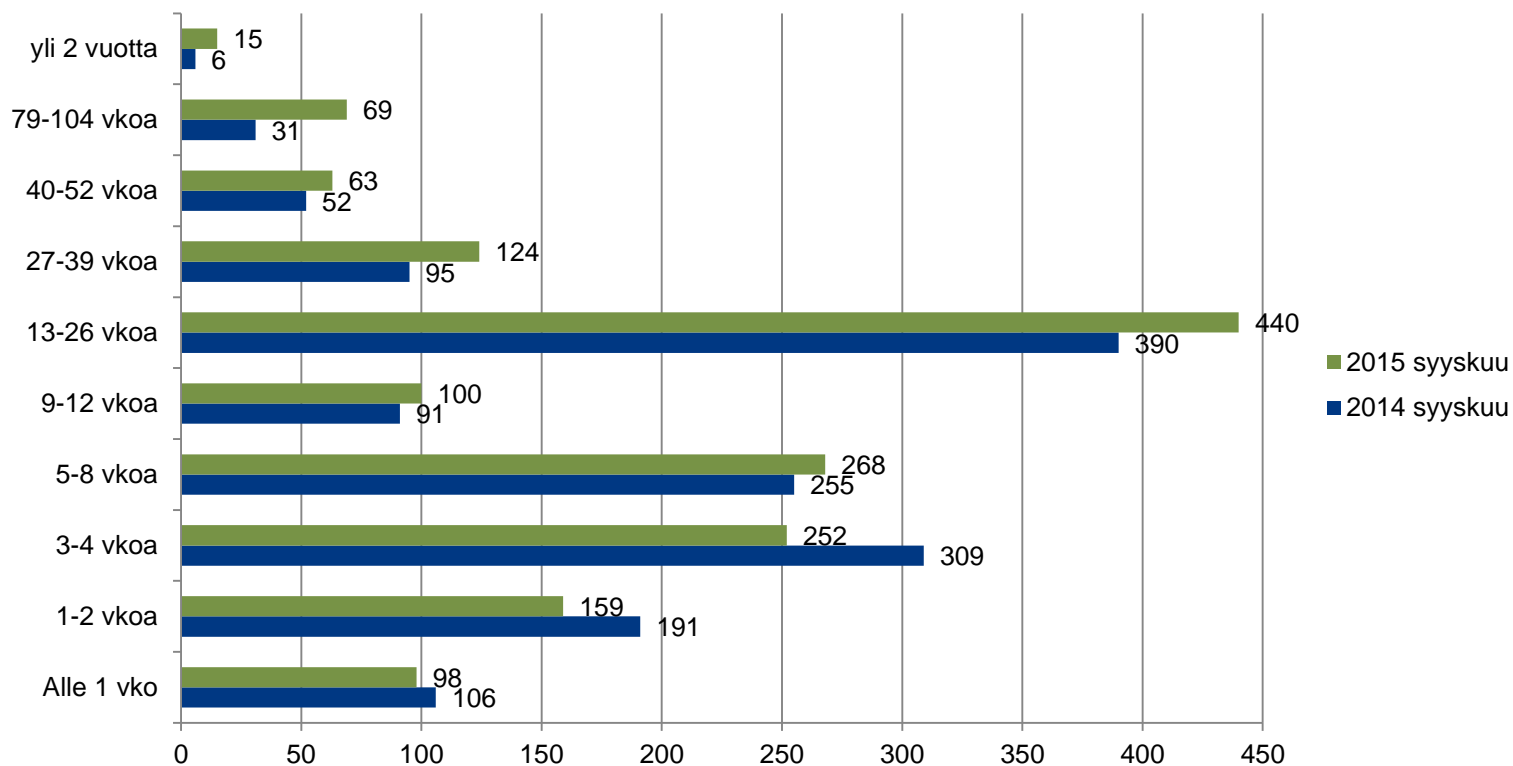



Alle 25-vuotiaat työttömät työnhakijat kuukauden lopussa koulutusasteittain seutukunnissa

(TEM/Työnvälitystilasto 1215)

Koulutusaste	POH ELY	Pohjanmaa	Kyrönmaan sk	Vaasan sk	Suupohjan rsk	Pietarsaaren sk	K-Pohjanmaa	Kaustisen sk	Kokkolan sk
Alempi perusaste	12	9
Ylempi perusaste	258	181	8	123	6	44	77	13	64
Keskiaste	1152	731	57	500	37	137	421	52	369
Alin korkea-aste	44	33	..	16	..	14	11
Alempi korkea-kouluaste	49	35	..	23	..	10	14
Ylempi korkea-kouluaste	11	6
Muut	62	54	..	44	8



25-29 -vuotiaat työttömät

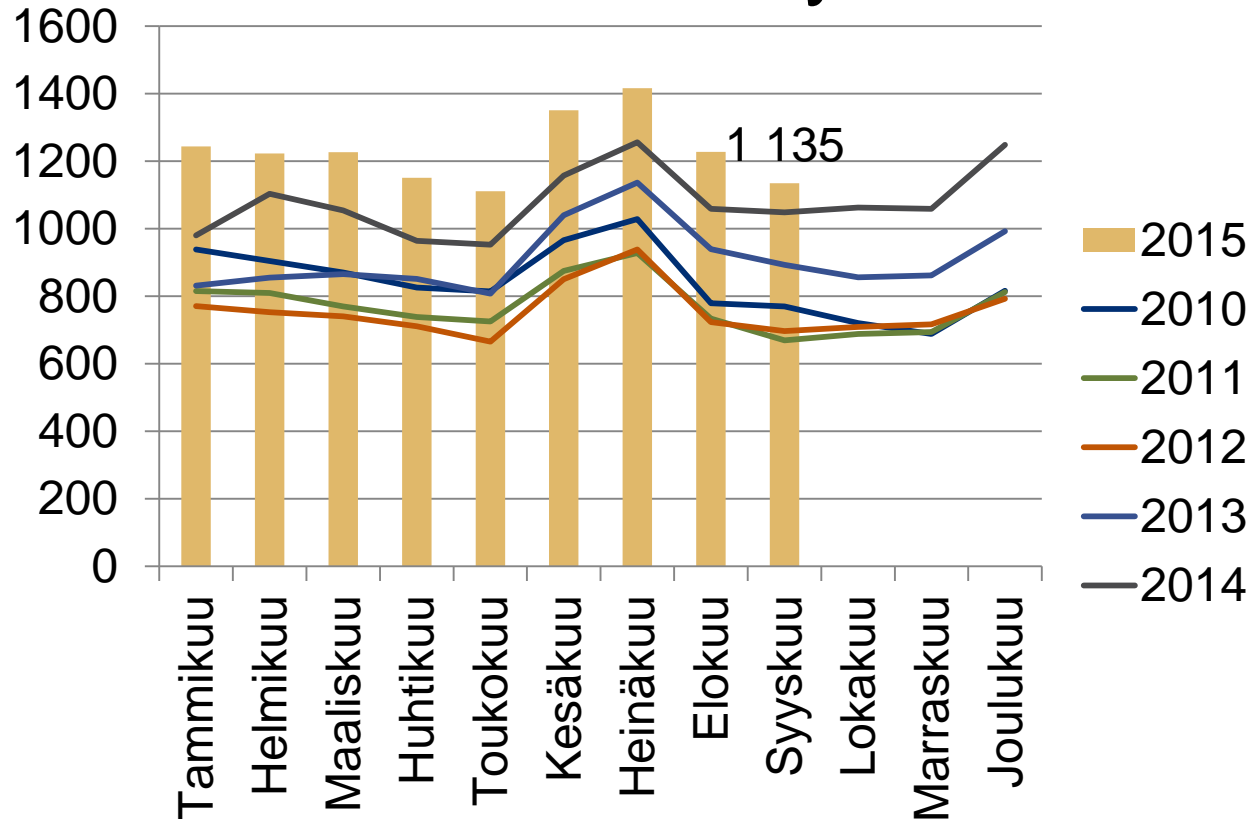



25-29 –vuotiaat vastavalmistuneet työttömät työnhakijat kuukauden lopussa Pohjanmaan ELY-keskuksen alueella sekä työttömyyden vuosimuutos (TEM/Työnvälitystilasto 1215)

— 25-29-v. vastavalmistuneet Vuosimuutos %

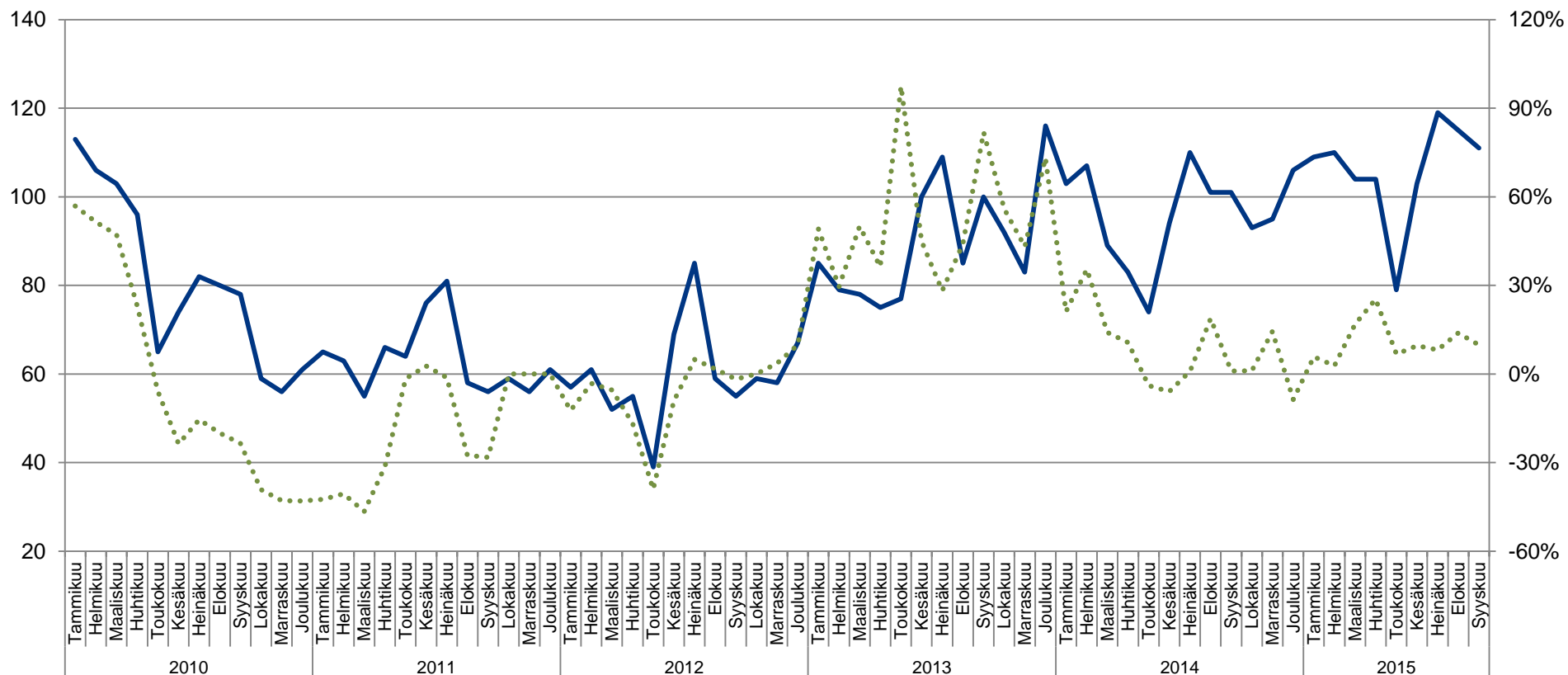



25-29 –vuotiaat vastavalmistuneet työttömät työnhakijat laskentapäivänä työhaun keston mukaan Pohjanmaan ELY-keskuksen alueella

(TEM/Työnvälitystilasto 1207)

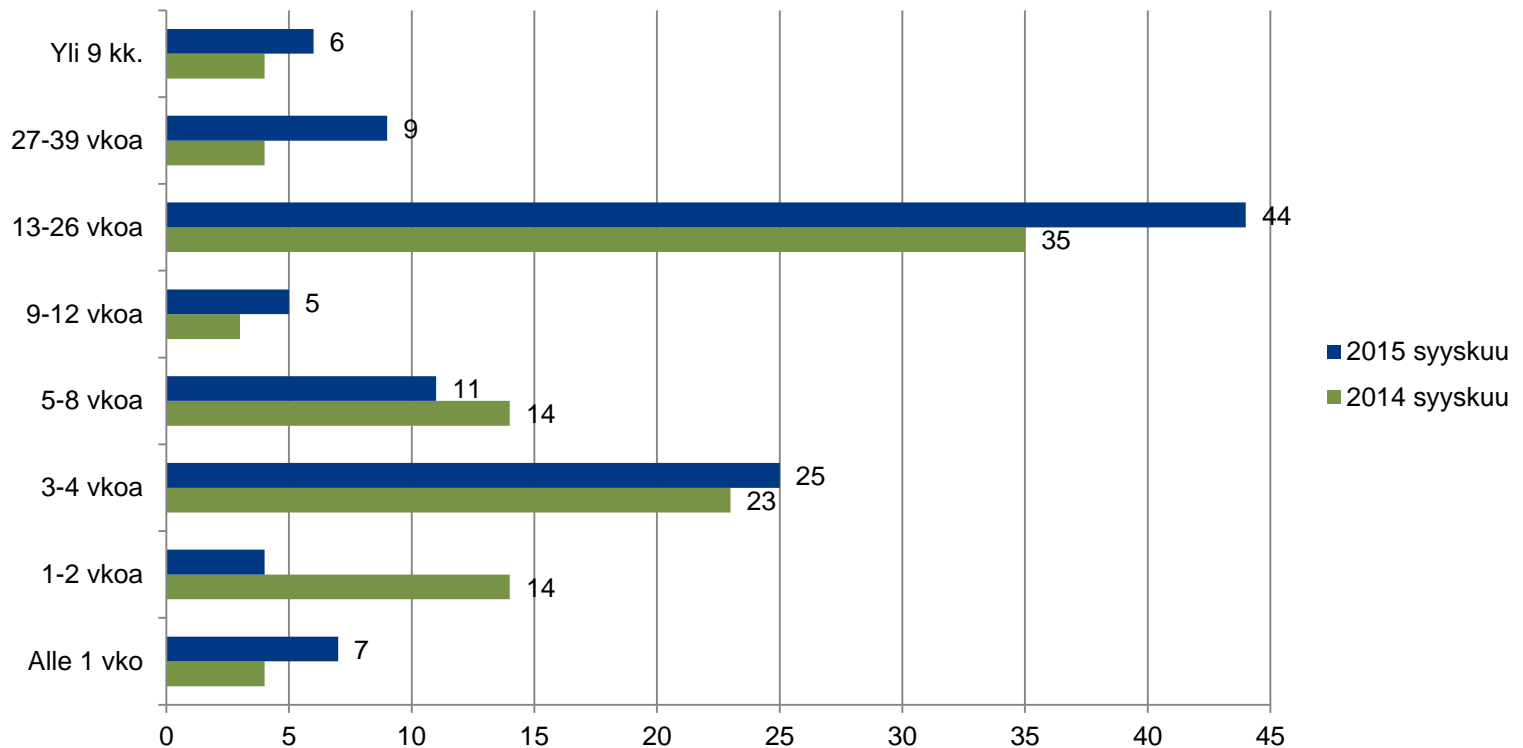



Työttömien alle 25-vuotiaiden nuorten virta yli 3kk työttömyyteen, seutukunnittain (TEM/Työnvälitystilasto 1355)

Seutukunta	Syyskuu 2014	Syyskuu 2015	Syyskuu 2015 Miehet	Syyskuu 2015 Naiset
Koko maa	28,9 %	34,0 %	36,0 %	31,3 %
POH ELY	26,5 %	30,9 %	33,6 %	27,5 %
Pohjanmaa	27,8 %	33,0 %	36,0 %	29,2 %
Kyrönmaan sk	39,5 %	43,8 %	40,0 %	57,1 %
Vaasan sk	28,4 %	34,6 %	39,1 %	28,5 %
Suupohjan rsk	11,1 %	31,4 %	20,0 %	46,7 %
Pietarsaaren sk	29,4 %	27,0 %	29,2 %	25,0 %
K-Pohjanmaa	24,1 %	27,3 %	29,4 %	24,7 %
Kaustisen sk	18,8 %	14,9 %	18,2 %	11,8 %
Kokkolan sk	25,3 %	30,2 %	31,7 %	28,2 %



Pohjanmaan ELY-keskuksen alueen työttömien alle 25-vuotiaiden nuorten virta yli 3kk työttömyyteen

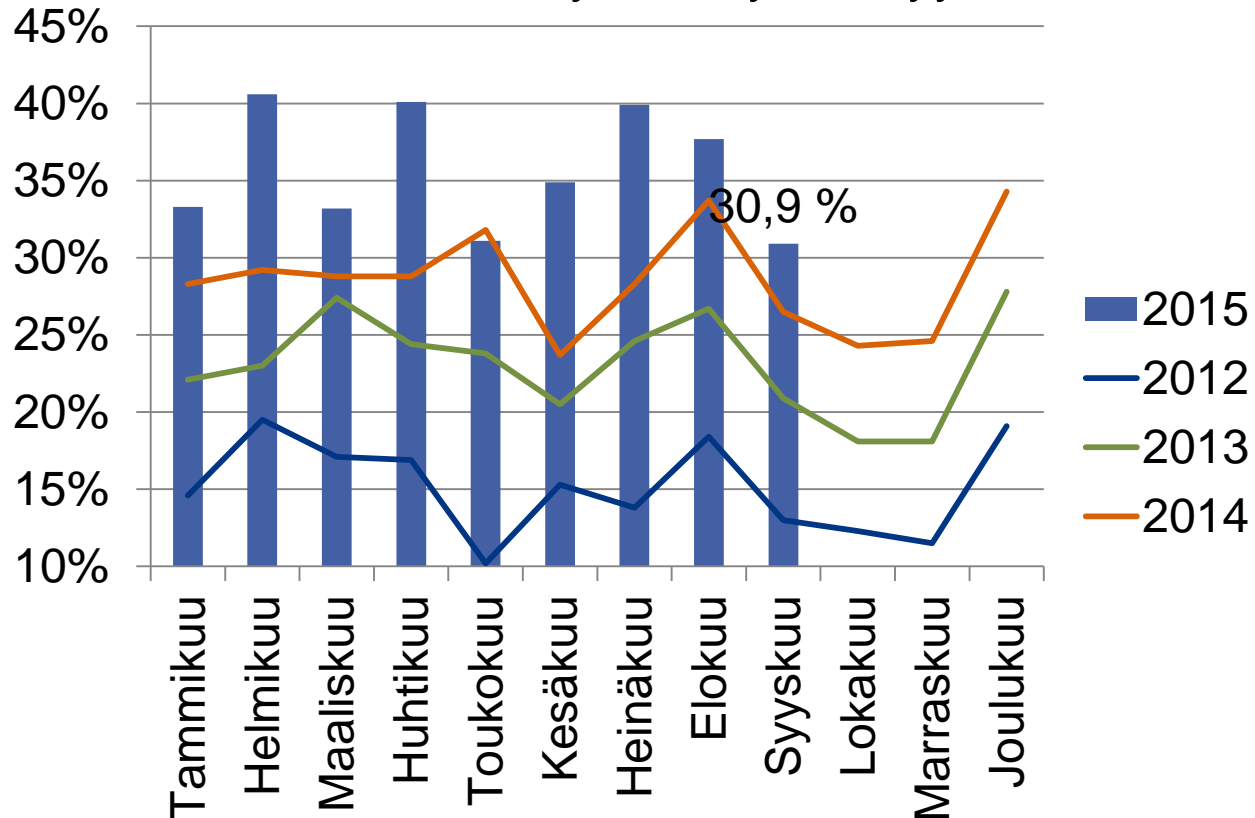



Työttömien vastavalmistuneiden 25-29-vuotiaiden virta yli 3kk työttömyyteen, seutukunnittain (TEM/Työnvälitystilasto 1355)

Seutukunta	Syyskuu 2014	Syyskuu 2015	Syyskuu 2015 Miehet	Syyskuu 2015 Naiset
Koko maa	45,9 %	50,6 %	59,8 %	44,0 %
POH ELY	34,7 %	59,6 %	63,3 %	54,5 %
Pohjanmaa	30,3 %	60,5 %	69,6 %	46,7 %
Kyrönmaan sk	50,0 %	66,7 %	100,0 %	50,0 %
Vaasan sk	30,4 %	66,7 %	66,7 %	66,7 %
Suupohjan rsk	0,0 %	100,0 %	100,0 %	0,0 %
Pietarsaaren sk	0,0 %	28,6 %	66,7 %	0,0 %
K-Pohjanmaa	43,8 %	57,1 %	42,9 %	71,4 %
Kaustisen sk	66,7 %	50,0 %	0,0 %	50,0 %
Kokkolan sk	38,5 %	58,3 %	42,9 %	80,0 %



Alle 25v. aktivointiaste seutukunnittain

(TEM/Työnvälitystilasto 4250)

Seutukunta	Syyskuu 2014	Syyskuu 2015	Syyskuu 2015 Miehet	Syyskuu 2015 Naiset
Koko maa	35,1 %	28,9 %	27,3 %	31,0 %
POH ELY	38,9 %	33,3 %	31,5 %	35,8 %
Pohjanmaa	40,9 %	31,8 %	28,6 %	36,7 %
Kyrönmaan sk	35,8 %	29,6 %	31,8 %	25,0 %
Vaasan sk	35,9 %	27,8 %	24,9 %	32,3 %
Suupohjan rsk	52,4 %	44,8 %	41,2 %	48,9 %
Pietarsaaren sk	50,8 %	40,4 %	35,8 %	46,5 %
K-Pohjanmaa	35,0 %	35,9 %	37,4 %	34,3 %
Kaustisen sk	36,9 %	50,0 %	48,4 %	51,3 %
Kokkolan sk	34,7 %	33,1 %	35,5 %	30,1 %



Pohjanmaan ELY-alueen alle 25v. aktivointiaste

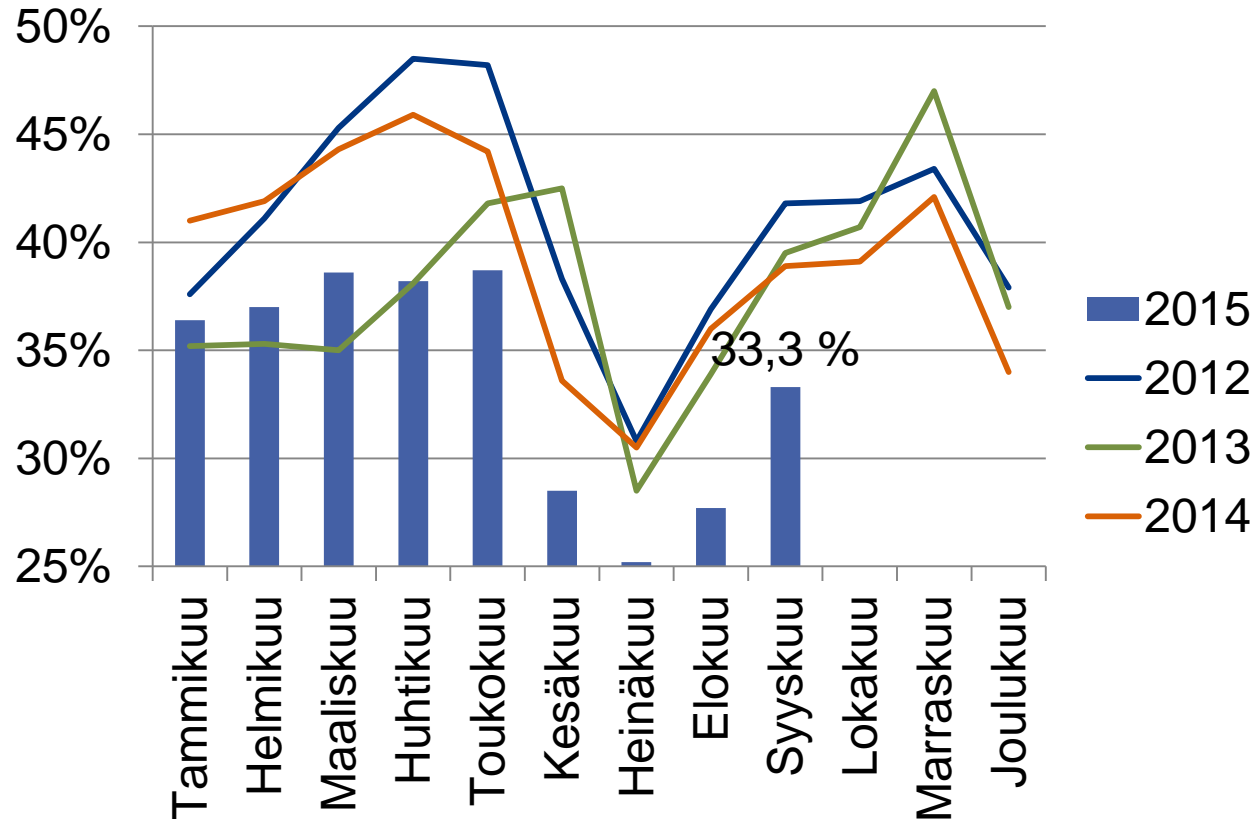



Alle 25v työttömille nuorille tehty suunnitelma ennen 3kk työttömyyden ylittymistä, seutukunnittain

(TEM/Työnvälitystilasto 1450, työllistymis-, kotoutumis-, aktivointisuunnitelma)

Seutukunta	2014 I-VIII %	2015 I-VIII %	2015 I-VIII Miehet	2015 I-VIII Naiset
Koko maa	92,8 %	91,0 %	91,2 %	90,7 %
POH ELY	95,3 %	94,9 %	94,7 %	95,1 %
Pohjanmaa	94,4 %	93,3 %	92,7 %	94,4 %
Kyrönmaan sk	95,8 %	92,3 %	90,9 %	94,7 %
Vaasan sk	94,0 %	92,0 %	92,0 %	91,9 %
Suupohjan rsk	95,2 %	95,6 %	92,7 %	100,0 %
Pietarsaaren sk	94,9 %	97,1 %	96,2 %	98,6 %
K-Pohjanmaa	97,1 %	97,9 %	99,0 %	96,2 %
Kaustisen sk	94,9 %	100,0 %	100,0 %	100,0 %
Kokkolan sk	97,4 %	97,5 %	98,8 %	95,6 %



Työttömiä nuoria alle 25v työllistynyt avoimille työmarkkinoille

(TEM/Työnvälitystilasto 1315)

Seutukunta	Syyskuu 2014	Heinäkuu 2015	Elokuu 2015	Syyskuu 2015
Koko maa	3749	3104	5515	3994
POH ELY	179	95	216	171
Pohjanmaa	96	56	146	90
Kyrönmaan sk	5	--	10	7
Vaasan sk	46	38	92	43
Suupohjan rsk	12	--	10	14
Pietarsaaren sk	32	14	34	26
K-Pohjanmaa	83	39	70	81
Kaustisen sk	13	10	24	16
Kokkolan sk	70	29	46	65



Nuoria alle 25v. työllistynyt avoimille työmarkkinoille

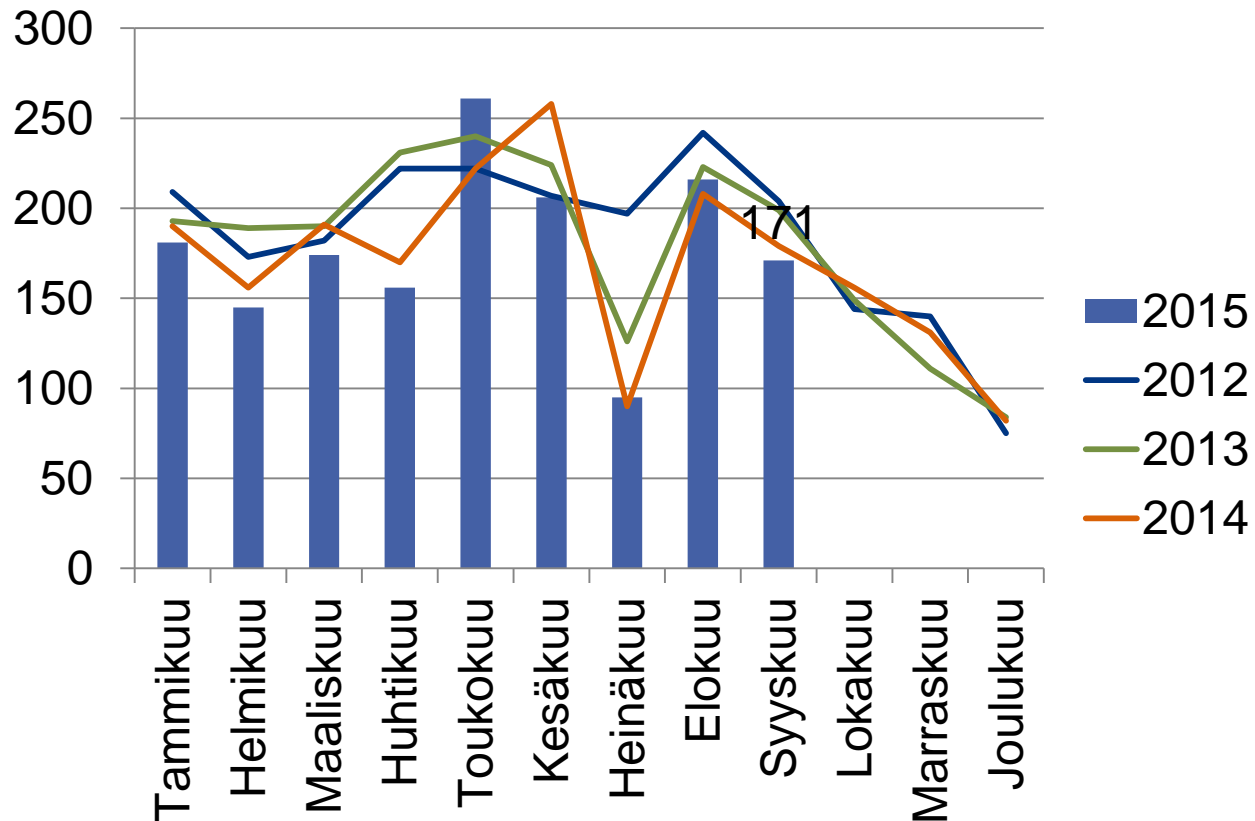



Palkkatuettutyö, nuoret alle 25v

(TEM/Työnvälitystilasto 4320, alkaneet työllistämiset)

Seutukunta	Syyskuu 2014	Heinäkuu 2015	Elokuu 2015	Syyskuu 2015
Koko maa	1178	186	339	311
POH ELY	70	6	23	27
Pohjanmaa	45	--	11	17
K-Pohjanmaa	25	--	12	10

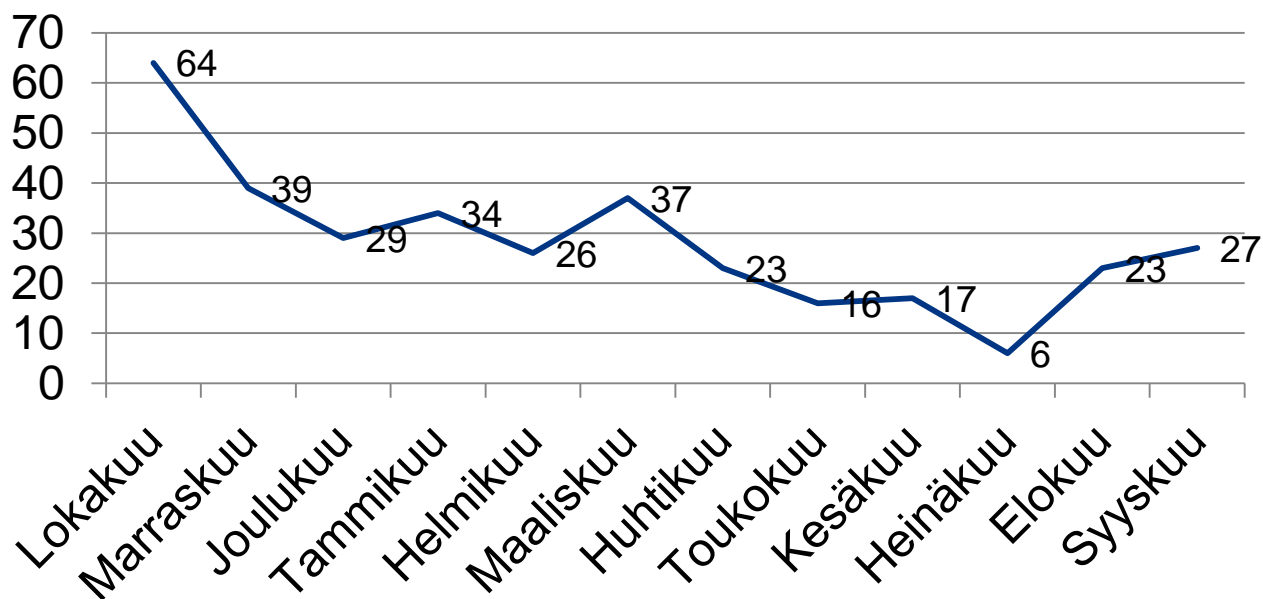



Palkkatuettutyö, 25-29v.

(TEM/Työnvälitystilasto 4320, alkaneet työllistämiset)

Seutukunta	Syyskuu 2014	Heinäkuu 2015	Elokuu 2015	Syyskuu 2015
Koko maa	595	133	199	166
POH ELY	46	7	11	18
Pohjanmaa	33	--	--	12
K-Pohjanmaa	13	--	--	6

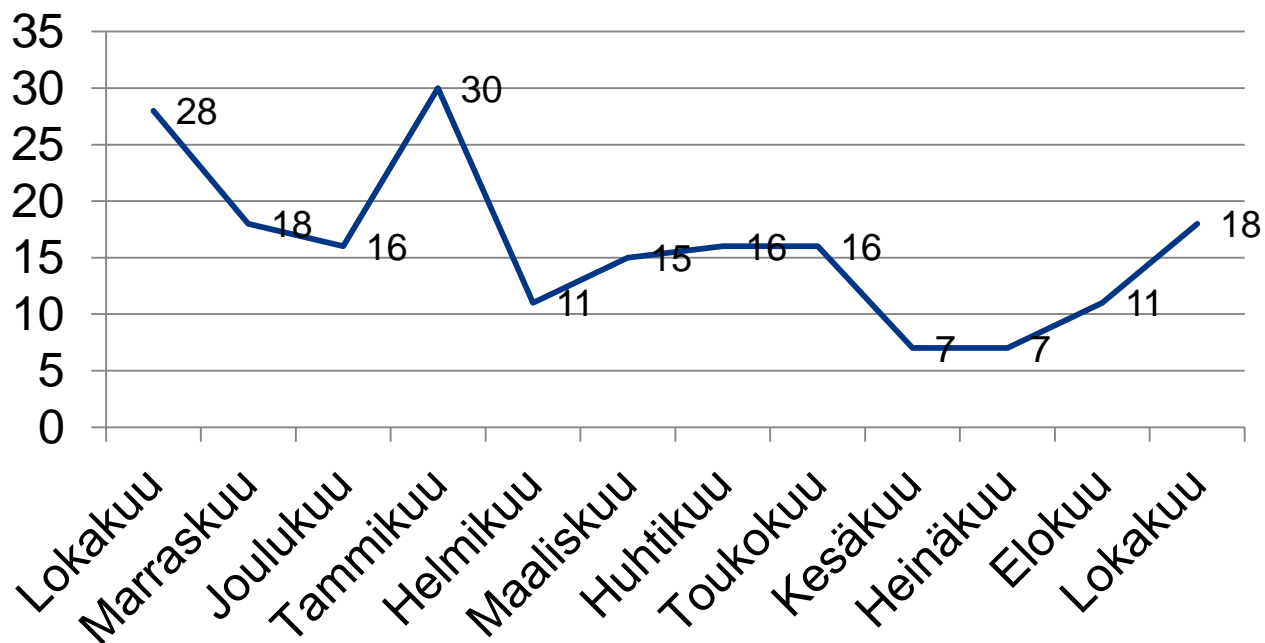



Työkokeilussa työpaikalla kuukauden aikana, alle 25v

(TEM/Työnvälitystilasto 5310)

Seutukunta	Syyskuu 2014	Heinäkuu 2015	Elokuu 2015	Syyskuu 2015
Koko maa	3970	3846	4050	4617
POH ELY	136	165	171	160
Pohjanmaa	72	95	85	77
Kyrönmaan sk	5	--	--	--
Vaasan sk	36	52	48	40
Suupohjan rsk	10	--	--	--
Pietarsaaren sk	21	31	25	23
K-Pohjanmaa	64	70	86	83
Kaustisen sk	14	14	23	22
Kokkolan sk	50	56	63	61



Työkokeilussa työpaikalla kuukauden aikana

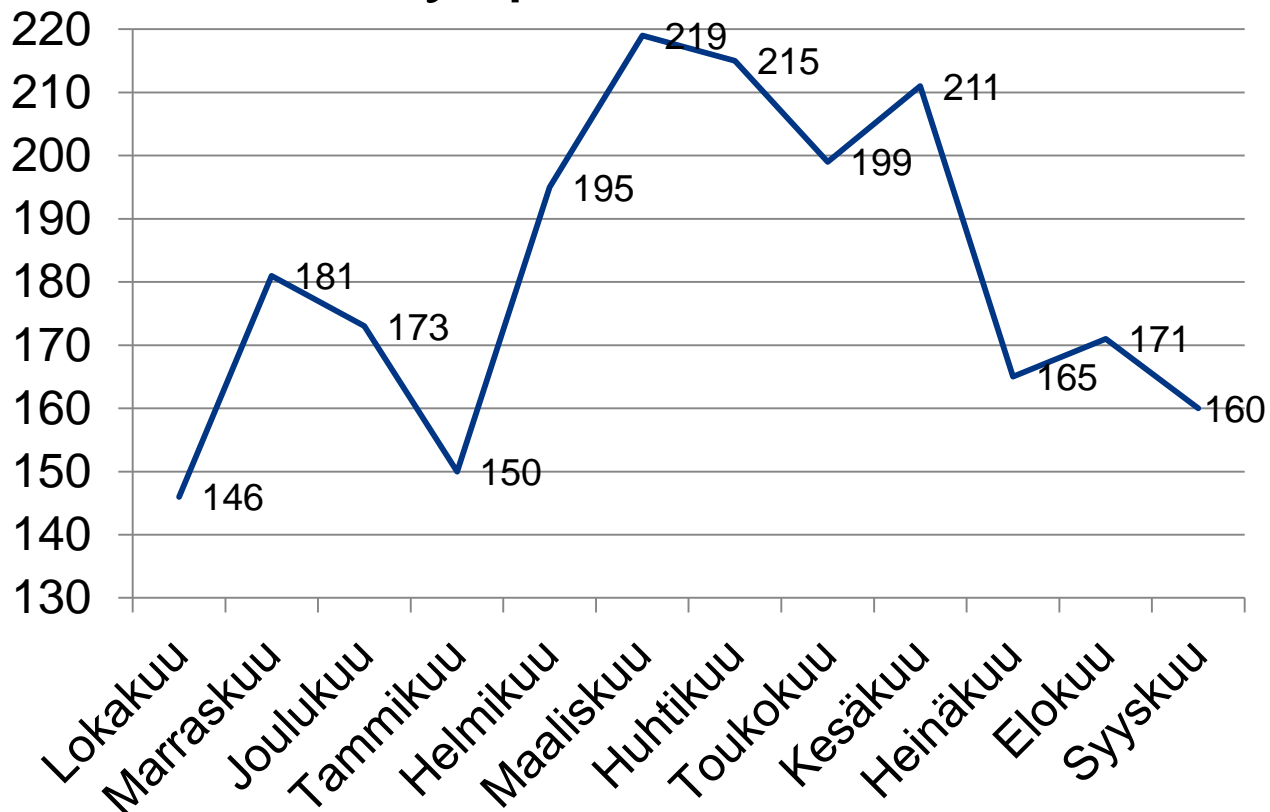



Valmennus alkanut, alle 25v

(TEM/työnvälitystilasto 3381, lähettävä ELY)

Seutukunta	Syyskuu 2014	Heinäkuu 2015	Elokuu 2015	Syyskuu 2015
Koko maa	2152	346	1210	1564
POH ELY	63	--	28	63
Pohjanmaa	55	--	14	48
K-Pohjanmaa	8	--	14	15

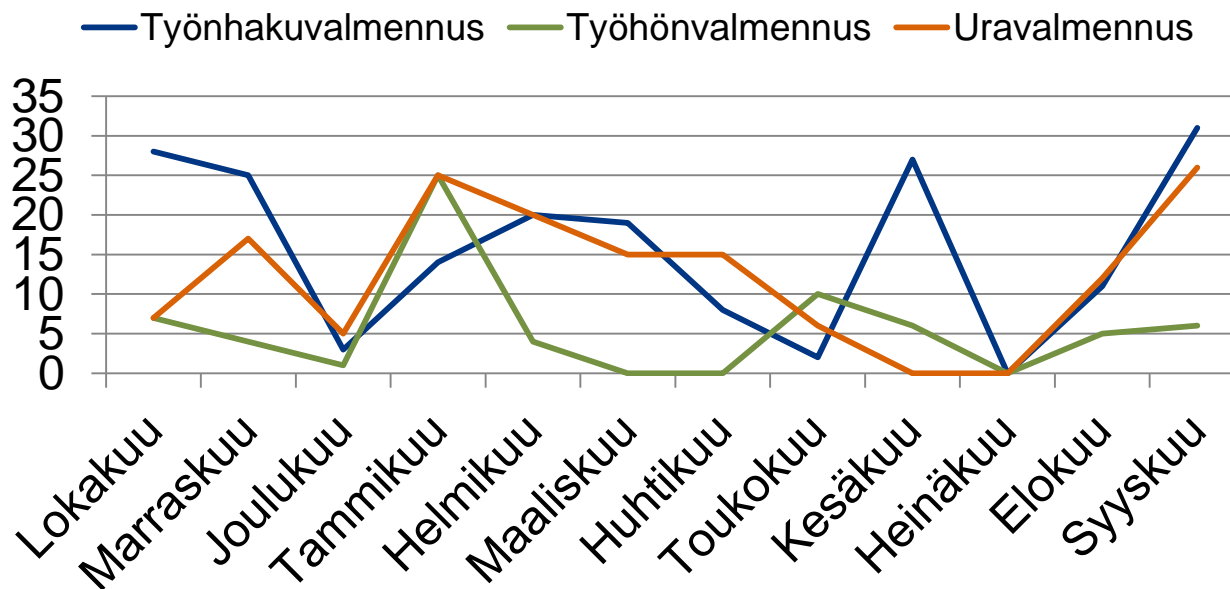



Omaehtoinen opiskelu / Alkaneet jaksot 25-29v.

(TEM/Työnvälitystilasto 5340)

Seutukunta	Syyskuu 2014	Heinäkuu 2015	Elokuu 2015	Syyskuu 2015
Koko maa	1525	178	3036	1557
POH ELY	92	--	155	105

Aloittanut työvoimakoulutuksessa, alle 25v

(TEM/Työnvälitystilasto 3318)

Seutukunta	Syyskuu 2014	Heinäkuu 2015	Elokuu 2015	Syyskuu 2015
Koko maa	1304	73	807	885
POH ELY	52	--	18	48