



# Uppföljning av ungdoms- garantin på Österbottens NTM-centrals område

November 2015

Teemu Saarinen

18.12.2015



# Begrepp som gäller uppföljningen

- **Flöde till arbetslöshet som varat längre än 3 månader =** Andelen personer som under månaden överskridit gränsen för 3 månaders arbetslöshet av alla arbetslöshetsperioder som inleddes för 3 månader sedan.
- **Aktiveringsgrad % =** Andelen personer som på beräkningsdagen omfattades av arbets- och näringstjänster av det sammanlagda antalet personer som omfattas av tjänster och arbetslösa arbetssökande
- **Nyutexaminerad =** Till nyutexaminerade räknas personer som avlagt sin senaste examen för högst ett år sedan
- **\*Till åldersgruppen personer under 30 år** hör också personer som officiellt inte omfattas av ungdomsgarantin (25-29-åringar, som inte är nyutexaminerade).
- **Lönesubventionerat arbete =** understödda sysselsättningsperioder vid olika instanser



## Arbetslösa arbetssökande som omfattas av ungdomsgarantin på Österbottens NTM-centrals område

(ANM/Arbetsförmedlingsstatistik 1220)

<b>Under 25 år</b>	<b>2014</b>	<b>2015</b>	<b>Ändring %</b>
I slutet av november	1464 Män 928 Kvinnor 536	1565 Män 963 Kvinnor 602	+6,9 %
Österbotten	937	1059	+13,0 %
M.Österbotten	527	506	-4,0 %

<b>25-29 år Nytexaminerade</b>	<b>2014</b>	<b>2015</b>	<b>Ändring %</b>
I slutet av november	95 Män 56 Kvinnor 39	126 Män 80 Kvinnor 46	+32,6 %
Österbotten	67	95	+41,8 %
M.Österbotten	28	31	+10,7 %



# Arbetslöshetsgraden hos personer under 25 år

(ANM/Arbetsförmedlingsstatistik 1263)

	<b>Arbetslöshetsgrad %</b>	<b>Österbotten</b>	<b>Mellersta Österbotten</b>
2015 November	11,4 %	10,3 %	14,4 %
2014 November	10,9 %	9,5 %	15,1 %



# Arbetslösa under 25 år

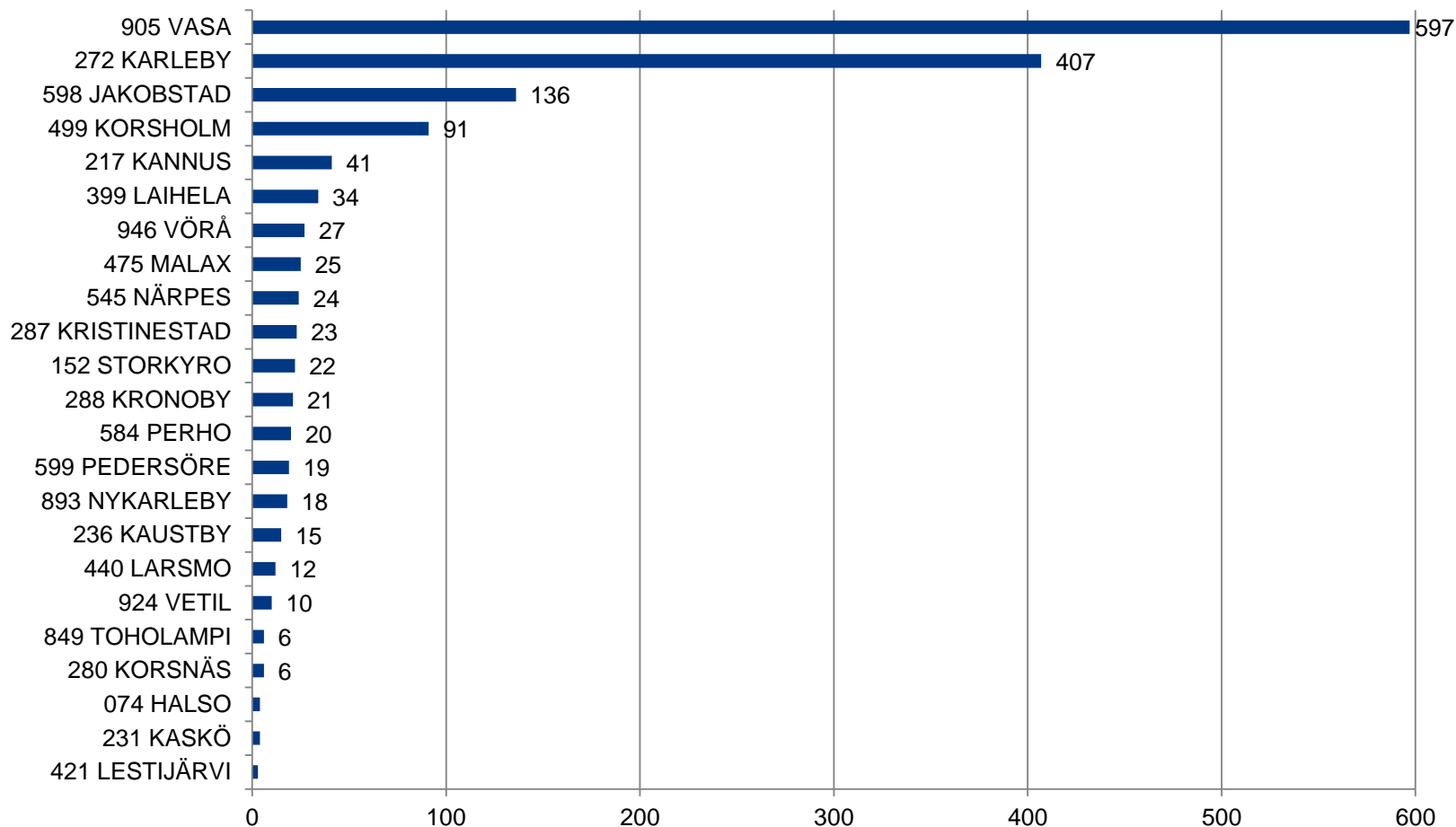



## Arbetslösa under 25 år

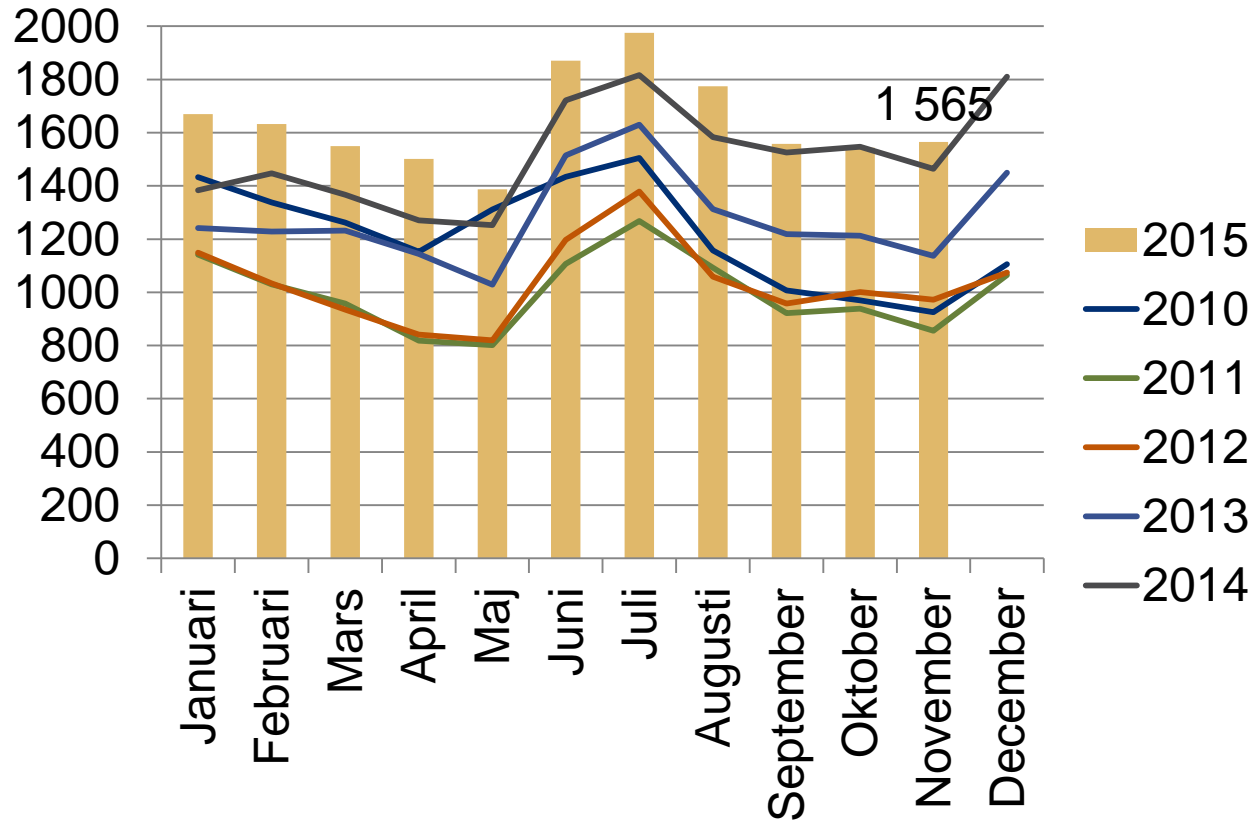



## Arbetslösa arbetssökande under 25 år i slutet av månaden på Österbottens NTM-centrals område samt förändringen på ett år

(ANM/Arbetsförmedlingsstatistik 1215)

— Arbetslösa under 25 år    ..... Årsförändring %

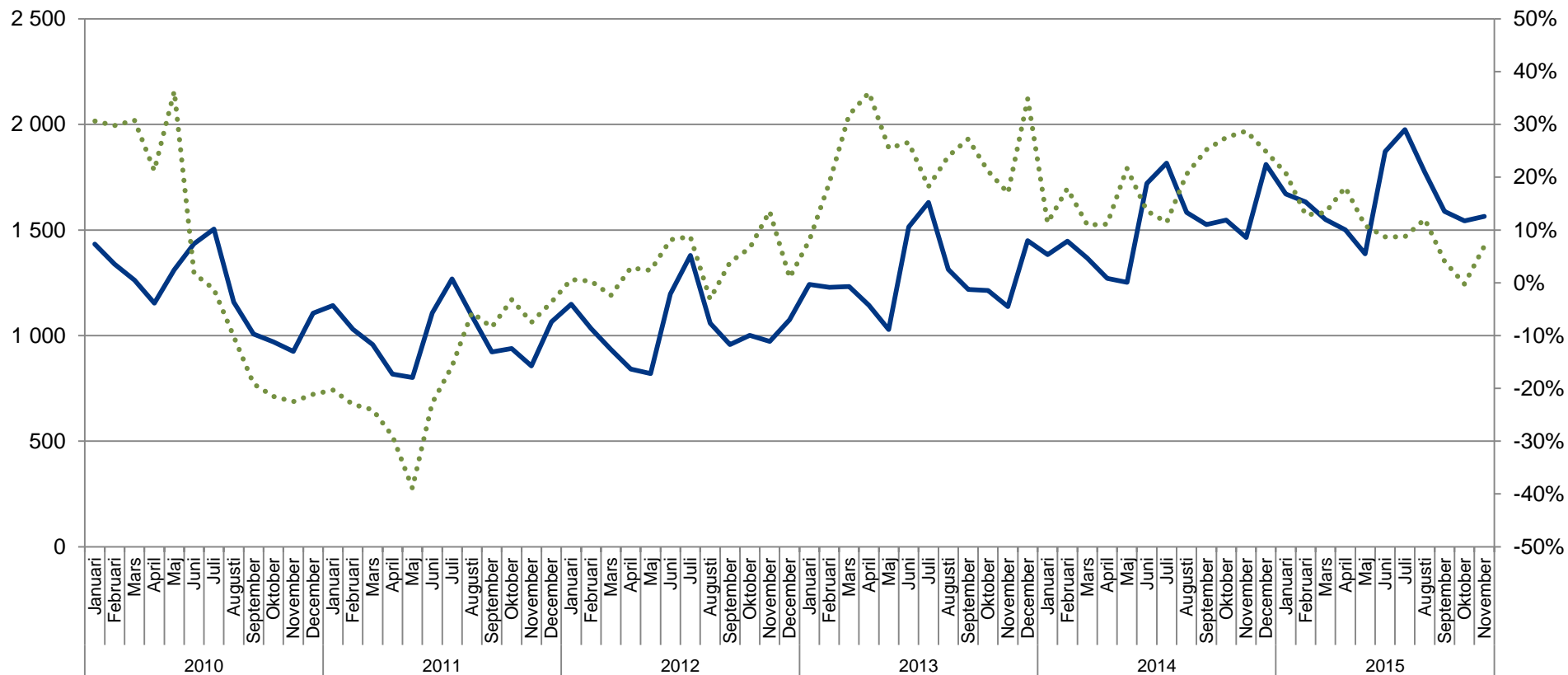



## Arbetslösa arbetssökande under 25 år i slutet av månaden enligt jobsökningens längd på Österbottens NTM-centrals område

(ANM/Arbetsförmedlingsstatistik 1207)

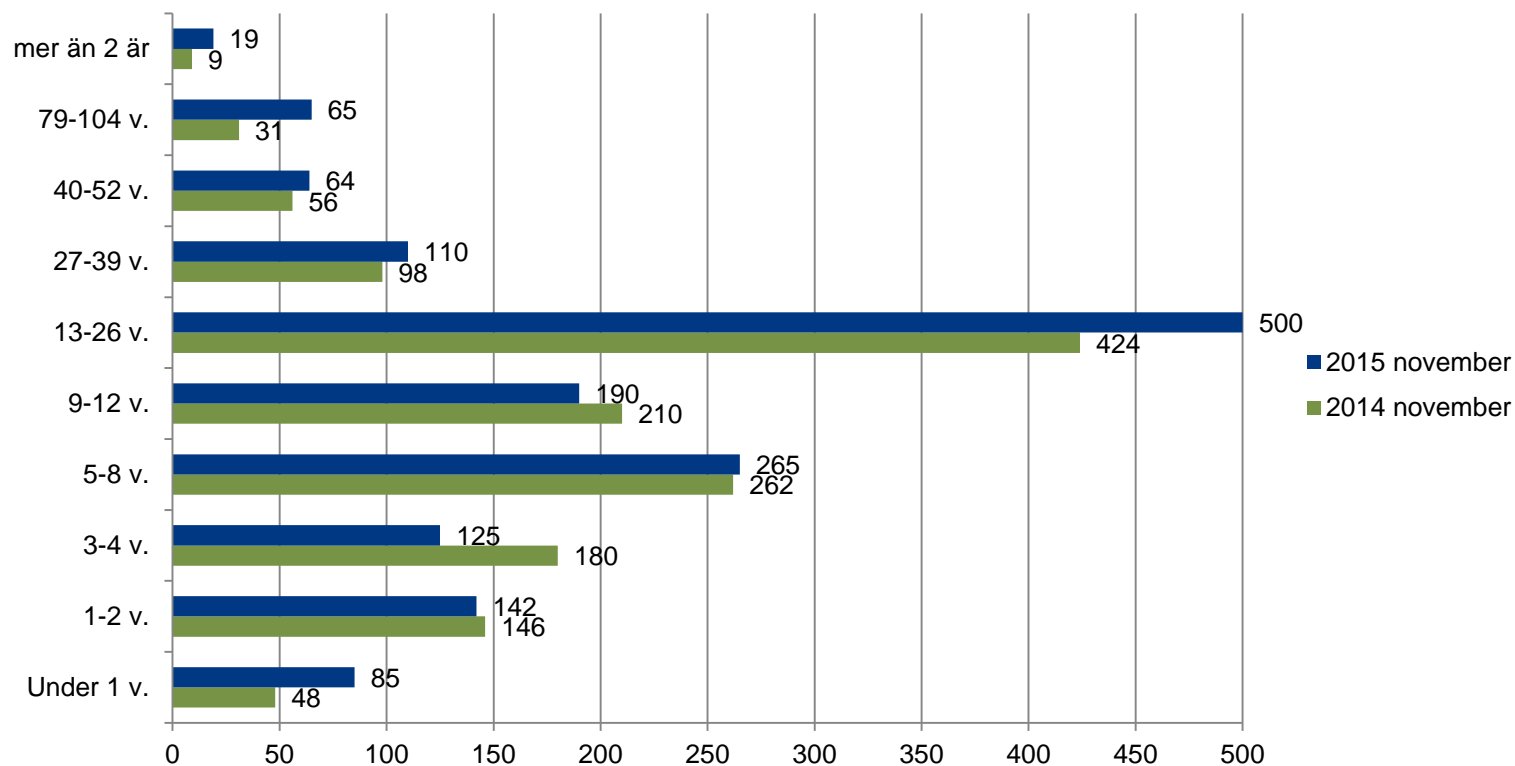





## Arbetslösa arbetssökande under 25 år i slutet av månaden enligt utbildningsnivå i de ekonomiska regionerna

(ANM/Arbetsförmedlingsstatistik 1215)

Utbildningsnivå	Österbottens NTM-central	Öster-botten	Kyrolandet	Vasa ekon. reg.	Sydöster-botten	Jakobstads-regionen	Mellersta Öster-botten	Kaustby ekon. reg.	Karleby ekon. reg.
Lägre grundnivå	9	..	..	7	..	..	..	..	..
Högre Grundnivå	250	<b>178</b>	12	121	5	40	<b>72</b>	12	60
Mellannivå	1155	<b>747</b>	44	533	35	135	<b>408</b>	43	365
Lägsta högre nivå	42	<b>33</b>	..	15	..	15	<b>9</b>	..	..
Lägre högskolenivå	40	<b>28</b>	..	19	..	8	<b>12</b>	..	..
Okänd	69	..	..	51	6	8	..	..	..



## Arbetslösa i åldern 25-29 år

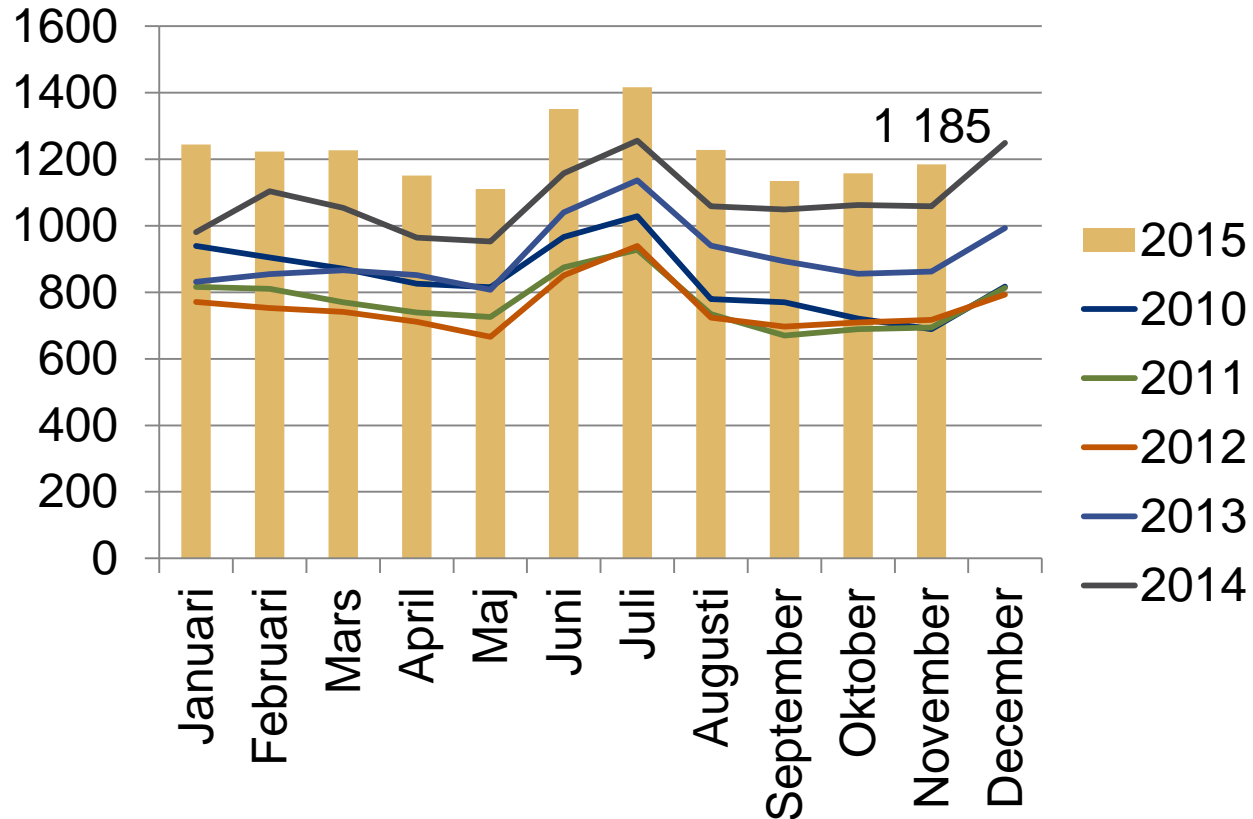



## Nyutexaminerade arbetslösa arbetssökande i åldern 25-29 år i slutet av månaden på Österbottens NTM-centrals område samt förändringen på ett år (ANM/Arbetsförmedlingsstatistik 1215)

— Nyutexaminerade i åldern 25-29 år    ..... Årsförändring %

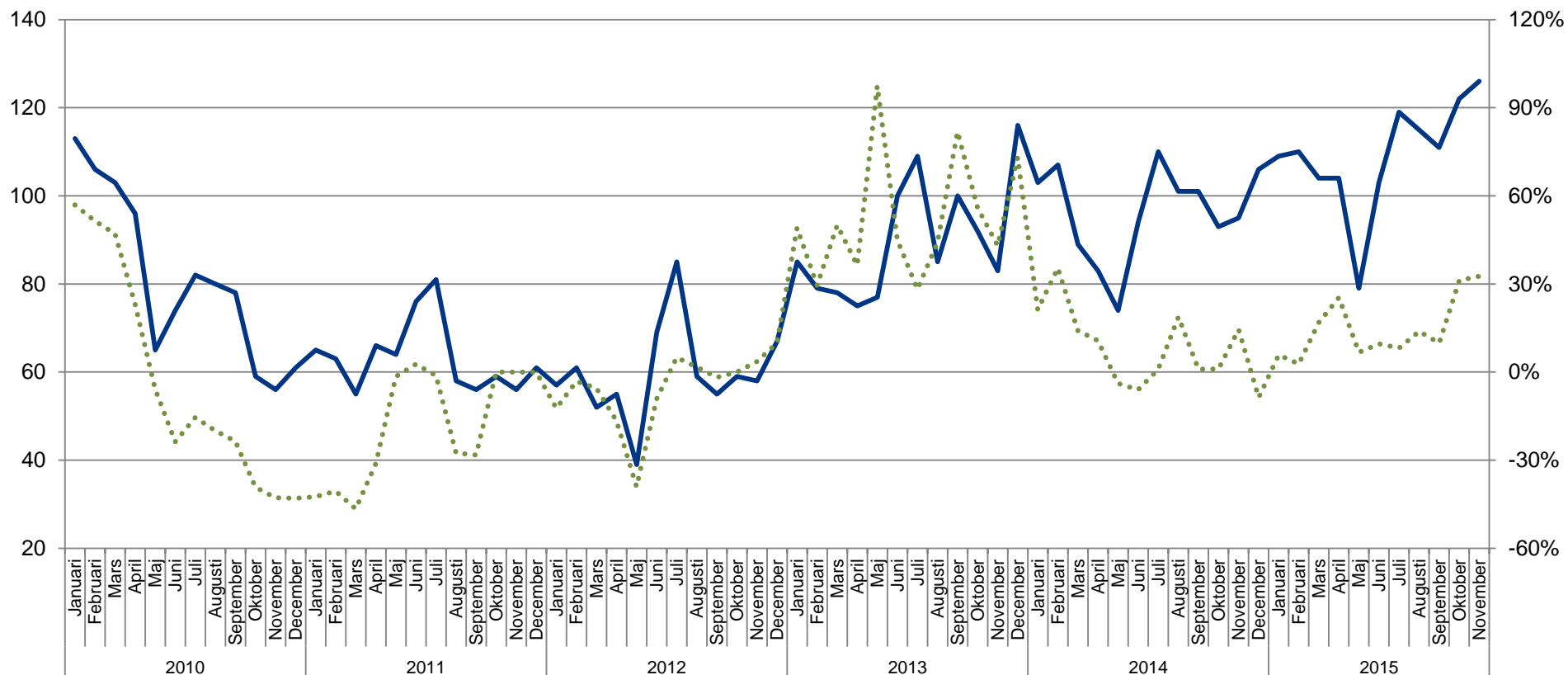



## Nyutexaminerade arbetslösa arbetssökande i åldern 25-29 år på beräkningsdagen enligt jobbsökningens längd på Österbottens NTM-centrals område

(ANM/Arbetsförmedlingsstatistik 1207)

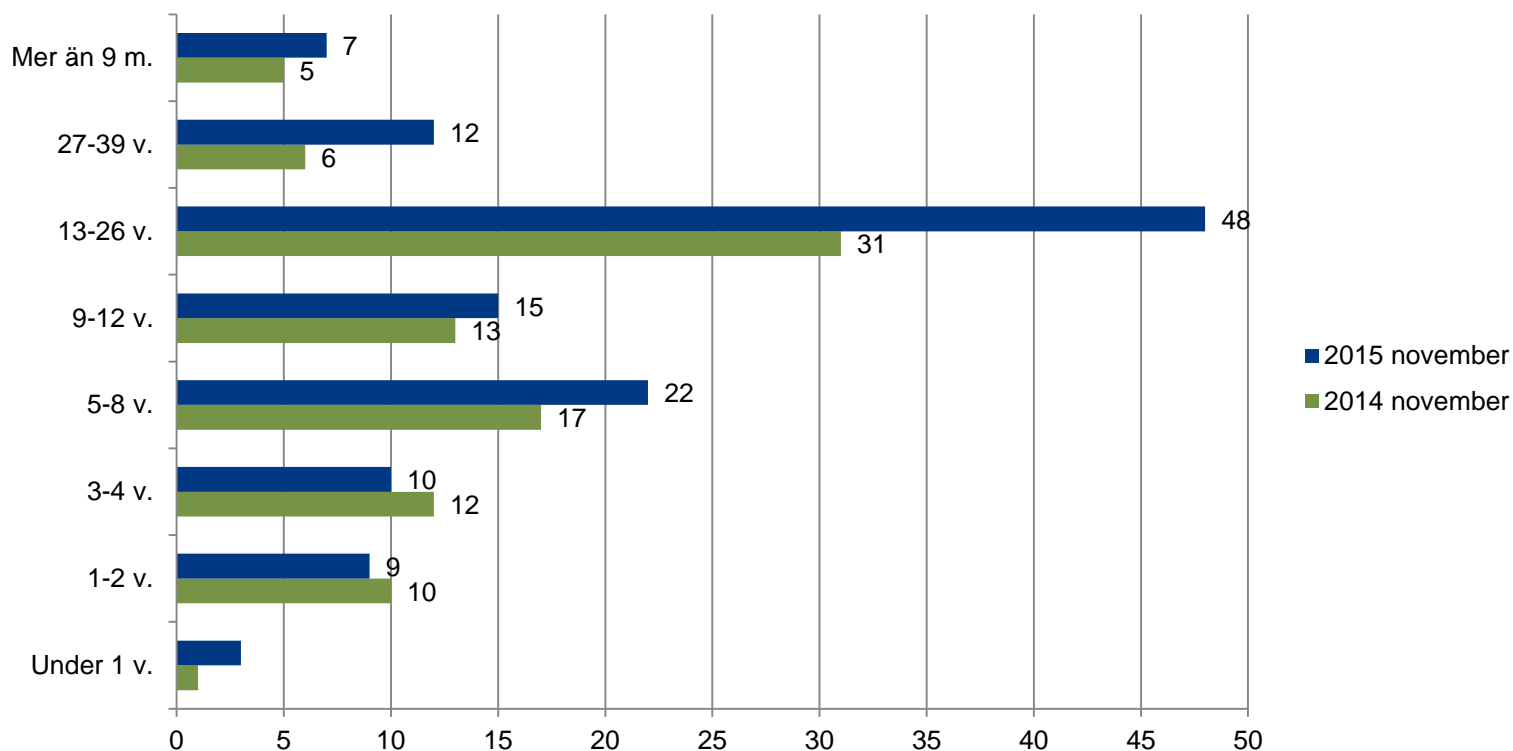



## Flödet av arbetslösa unga under 25 år till arbetslöshet som varat längre än 3 månader, enligt ekonomisk region (ANM/Arbetsförmedlingsstatistik 1355)

<b>Ekonomisk region</b>	<b>November 2014</b>	<b>November 2015</b>	<b>November 2015 Män</b>	<b>November 2015 Kvinnor</b>
Hela landet	29,7 %	33,5 %	36,6 %	30,1 %
Österbottens NTM-central	24,6 %	34,8 %	37,8 %	32,1 %
<b>Österbotten</b>	24,0 %	35,2 %	39,8 %	30,6 %
Kyrolandet	44,0 %	22,6 %	26,7 %	18,8 %
Vasa ekon. reg.	28,8 %	42,2 %	45,2 %	39,2 %
Sydösterbotten	5,0 %	28,6 %	36,4 %	20,0 %
Jakobstadsregionen	16,5 %	24,1 %	32,2 %	15,1 %
<b>Mellersta Österbotten</b>	25,5 %	34,1 %	33,9 %	34,3 %
Kaustby ekon. reg.	11,6 %	20,8 %	20,0 %	21,4 %
Karleby ekon. reg.	28,6 %	37,3 %	37,1 %	37,5 %



## Flödet av arbetslösa unga under 25 år till arbetslöshet som varat längre än 3 månader på Österbottens NTM-centrals område

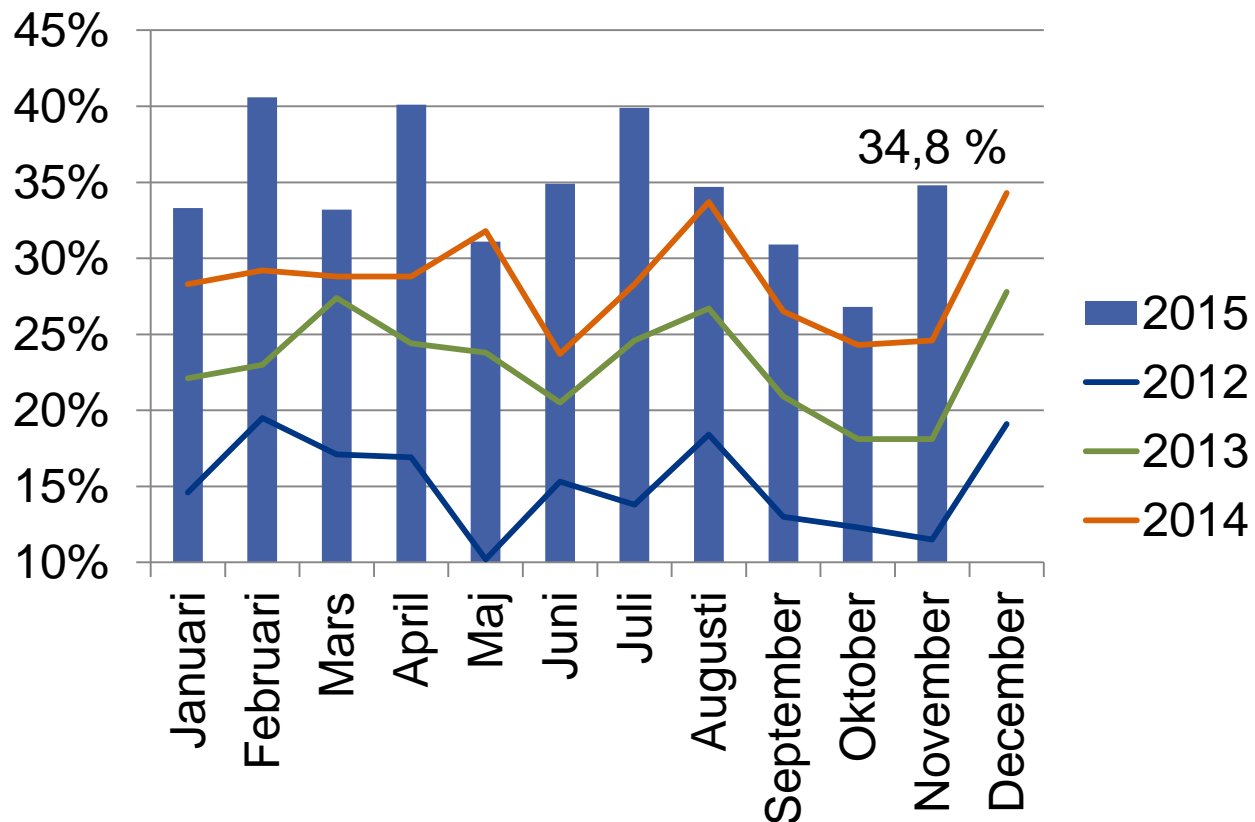



Flödet av arbetslösa nyutexaminerade i åldern 25-29 år till arbetslöshet  
som varat längre än 3 månader, enligt ekonomisk region  
(ANM/Arbetsförmedlingsstatistik 1355)

<b>Ekonomisk region</b>	<b>November 2014</b>	<b>November 2015</b>	<b>November 2015 Män</b>	<b>November 2015 Kvinnor</b>
Hela landet	39,7 %	43,7 %	47,4 %	40,8 %
Österbottens NTM-central	14,6 %	40,0 %	42,1 %	37,5 %
<b>Österbotten</b>	13,9 %	41,7 %	50,0 %	30,0 %
Kyrolandet	25,0 %	0,0 %	0,0 %	0,0 %
Vasa ekon. reg.	14,8 %	44,4 %	50,0 %	33,3 %
Sydösterbotten	0,0 %	100,0 %	0,0 %	0,0 %
Jakobstadsregionen	0,0 %	20,0 %	100,0 %	0,0 %
<b>Mellersta Österbotten</b>	16,7 %	36,4 %	20,0 %	50,0 %
Kaustby ekon. reg.	50,0 %	0,0 %	0,0 %	0,0 %
Karleby ekon. reg.	10,0 %	40,0 %	25,0 %	50,0 %



# Aktiveringsgrad bland personer under 25 år enligt ekonomisk region

(ANM/Arbetsförmedlingsstatistik 4250)

<b>Ekonomisk region</b>	<b>November 2014</b>	<b>November 2015</b>	<b>November 2015 Män</b>	<b>November 2015 Kvinnor</b>
Hela landet	36,3 %	30,9 %	28,3 %	34,6 %
Österbottens NTM-central	42,1 %	35,6 %	33,4 %	38,9 %
<b>Österbotten</b>	43,4 %	34,3 %	30,7 %	40,2 %
Kyrolandet	37,4 %	40,4 %	38,7 %	43,8 %
Vasa ekon. reg.	37,9 %	29,3 %	26,1 %	34,9 %
Sydösterbotten	54,9 %	46,9 %	46,2 %	47,7 %
Jakobstadsregionen	55,6 %	43,9 %	39,0 %	50,6 %
<b>Mellersta Österbotten</b>	39,6 %	38,3 %	39,5 %	36,8 %
Kaustby ekon. reg.	52,7 %	54,7 %	43,9 %	63,4 %
Karleby ekon. reg.	36,8 %	35,3 %	38,9 %	30,6 %





# Aktiveringsgrad bland personer under 25 år på Österbottens NTM-centrals område

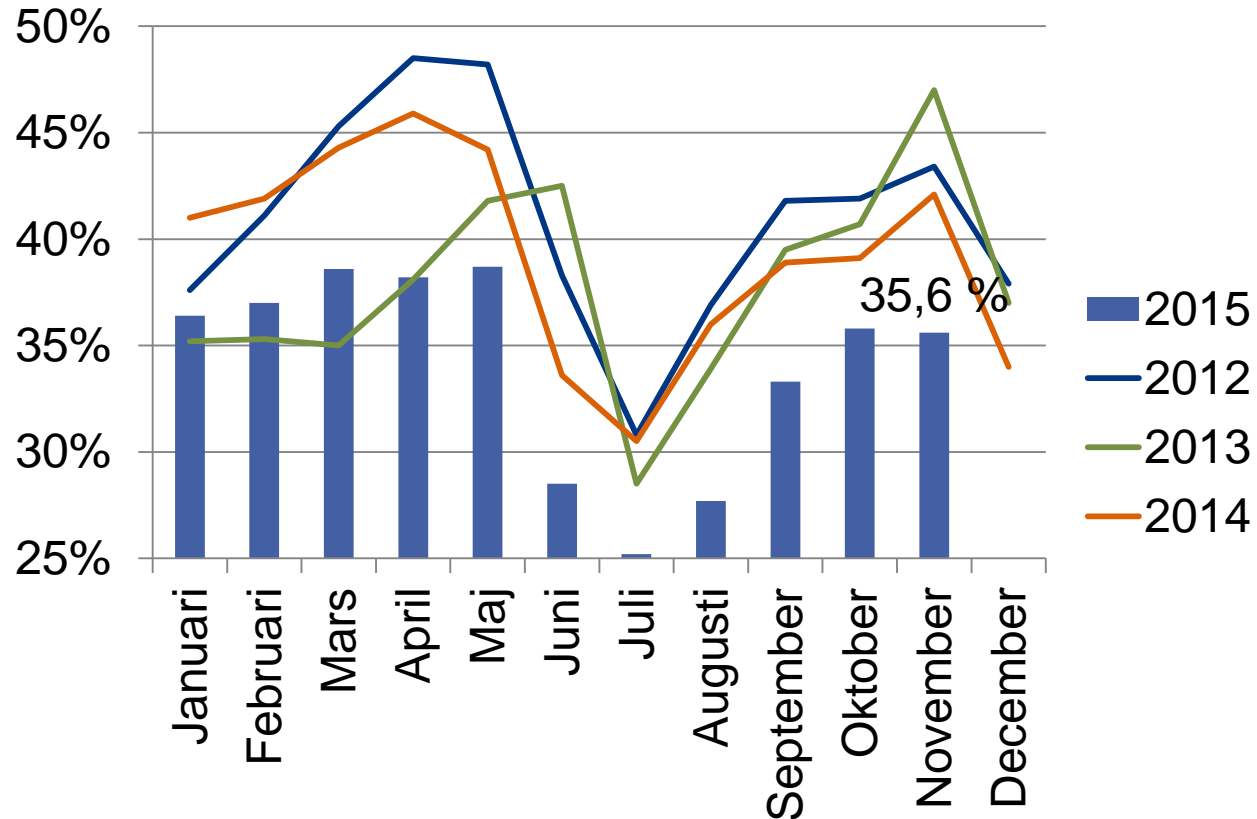



## Andel arbetslösa unga under 25 år för vilka en plan utarbetats innan arbetslösheten varat 3 månader, enligt ekonomisk region (ANM/Arbetsförmedlingsstatistik 1450, sysselsättnings-, integrations-, aktiveringsplan)

<b>Ekonomisk region</b>	<b>2014 I-VIII %</b>	<b>2015 I-VIII %</b>	<b>2015 I-VIII Män</b>	<b>2015 I-VIII Kvinnor</b>
Hela landet	92,8 %	91,0 %	91,2 %	90,7 %
Österbottens NTM-central	95,3 %	94,9 %	94,7 %	95,1 %
<b>Österbotten</b>	94,4 %	93,3 %	92,7 %	94,4 %
Kyrolandet	95,8 %	92,3 %	90,9 %	94,7 %
Vasa ekon. reg.	94,0 %	92,0 %	92,0 %	91,9 %
Sydösterbotten	95,2 %	95,6 %	92,7 %	100,0 %
Jakobstadsregionen	94,9 %	97,1 %	96,2 %	98,6 %
<b>Mellersta Österbotten</b>	97,1 %	97,9 %	99,0 %	96,2 %
Kaustby ekon. reg.	94,9 %	100,0 %	100,0 %	100,0 %
Karleby ekon. reg.	97,4 %	97,5 %	98,8 %	95,6 %



## Arbetslösa unga under 25 år som fått sysselsättning på den öppna arbetsmarknaden

(ANM/Arbetsförmedlingsstatistik 1315)

<b>Ekonomisk region</b>	<b>November 2014</b>	<b>September 2015</b>	<b>Oktober 2015</b>	<b>November 2015</b>
Hela landet	3552	3994	3682	4004
Österbottens NTM-central	131	171	129	149
<b>Österbotten</b>	74	90	81	91
Kyrolandet	7	7	8	--
Vasa ekon. reg.	36	43	48	59
Sydösterbotten	11	14	11	--
Jakobstadsregionen	20	26	14	25
<b>Mellersta Österbotten</b>	57	81	48	58
Kaustby ekon. reg.	19	16	12	19
Karleby ekon. reg.	38	65	36	39



## Unga under 25 år som fått sysselsättning på den öppna arbetsmarknaden

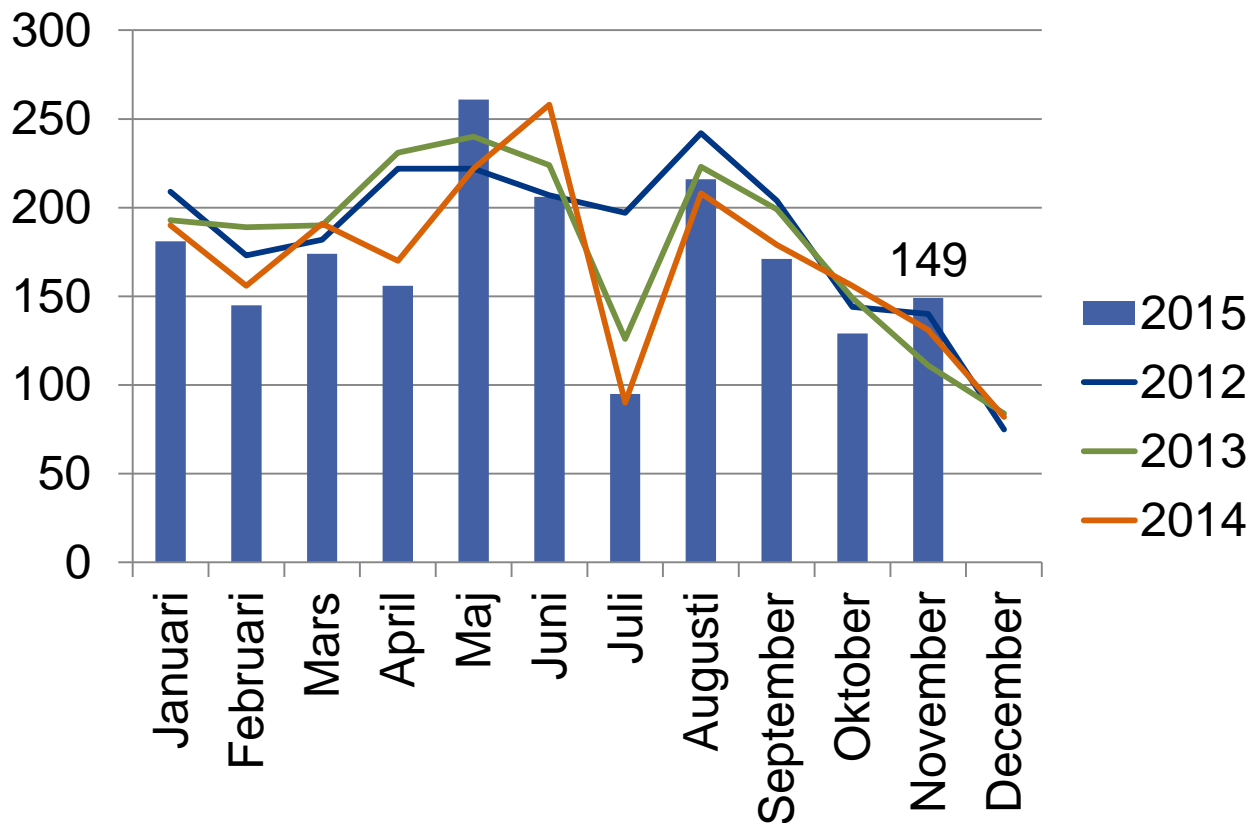



## Lönesubventionerat arbete, unga under 25 år

(ANM/Arbetsförmedlingsstatistik 4320, inledda sysselsättningsperioder)

<b>Ekonomisk region</b>	<b>November 2014</b>	<b>September 2015</b>	<b>Oktober 2015</b>	<b>November 2015</b>
Hela landet	800	311	205	189
Österbottens NTM-central	39	27	20	14
<b>Österbotten</b>	28	17	12	8
<b>Mellersta Österbotten</b>	11	10	8	6

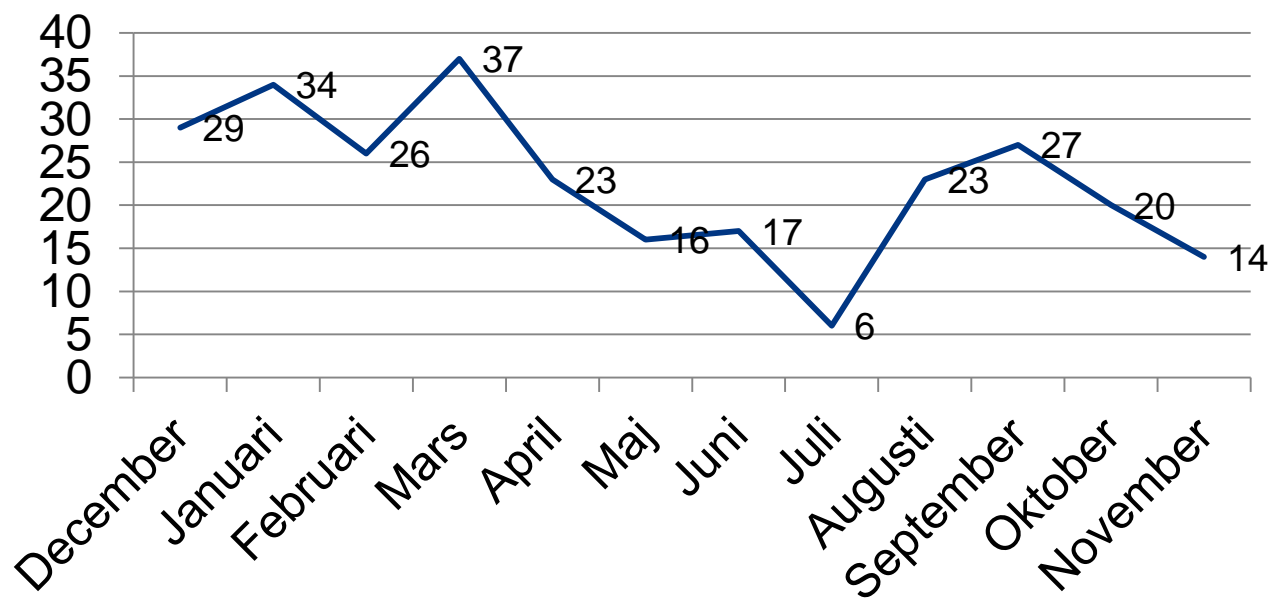



## Lönesubventionerat arbete, 25-29 år

(ANM/Arbetsförmedlingsstatistik 4320, inledda sysselsättningsperioder)

<b>Ekonomisk region</b>	<b>November 2014</b>	<b>September 2015</b>	<b>Oktober 2015</b>	<b>November 2015</b>
Hela landet	463	166	114	123
Österbottens NTM-central	18	18	13	7
<b>Österbotten</b>	13	12	8	--
<b>Mellersta Österbotten</b>	5	6	5	--

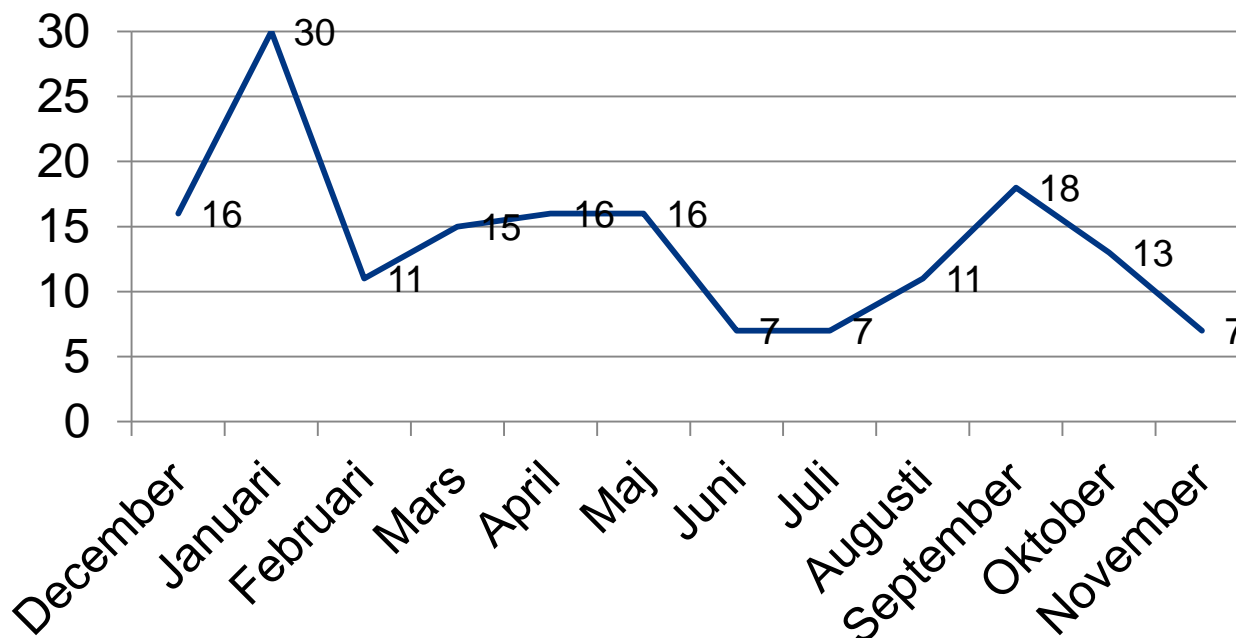



# Deltagit i arbetsprövning på en arbetsplats under månaden, under 25 år

(ANM/Arbetsförmedlingsstatistik 5310)

<b>Ekonomisk region</b>	<b>November 2014</b>	<b>September 2015</b>	<b>Oktober 2015</b>	<b>November 2015</b>
Hela landet	4833	4617	5386	6114
Österbottens NTM-central	181	160	188	200
<b>Österbotten</b>	96	77	94	107
Kyrolandet	--	--	7	7
Vasa ekon. reg.	53	40	45	49
Sydösterbotten	--	--	13	12
Jakobstadsregionen	26	23	29	39
<b>Mellersta Österbotten</b>	85	83	94	93
Kaustby ekon. reg.	22	22	23	26
Karleby ekon. reg.	63	61	71	67



## Deltagit i arbetsprövning på en arbetsplats under månaden

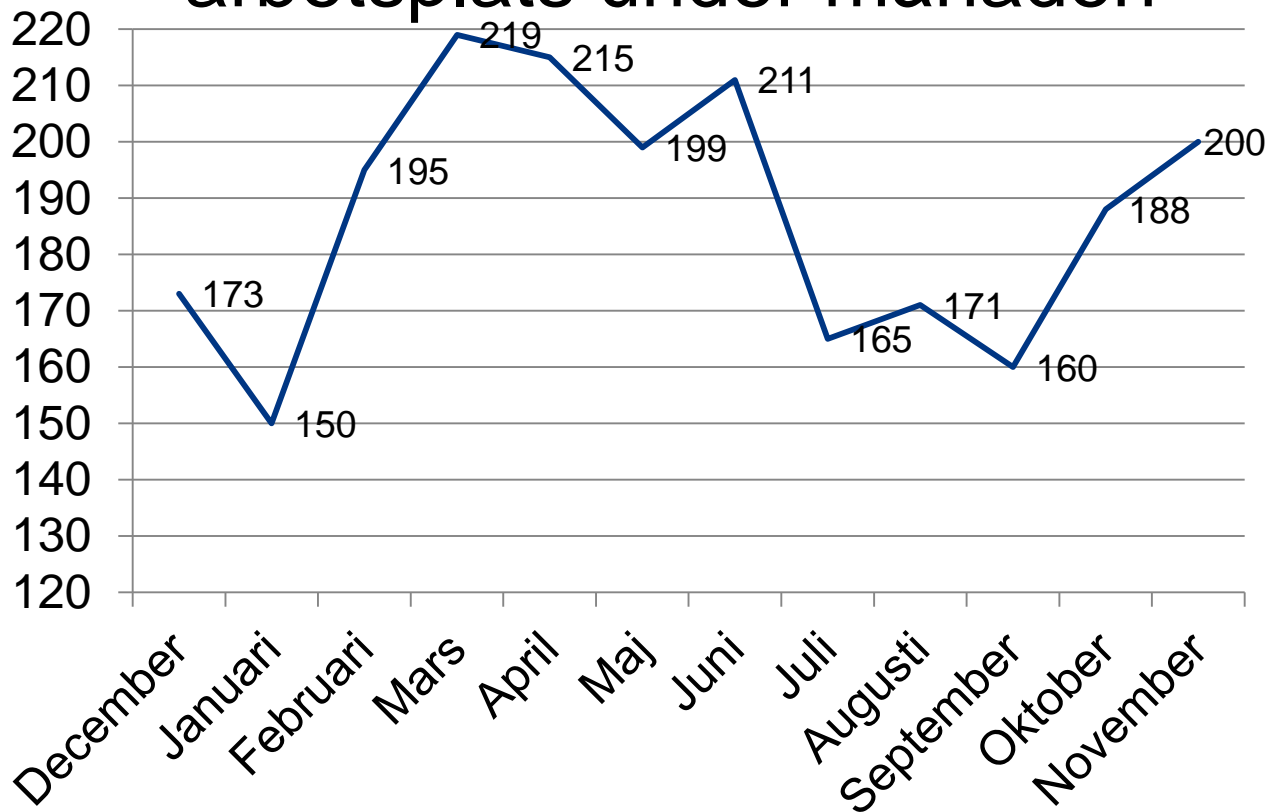





## Inledd träning, personer under 25 år

(ANM/Arbetsförmedlingsstatistik 3381)

<b>Ekonomisk region</b>	<b>November 2014</b>	<b>September 2015</b>	<b>Oktober 2015</b>	<b>November 2015</b>
Hela landet	1633	1564	1337	1289
Österbottens NTM-central	46	63	53	38
<b>Österbotten</b>	22	48	27	--
<b>Mellersta Österbotten</b>	24	15	26	--

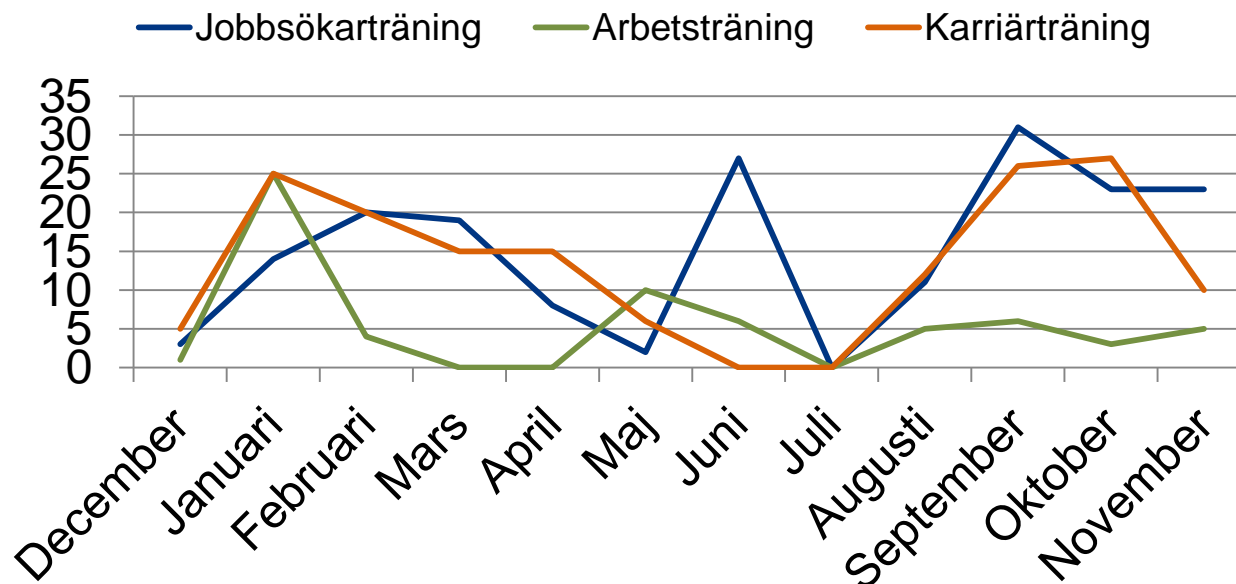



## Frivilliga studier / Inledda perioder 25-29 år

(ANM/Arbetsförmedlingsstatistik 5340)

<b>Ekonomisk region</b>	<b>November 2014</b>	<b>September 2015</b>	<b>Oktober 2015</b>	<b>November 2015</b>
Hela landet	281	1557	340	277
Österbottens NTM-central	9	105	16	11

## Inlett arbetskraftsutbildning, under 25 år

(ANM/Arbetsförmedlingsstatistik 3318)

<b>Ekonomisk region</b>	<b>November 2014</b>	<b>September 2015</b>	<b>Oktober 2015</b>	<b>November 2015</b>
Hela landet	721	885	770	652
Österbottens NTM-central	33	48	38	25