



Elinkeino-, liikenne- ja ympäristökeskus
Närings-, trafik- och miljöcentralen
Centre for Economic Development, Transport and the Environment

Nuorisotakuun seuranta Pohjanmaan ELY:n alueella

Marraskuu 2015

Teemu Saarinen

18.12.2015



Seurantaan liittyvä käsitteistö

- **Virta yli 3 kk työttömyyteen** = Kuukauden aikana 3 kuukauden työttömyysrajan ylittäneiden henkilöiden osuus kaikista 3 kk sitten alkaneista työttömyysjaksoista.
- **Aktivointiaste %** = TE-palveluissa laskentapäivänä olevien osuus palveluissa olleiden ja työttömien työnhakijoiden yhteissummasta
- **Vastavalmistunut** = Vastavalmistuneisiin lasketaan sellaiset henkilöt, joiden uusimman tutkinnon suorittamisesta on kulunut korkeintaan vuosi
- ***Alle 30-vuotiaiden ikäryhmään** kuuluvat myös henkilöt, jotka eivät virallisesti ole nuorisotakuun piirissä (25-29-v., jotka eivät ole vastavalmistuneita).
- **Palkkatuettu työ** = eri tahoilla alkaneet työllistämiset tuella



Nuorisotakuun piiriin kuuluvat työttömät työnhakijat Pohjanmaan ELY-keskuksen alueella

(TEM/Työnvälitystilasto 1220)

Alle 25v	2014	2015	Muutos %
Marraskuun lopussa	1464 Miehet 928 Naiset 536	1565 Miehet 963 Naiset 602	+6,9 %
Pohjanmaa	937	1059	+13,0 %
K-Pohjanmaa	527	506	-4,0 %

25-29v Vastavalmistuneet	2014	2015	Muutos %
Marraskuun lopussa	95 Miehet 56 Naiset 39	126 Miehet 80 Naiset 46	+32,6 %
Pohjanmaa	67	95	+41,8 %
K-Pohjanmaa	28	31	+10,7 %



Alle 25-vuotiaiden työttömyysaste

(TEM/Työnvälitystilasto 1263)

	Työttömyys aste %	Pohjanmaa	K- Pohjanmaa
2015 Marraskuu	11,4 %	10,3 %	14,4 %
2014 Marraskuu	10,9 %	9,5 %	15,1 %



Alle 25-vuotiaat työttömät

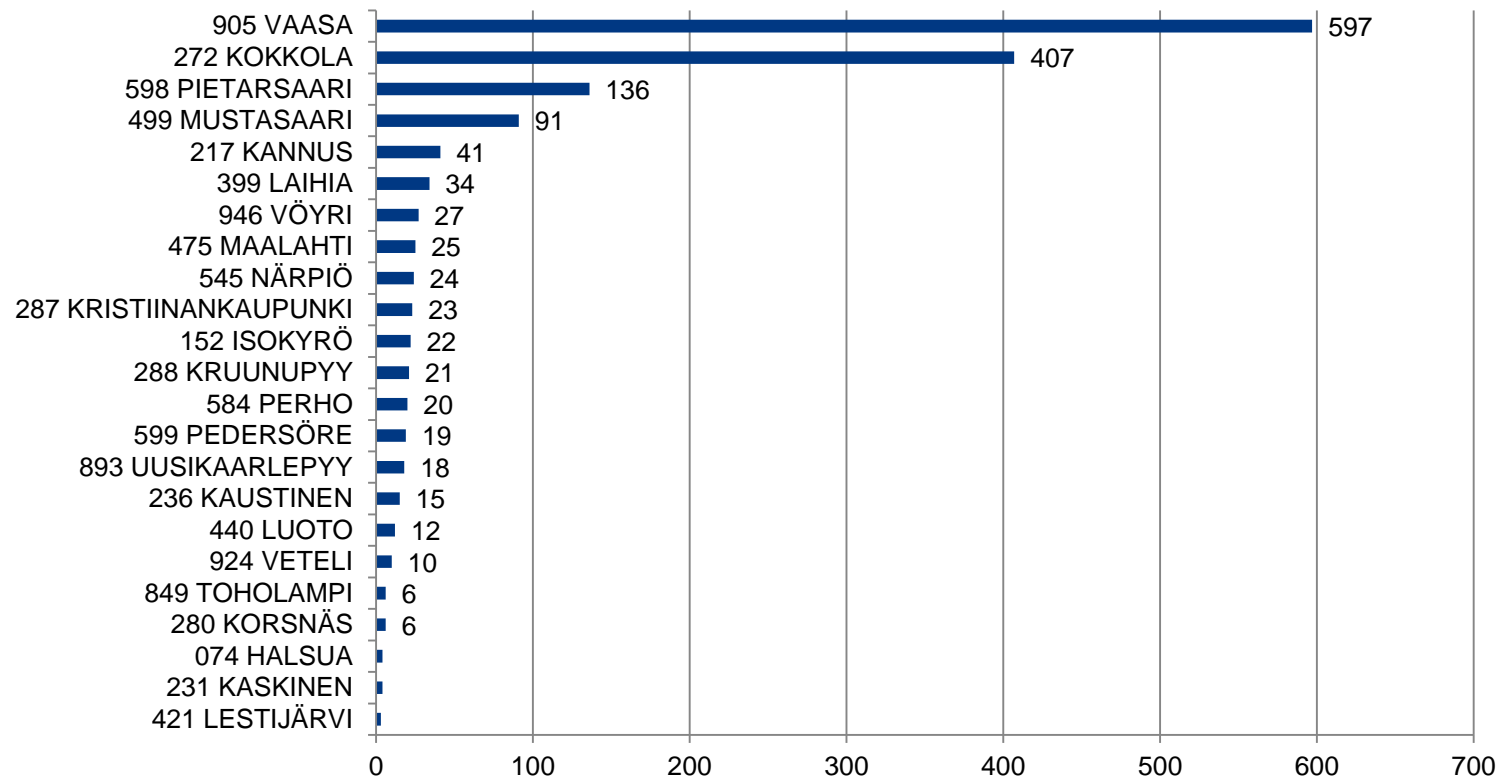



Alle 25-vuotiaat työttömät

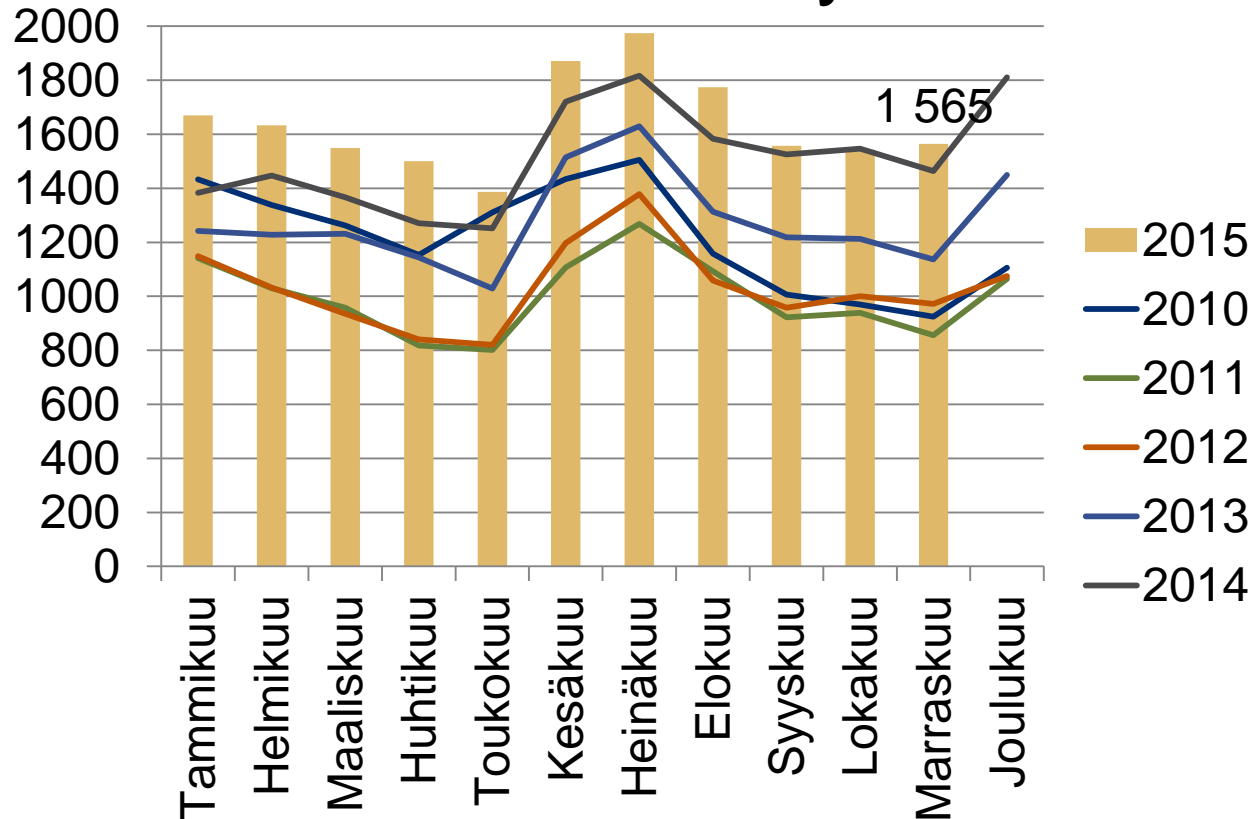



Alle 25-vuotiaat työttömät työnhakijat kuukauden lopussa Pohjanmaan ELY-keskuksen alueella sekä työttömyyden vuosimuutos

(TEM/Työvälytystilasto 1215)

— Alle 25-v. työttömät Vuosimuutos %

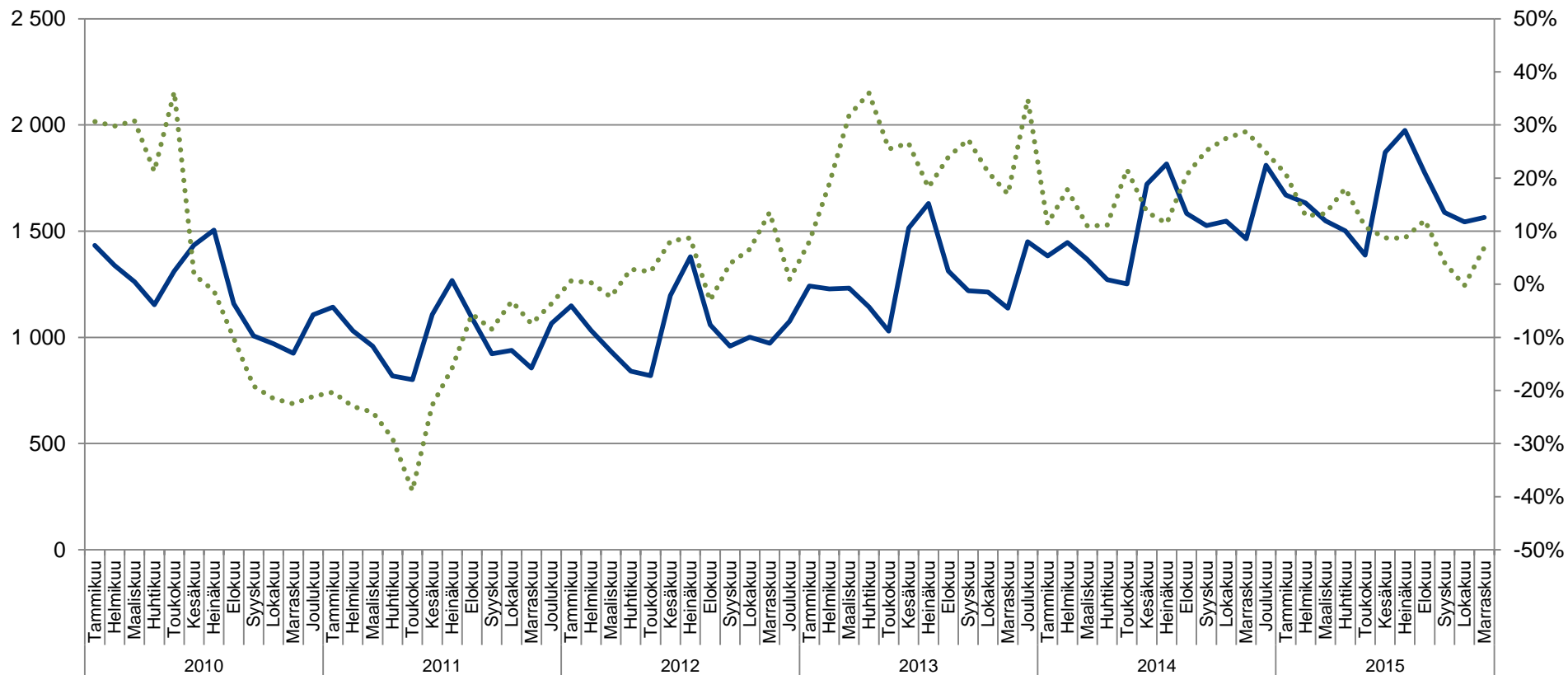



Alle 25-vuotiaat työttömät työnhakijat kuukauden lopussa työnhaun keston mukaan Pohjanmaan ELY-keskuksen alueella

(TEM/Työnvälitystilasto 1207)

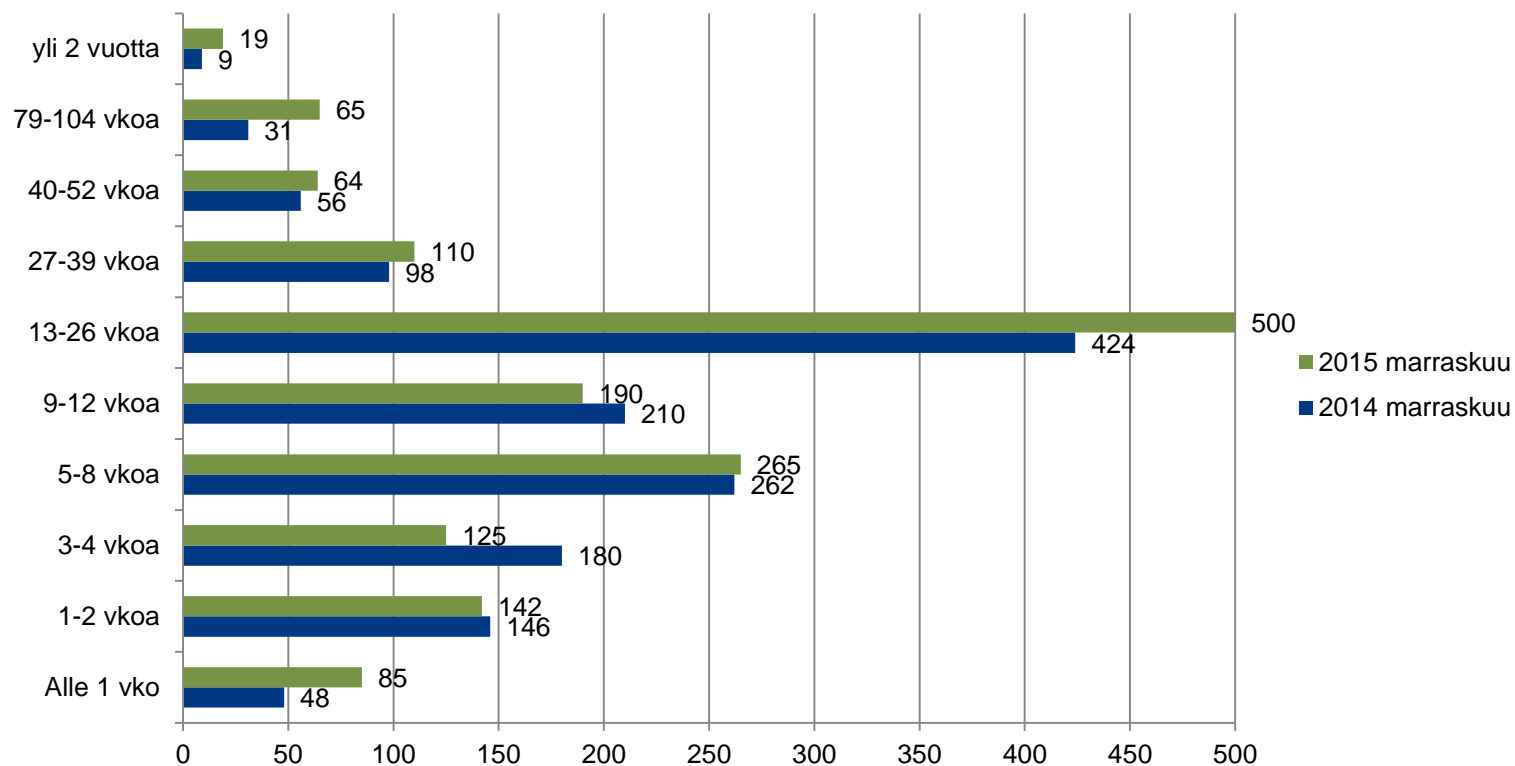



Alle 25-vuotiaat työttömät työnhakijat kuukauden lopussa koulutusasteittain seutukunnissa

(TEM/Työnvälitystilasto 1215)

Koulutusaste	POH ELY	Pohjanmaa	Kyrönmaan sk	Vaasan sk	Suupohjan rsk	Pietarsaaren sk	K-Pohjanmaa	Kaustisen sk	Kokkolan sk
Alempi perusaste	9	7
Ylempi perusaste	250	178	12	121	5	40	72	12	60
Keskiaste	1155	747	44	533	35	135	408	43	365
Alin korkea-aste	42	33	..	15	..	15	9
Alempi korkea-kouluaste	40	28	..	19	..	8	12
Muut	69	51	6	8



25-29 -vuotiaat työttömät

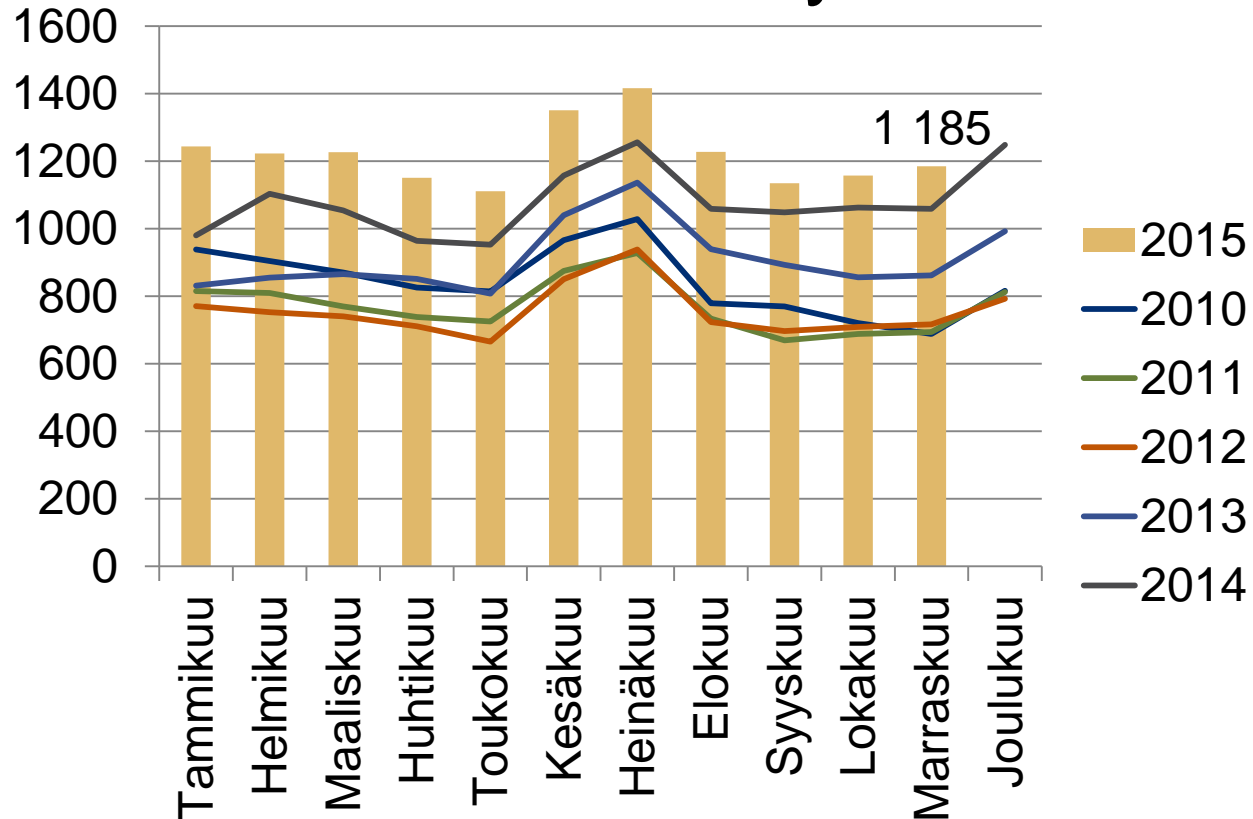



25-29 –vuotiaat vastavalmistuneet työttömät työnhakijat kuukauden lopussa Pohjanmaan ELY-keskuksen alueella sekä työttömyyden vuosimuutos (TEM/Työnvälitystilasto 1215)

— 25-29-v. vastavalmistuneet Vuosimuutos %

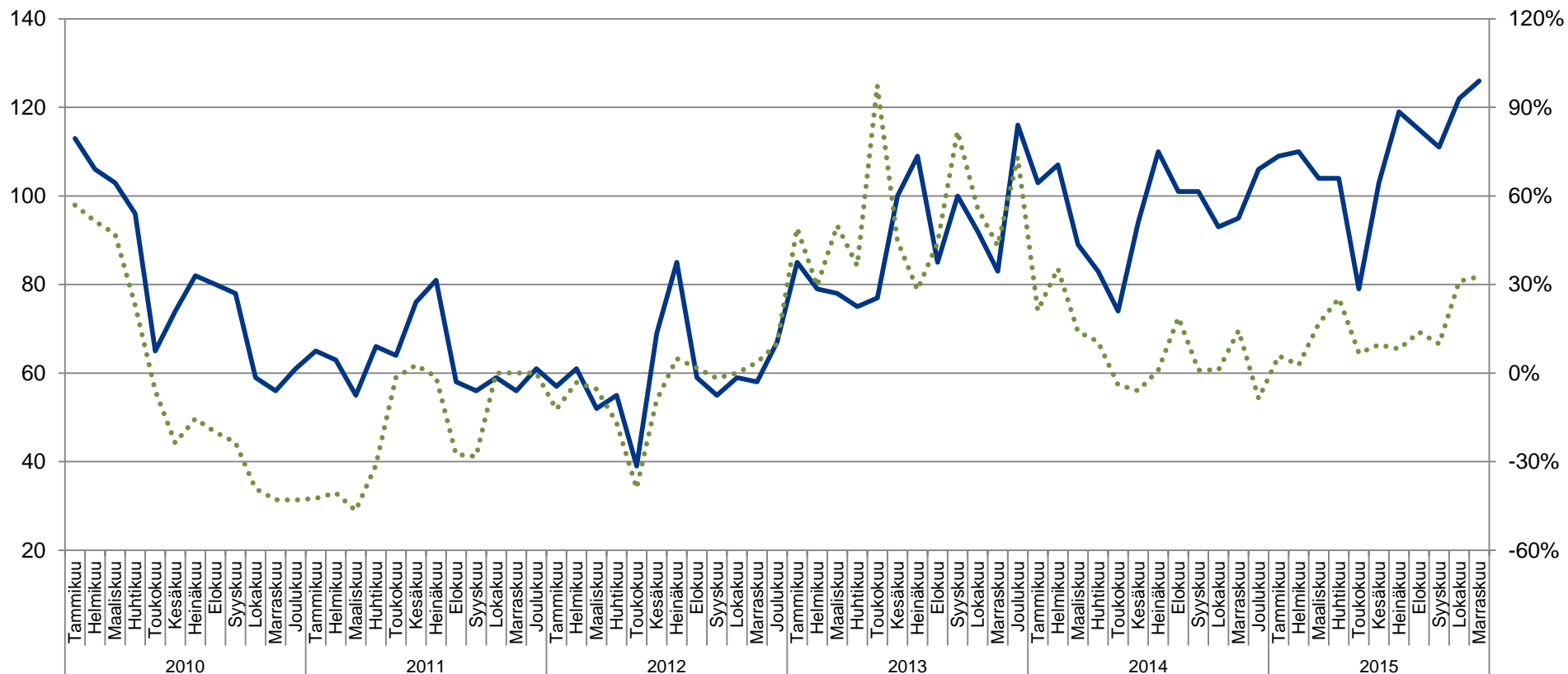



25-29 –vuotiaat vastavalmistuneet työttömät työnhakijat laskentapäivänä työhaun keston mukaan Pohjanmaan ELY-keskuksen alueella (TEM/Työnvälitystilasto 1207)

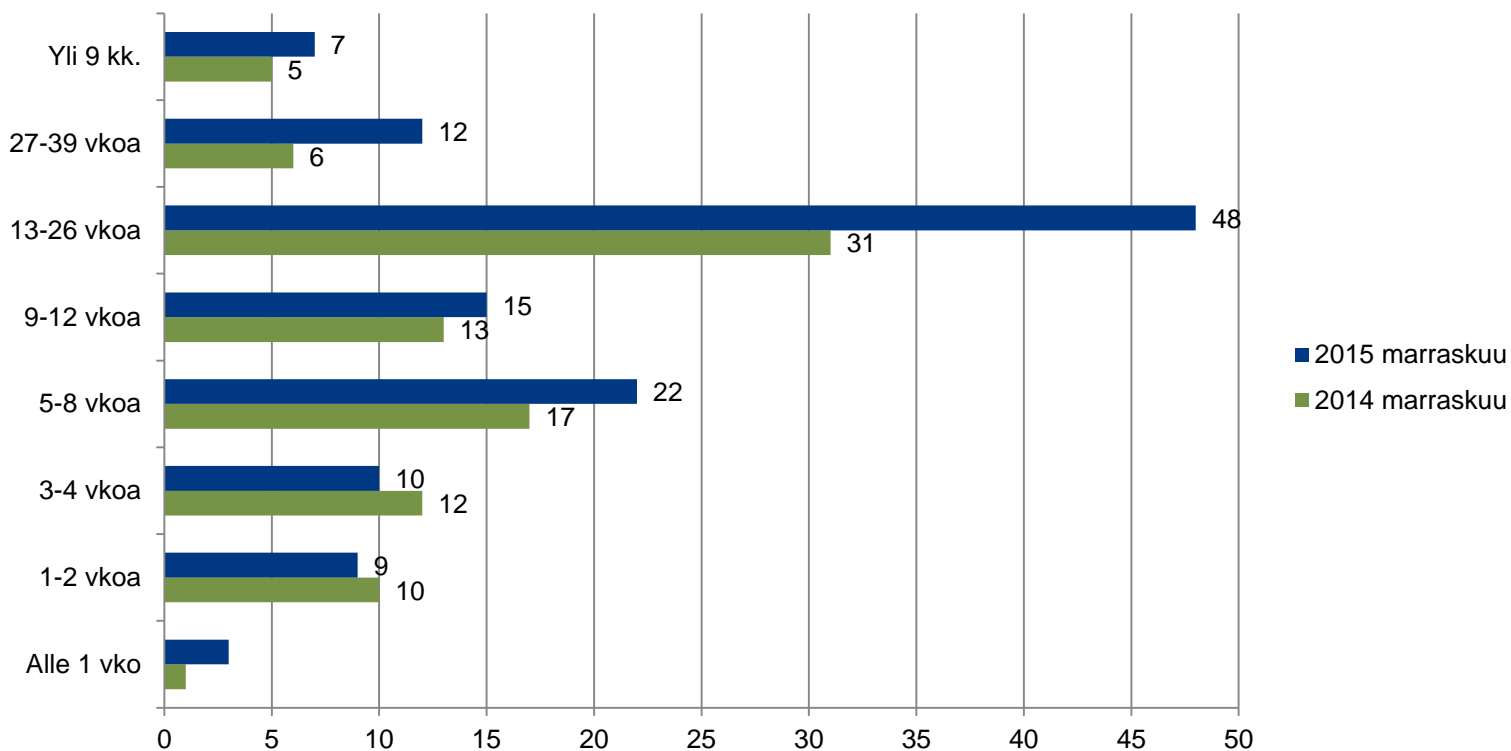



Työttömien alle 25-vuotiaiden nuorten virta yli 3kk työttömyyteen, seutukunnittain (TEM/Työnvälitystilasto 1355)

Seutukunta	Marraskuu 2014	Marraskuu 2015	Marraskuu 2015 Miehet	Marraskuu 2015 Naiset
Koko maa	29,7 %	33,5 %	36,6 %	30,1 %
POH ELY	24,6 %	34,8 %	37,8 %	32,1 %
Pohjanmaa	24,0 %	35,2 %	39,8 %	30,6 %
Kyrönmaan sk	44,0 %	22,6 %	26,7 %	18,8 %
Vaasan sk	28,8 %	42,2 %	45,2 %	39,2 %
Suupohjan rsk	5,0 %	28,6 %	36,4 %	20,0 %
Pietarsaaren sk	16,5 %	24,1 %	32,2 %	15,1 %
K-Pohjanmaa	25,5 %	34,1 %	33,9 %	34,3 %
Kaustisen sk	11,6 %	20,8 %	20,0 %	21,4 %
Kokkolan sk	28,6 %	37,3 %	37,1 %	37,5 %



Pohjanmaan ELY-keskuksen alueen työttömien alle 25-vuotiaiden nuorten virta yli 3kk työttömyyteen

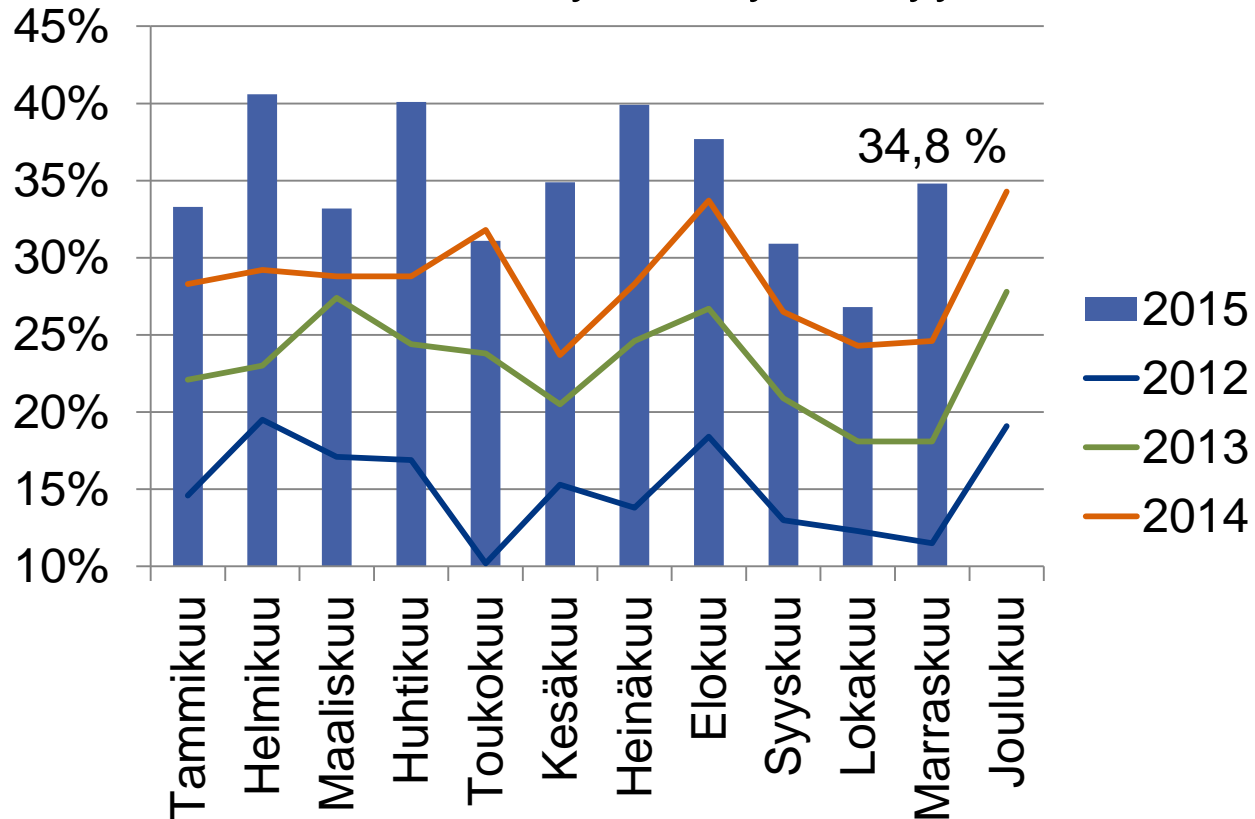



Työttömien vastavalmistuneiden 25-29-vuotiaiden virta yli 3kk työttömyyteen, seutukunnittain (TEM/Työnvälitystilasto 1355)

Seutukunta	Marraskuu 2014	Marraskuu 2015	Marraskuu 2015 Miehet	Marraskuu 2015 Naiset
Koko maa	39,7 %	43,7 %	47,4 %	40,8 %
POH ELY	14,6 %	40,0 %	42,1 %	37,5 %
Pohjanmaa	13,9 %	41,7 %	50,0 %	30,0 %
Kyrönmaan sk	25,0 %	0,0 %	0,0 %	0,0 %
Vaasan sk	14,8 %	44,4 %	50,0 %	33,3 %
Suupohjan rsk	0,0 %	100,0 %	0,0 %	0,0 %
Pietarsaaren sk	0,0 %	20,0 %	100,0 %	0,0 %
K-Pohjanmaa	16,7 %	36,4 %	20,0 %	50,0 %
Kaustisen sk	50,0 %	0,0 %	0,0 %	0,0 %
Kokkolan sk	10,0 %	40,0 %	25,0 %	50,0 %



Alle 25v. aktivointiaste seutukunnittain

(TEM/Työnvälitystilasto 4250)

Seutukunta	Marraskuu 2014	Marraskuu 2015	Marraskuu 2015 Miehet	Marraskuu 2015 Naiset
Koko maa	36,3 %	30,9 %	28,3 %	34,6 %
POH ELY	42,1 %	35,6 %	33,4 %	38,9 %
Pohjanmaa	43,4 %	34,3 %	30,7 %	40,2 %
Kyrönmaan sk	37,4 %	40,4 %	38,7 %	43,8 %
Vaasan sk	37,9 %	29,3 %	26,1 %	34,9 %
Suupohjan rsk	54,9 %	46,9 %	46,2 %	47,7 %
Pietarsaaren sk	55,6 %	43,9 %	39,0 %	50,6 %
K-Pohjanmaa	39,6 %	38,3 %	39,5 %	36,8 %
Kaustisen sk	52,7 %	54,7 %	43,9 %	63,4 %
Kokkolan sk	36,8 %	35,3 %	38,9 %	30,6 %



Pohjanmaan ELY-alueen alle 25v. aktivointiaste

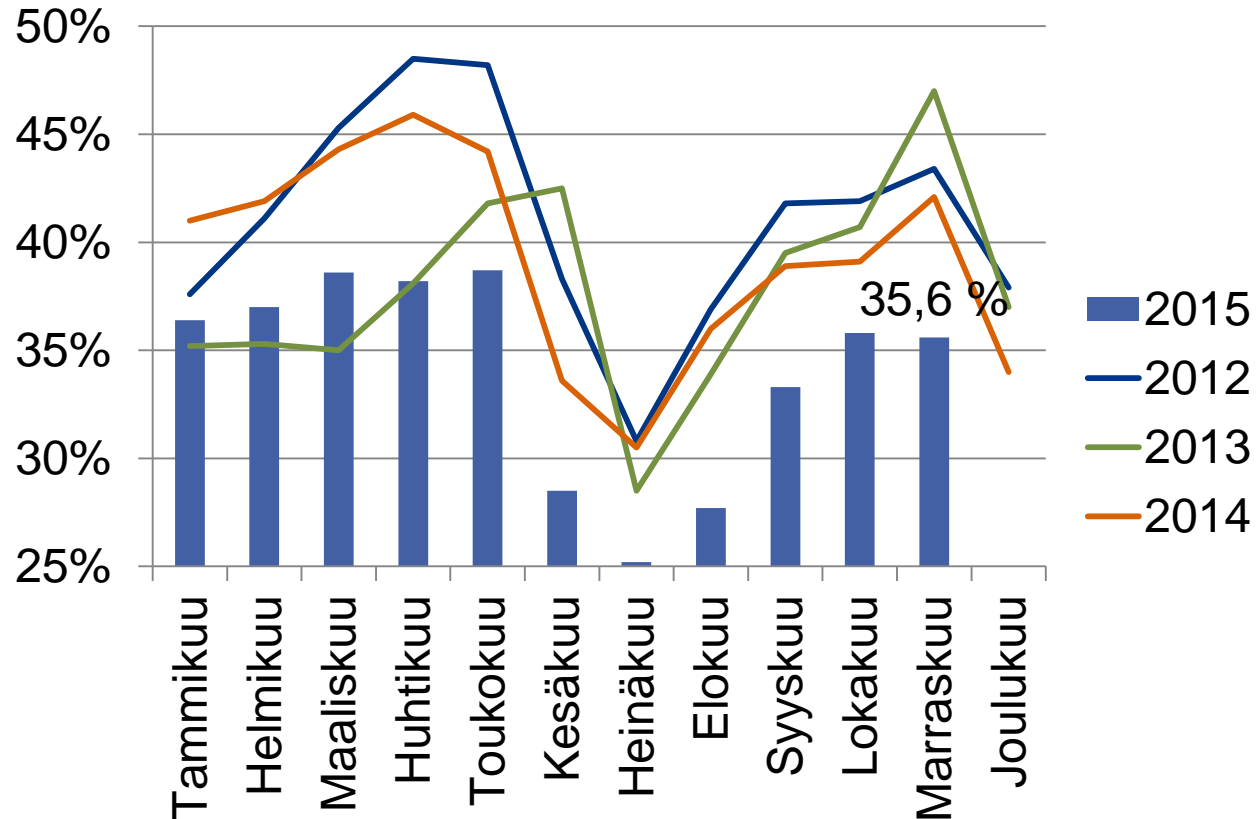



Alle 25v työttömille nuorille tehty suunnitelma ennen 3kk työttömyyden ylittymistä, seutukunnittain

(TEM/Työnvälitystilasto 1450, työllistymis-, kotoutumis-, aktivointisuunnitelma)

Seutukunta	2014 I-VIII %	2015 I-VIII %	2015 I-VIII Miehet	2015 I-VIII Naiset
Koko maa	92,8 %	91,0 %	91,2 %	90,7 %
POH ELY	95,3 %	94,9 %	94,7 %	95,1 %
Pohjanmaa	94,4 %	93,3 %	92,7 %	94,4 %
Kyrönmaan sk	95,8 %	92,3 %	90,9 %	94,7 %
Vaasan sk	94,0 %	92,0 %	92,0 %	91,9 %
Suupohjan rsk	95,2 %	95,6 %	92,7 %	100,0 %
Pietarsaaren sk	94,9 %	97,1 %	96,2 %	98,6 %
K-Pohjanmaa	97,1 %	97,9 %	99,0 %	96,2 %
Kaustisen sk	94,9 %	100,0 %	100,0 %	100,0 %
Kokkolan sk	97,4 %	97,5 %	98,8 %	95,6 %



Työttömiä nuoria alle 25v työllistynyt avoimille työmarkkinoille

(TEM/Työnvälitystilasto 1315)

Seutukunta	Marraskuu 2014	Syyskuu 2015	Lokakuu 2015	Marraskuu 2015
Koko maa	3552	3994	3682	4004
POH ELY	131	171	129	149
Pohjanmaa	74	90	81	91
Kyrönmaan sk	7	7	8	--
Vaasan sk	36	43	48	59
Suupohjan rsk	11	14	11	--
Pietarsaaren sk	20	26	14	25
K-Pohjanmaa	57	81	48	58
Kaustisen sk	19	16	12	19
Kokkolan sk	38	65	36	39



Nuoria alle 25v. työllistynyt avoimille työmarkkinoille

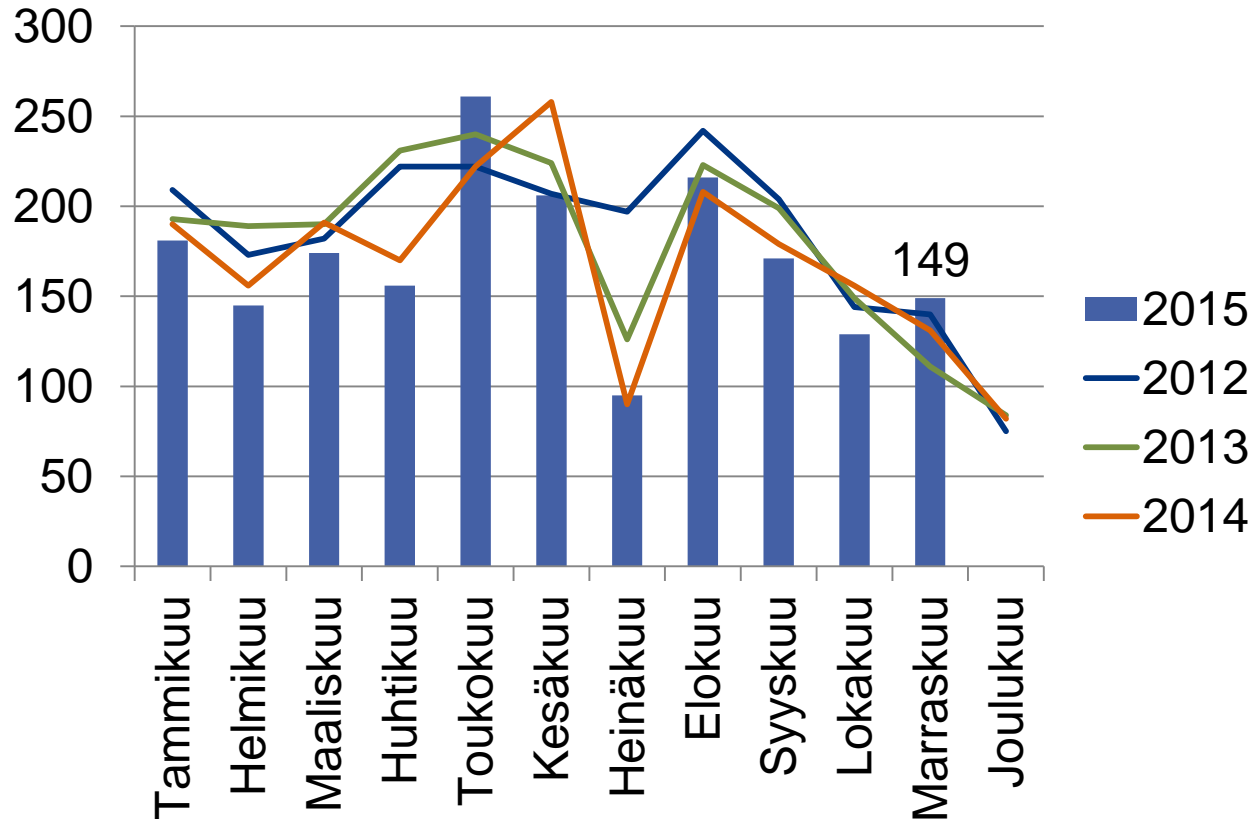



Palkkatuettutyö, nuoret alle 25v

(TEM/Työnvälitystilasto 4320, alkaneet työllistämiset)

Seutukunta	Marraskuu 2014	Syyskuu 2015	Lokakuu 2015	Marraskuu 2015
Koko maa	800	311	205	189
POH ELY	39	27	20	14
Pohjanmaa	28	17	12	8
K-Pohjanmaa	11	10	8	6

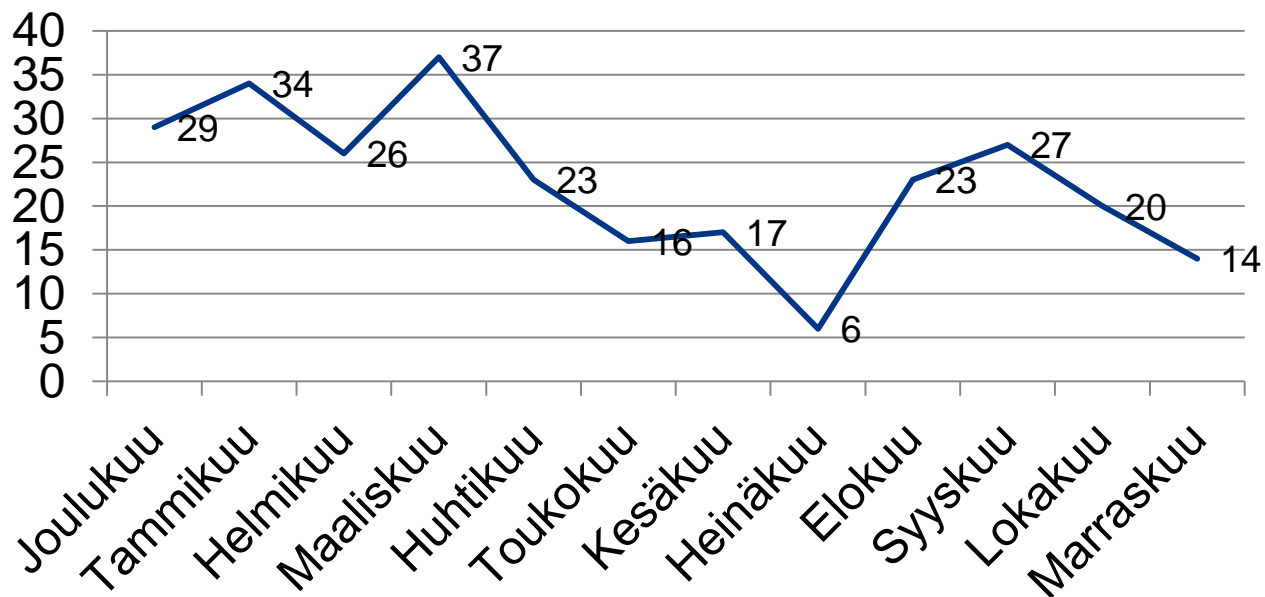



Palkkatuettutyö, 25-29v.

(TEM/Työnvälitystilasto 4320, alkaneet työllistämiset)

Seutukunta	Marraskuu 2014	Syyskuu 2015	Lokakuu 2015	Marraskuu 2015
Koko maa	463	166	114	123
POH ELY	18	18	13	7
Pohjanmaa	13	12	8	--
K-Pohjanmaa	5	6	5	--

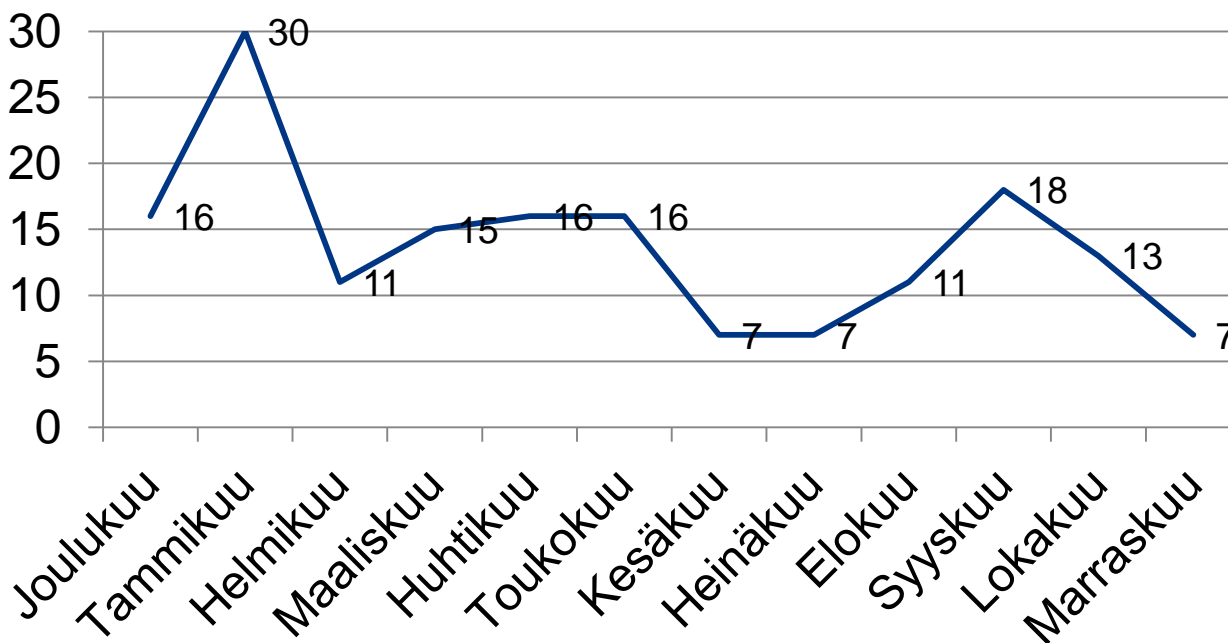



Työkokeilussa työpaikalla kuukauden aikana, alle 25v

(TEM/Työnvälitystilasto 5310)

Seutukunta	Marraskuu 2014	Syyskuu 2015	Lokakuu 2015	Marraskuu 2015
Koko maa	4833	4617	5386	6114
POH ELY	181	160	188	200
Pohjanmaa	96	77	94	107
Kyrönmaan sk	--	--	7	7
Vaasan sk	53	40	45	49
Suupohjan rsk	--	--	13	12
Pietarsaaren sk	26	23	29	39
K-Pohjanmaa	85	83	94	93
Kaustisen sk	22	22	23	26
Kokkolan sk	63	61	71	67



Työkokeilussa työpaikalla kuukauden aikana

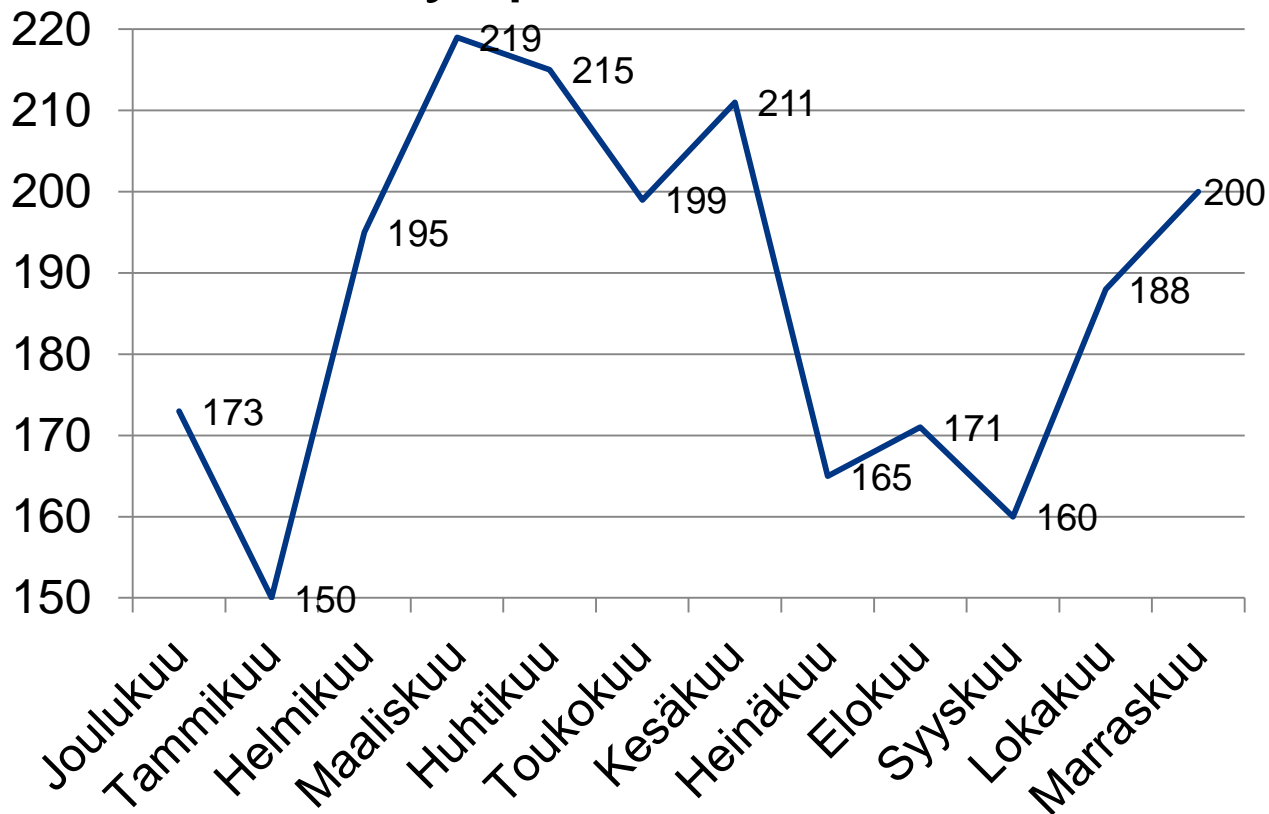



Valmennus alkanut, alle 25v

(TEM/työnvälitystilasto 3381, lähetävä ELY)

Seutukunta	Marraskuu 2014	Syyskuu 2015	Lokakuu 2015	Marraskuu 2015
Koko maa	1633	1564	1337	1289
POH ELY	46	63	53	38
Pohjanmaa	22	48	27	--
K-Pohjanmaa	24	15	26	--

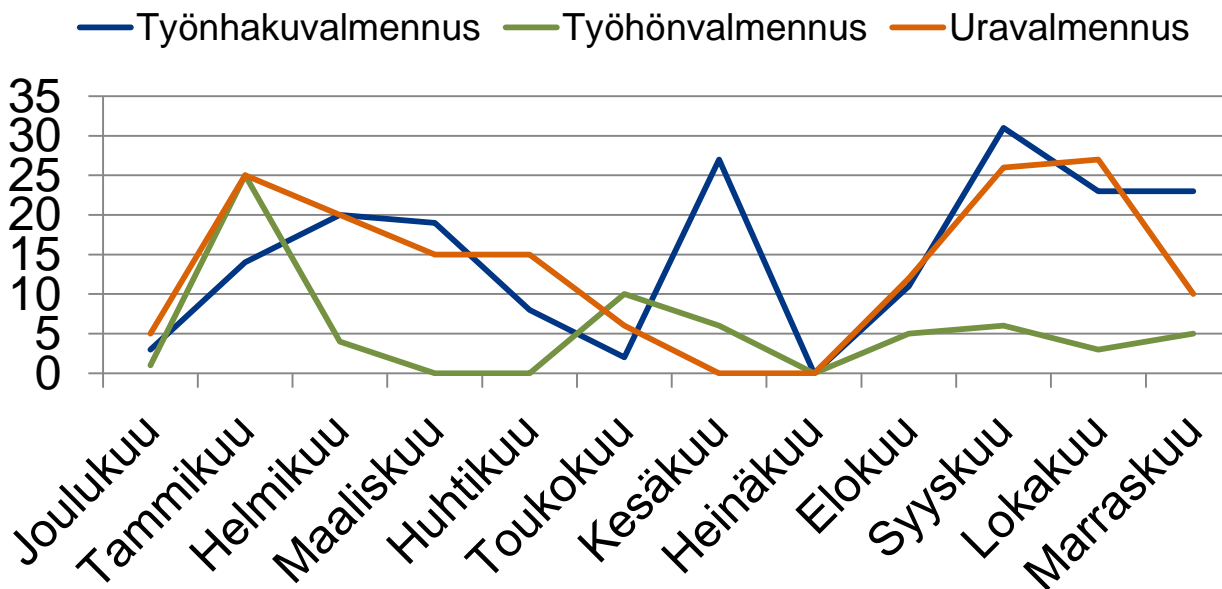



Omaehtoinen opiskelu / Alkaneet jaksot 25-29v.

(TEM/Työnvälitystilasto 5340)

Seutukunta	Marraskuu 2014	Syyskuu 2015	Lokakuu 2015	Marraskuu 2015
Koko maa	281	1557	340	277
POH ELY	9	105	16	11

Aloittanut työvoimakoulutuksessa, alle 25v

(TEM/Työnvälitystilasto 3318)

Seutukunta	Marraskuu 2014	Syyskuu 2015	Lokakuu 2015	Marraskuu 2015
Koko maa	721	885	770	652
POH ELY	33	48	38	25