



Uppföljning av ungdoms- garantin på Österbottens NTM-centrals område

Mars 2015

Teemu Saarinen

22.4.2015



Begrepp som gäller uppföljningen

- **Flöde till arbetslöshet som varat längre än 3 månader =** Andelen personer som under månaden överskridit gränsen för 3 månaders arbetslöshet av alla arbetslöshetsperioder som inleddes för 3 månader sedan.
- **Aktiveringsgrad % =** Andelen personer som på beräkningsdagen omfattades av arbets- och näringstjänster av det sammanlagda antalet personer som omfattas av tjänster och arbetslösa arbetssökande
- **Nyutexaminerad =** Till nyutexaminerade räknas personer som avlagt sin senaste examen för högst ett år sedan
- ***Till åldersgruppen personer under 30 år** hör också personer som officiellt inte omfattas av ungdomsgarantin (25-29-åringar, som inte är nyutexaminerade).
- **Lönesubventionerat arbete =** understödda sysselsättningsperioder vid olika instanser



Arbetslösa arbetssökande som omfattas av ungdomsgarantin på Österbottens NTM-centrals område

(ANM/Arbetsförmedlingsstatistik 1220)

Under 25 år	2014	2015	Ändring %
I slutet av mars	1367 Män 906 Kvinnor 461	1549 Män 1016 Kvinnor 533	+13,3 %
Österbotten	928	1008	+8,6 %
M.Österbotten	439	541	+23,2 %

25-29 år Nytexaminerade	2014	2015	Ändring %
I slutet av mars	90 Män 54 Kvinnor 36	104 Män 63 Kvinnor 41	+15,6 %
Österbotten	67	69	+3,0 %
M.Österbotten	23	35	+52,2 %



Arbetslöshetsgraden hos personer under 25 år

(ANM/Arbetsförmedlingsstatistik 1263)

	Arbetslöshetsgrad %	Österbotten	Mellersta Österbotten
2015 Mars	11,3 %	9,9 %	15,4 %
2014 Mars	10,2 %	9,4 %	12,6 %



Arbetslösa under 25 år

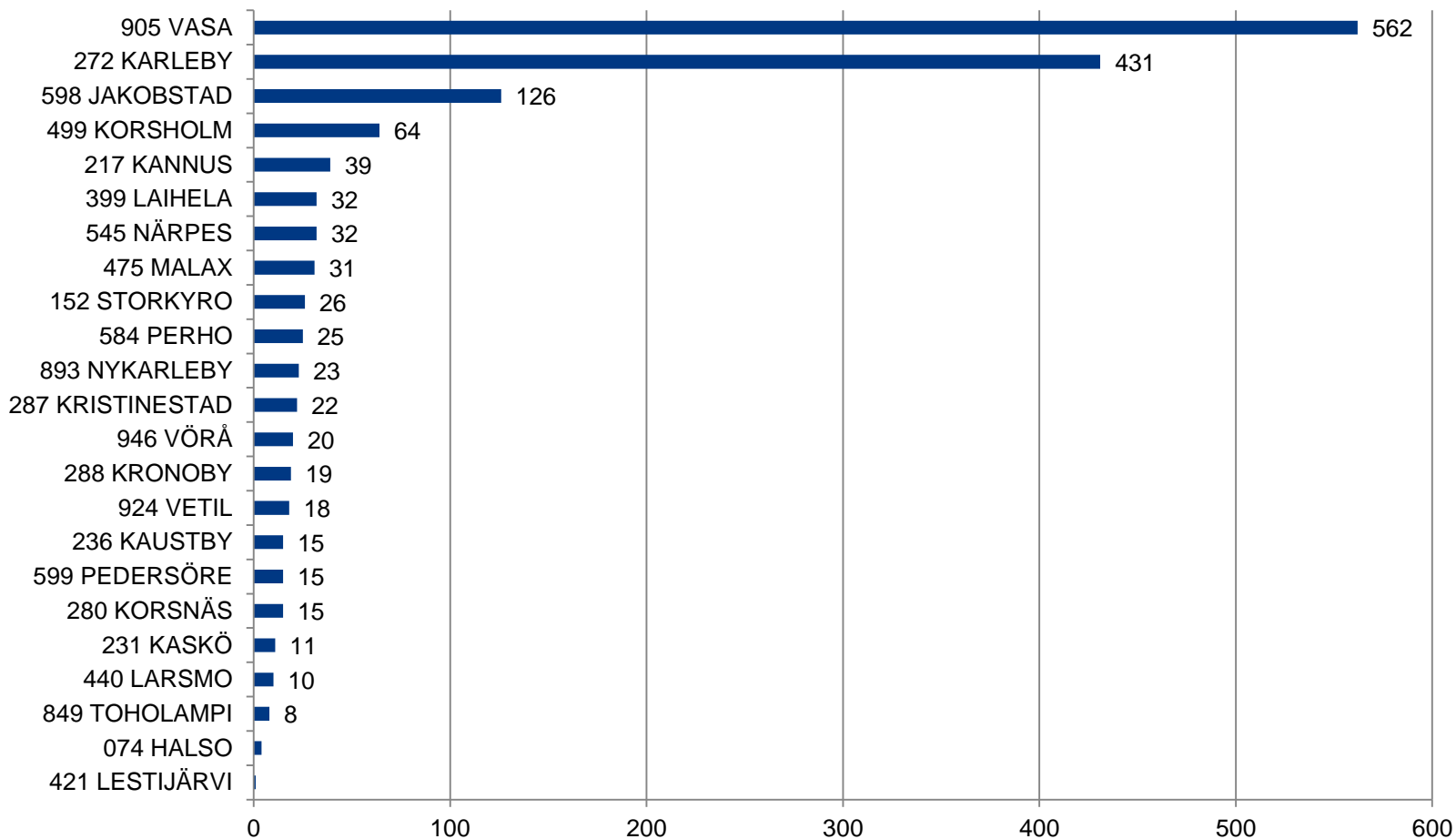



Arbetslösa under 25 år

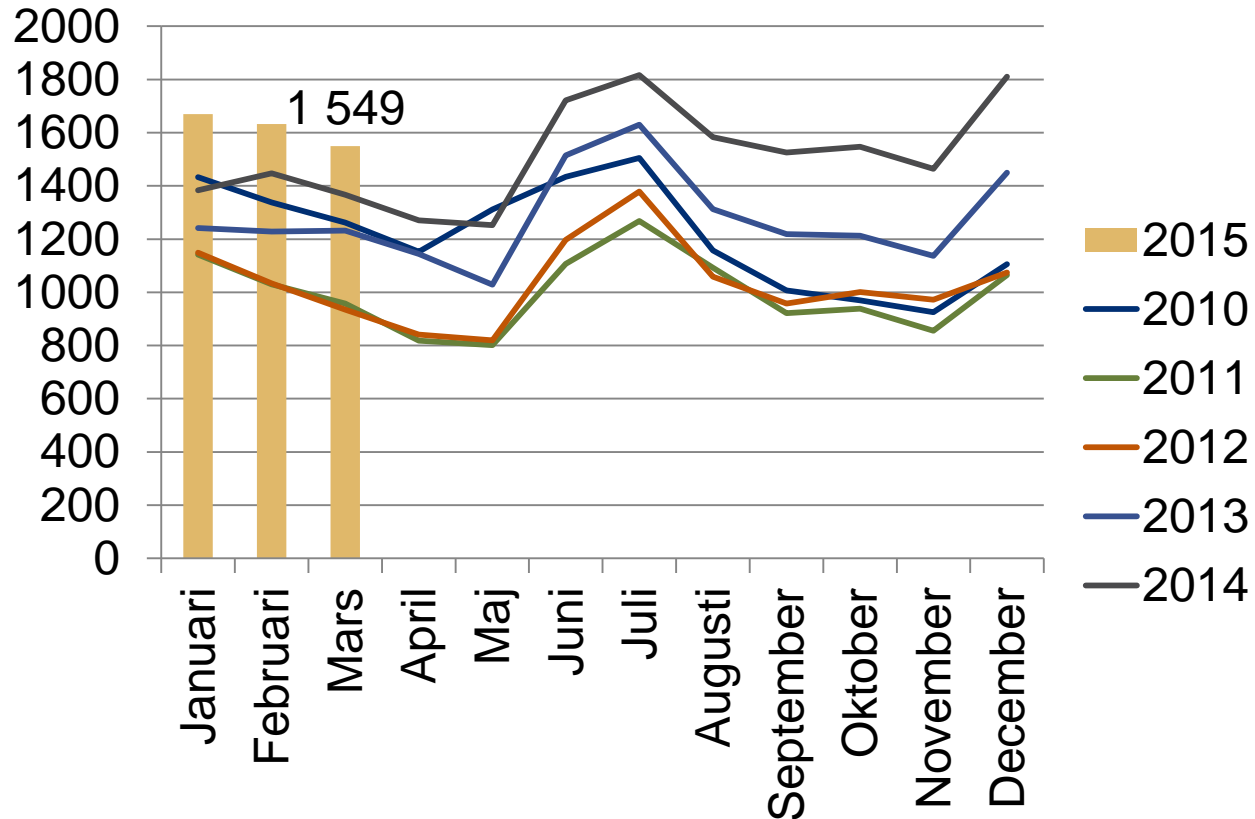



Arbetslösa arbetssökande under 25 år i slutet av månaden på Österbottens NTM-centrals område samt förändringen på ett år

(ANM/Arbetsförmedlingsstatistik 1215)

— Arbetslösa under 25 år Årsförändring %

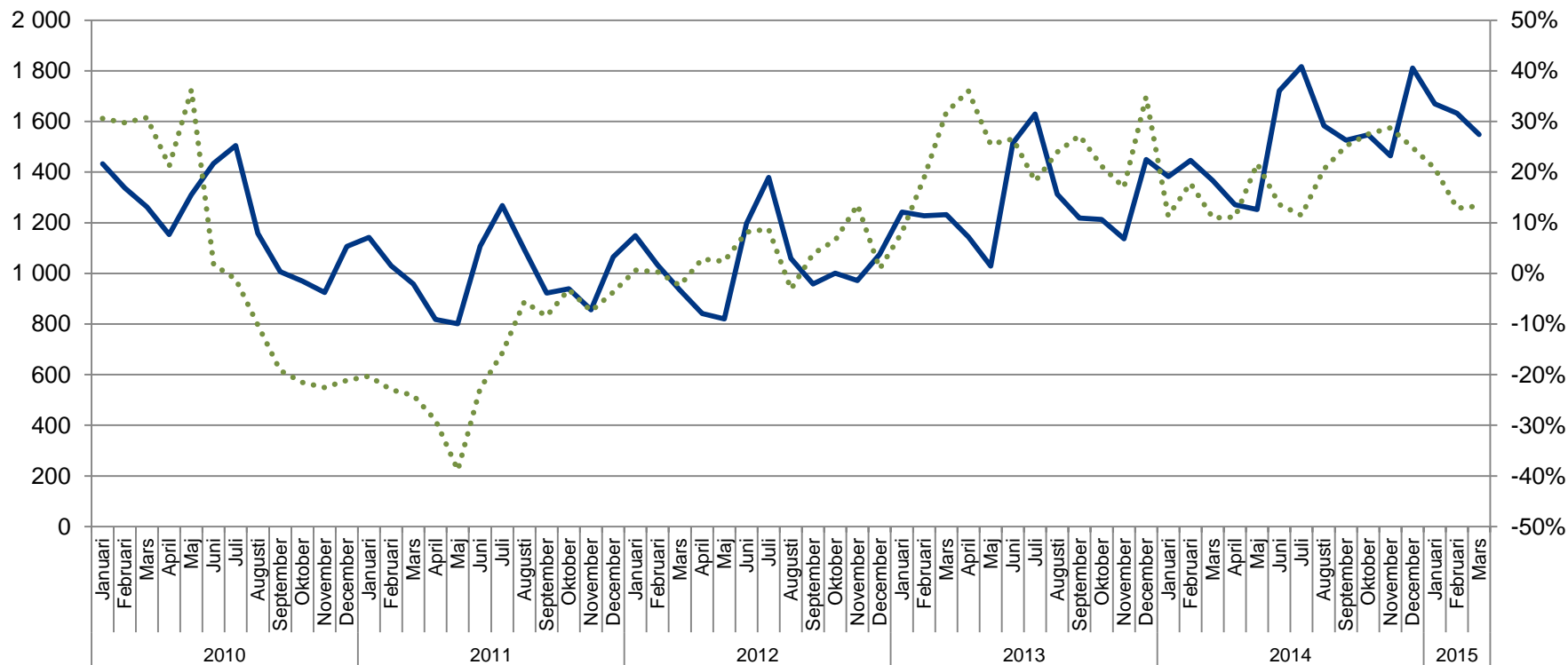



Arbetslösa arbetssökande under 25 år i slutet av månaden enligt jobsökningens längd på Österbottens NTM-centrals område

(ANM/Arbetsförmedlingsstatistik 1207)

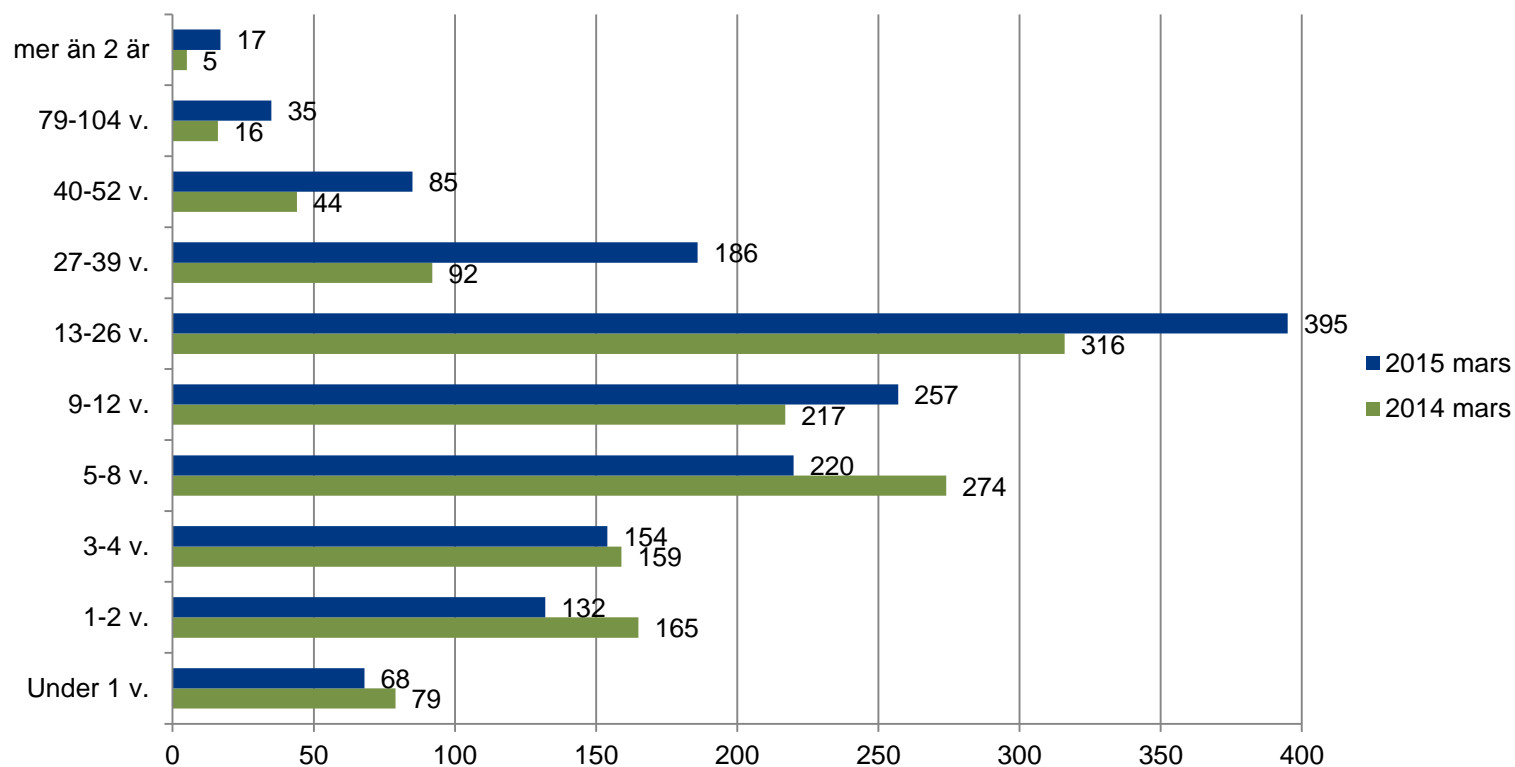



Arbetslösa arbetssökande under 25 år i slutet av månaden enligt utbildningsnivå i de ekonomiska regionerna

(ANM/Arbetsförmedlingsstatistik 1215)

Utbildningsnivå	Österbottens NTM-central	Öster-botten	Kyrolandet	Vasa ekon. reg.	Sydöster-botten	Jakobstads-regionen	Mellersta Öster-botten	Kaustby ekon. reg.	Karleby ekon. reg.
Lägre grundnivå	7
Högre Grundnivå	277	178	5	119	12	42	99	16	83
Mellannivå	1133	720	47	507	42	124	413	50	363
Lägsta högre nivå	35	27	..	17	..	9	8
Lägre högskolenivå	49	33	..	19	..	7	16
Högre högskolenivå	7	5
Okänd	41	22	..	10



Arbetslösa i åldern 25-29 år

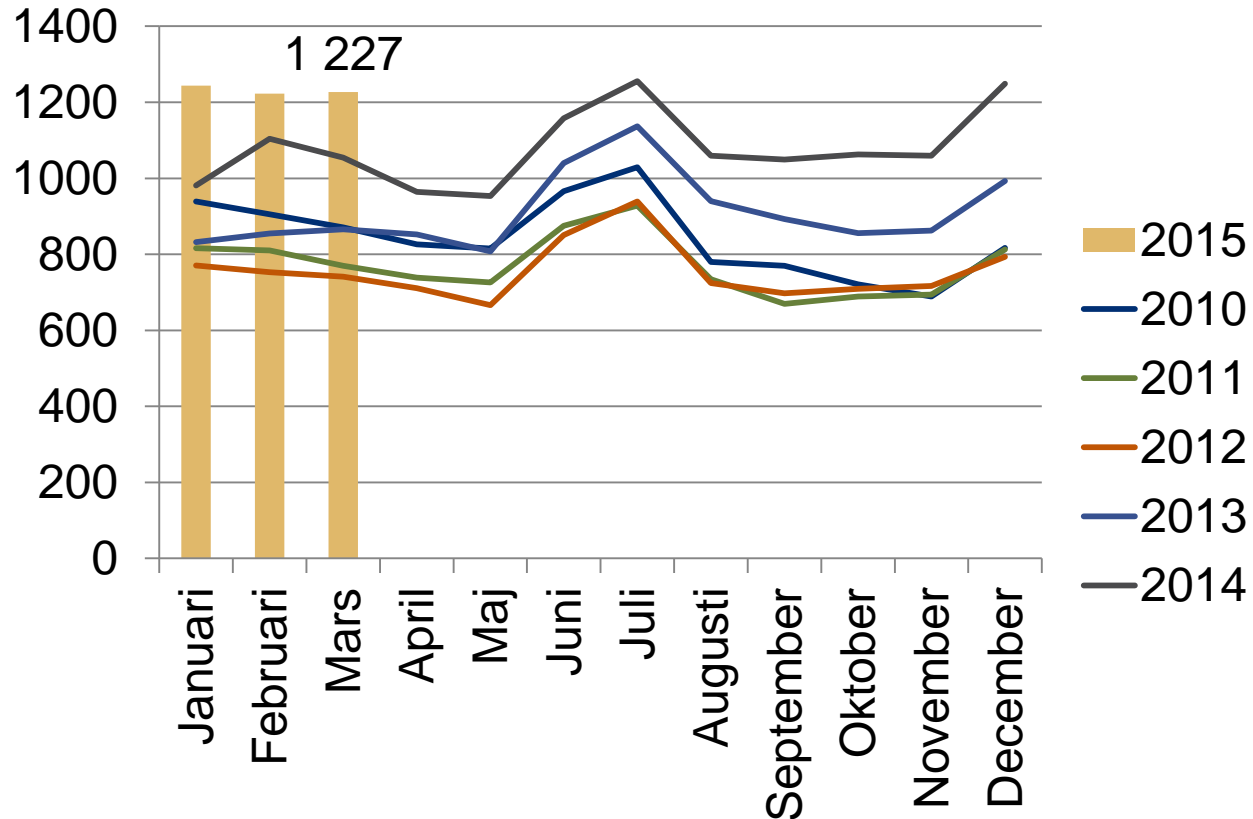



Nyutexaminerade arbetslösa arbetssökande i åldern 25-29 år i slutet av månaden på Österbottens NTM-centrals område samt förändringen på ett år (ANM/Arbetsförmedlingsstatistik 1215)

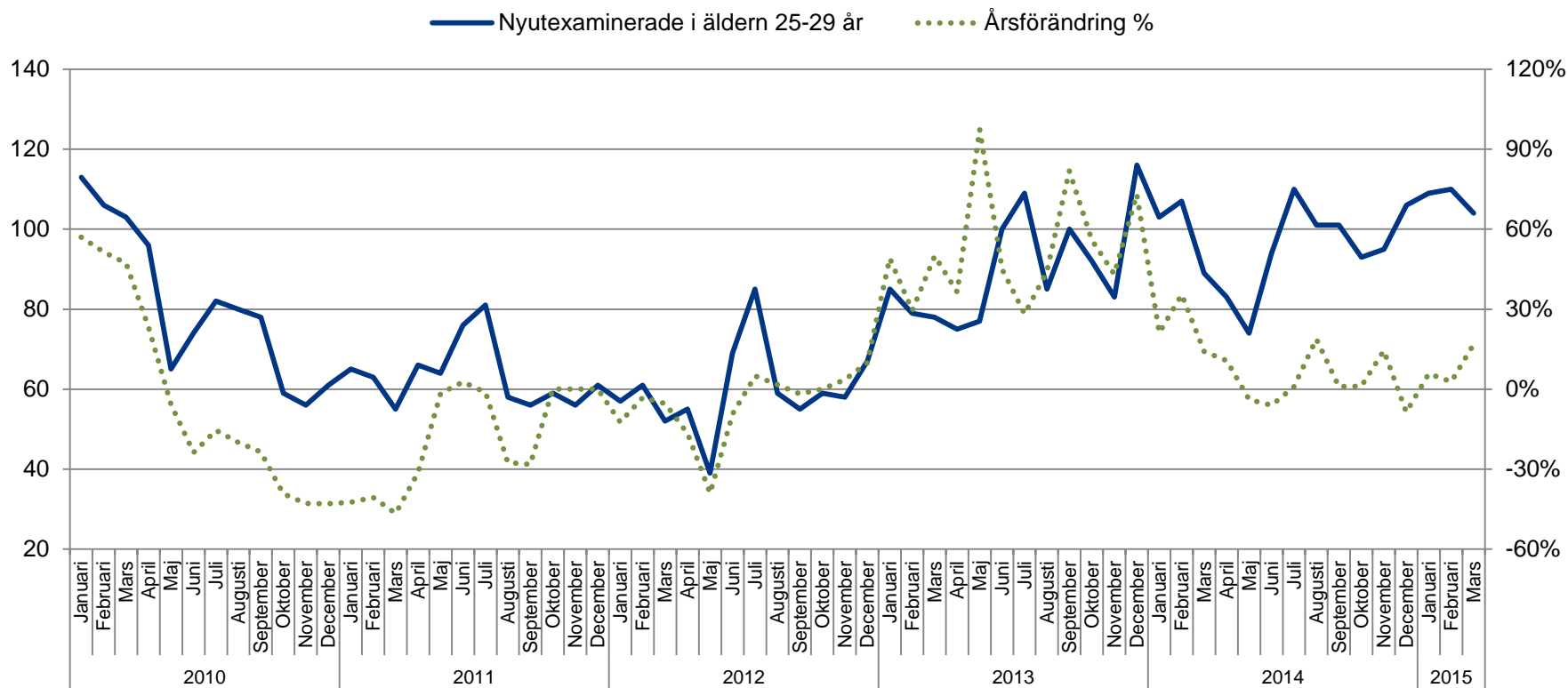



Nyutexaminerade arbetslösa arbetssökande i åldern 25-29 år på beräkningsdagen enligt jobbsökningens längd på Österbottens NTM-centrals område

(ANM/Arbetsförmedlingsstatistik 1207)

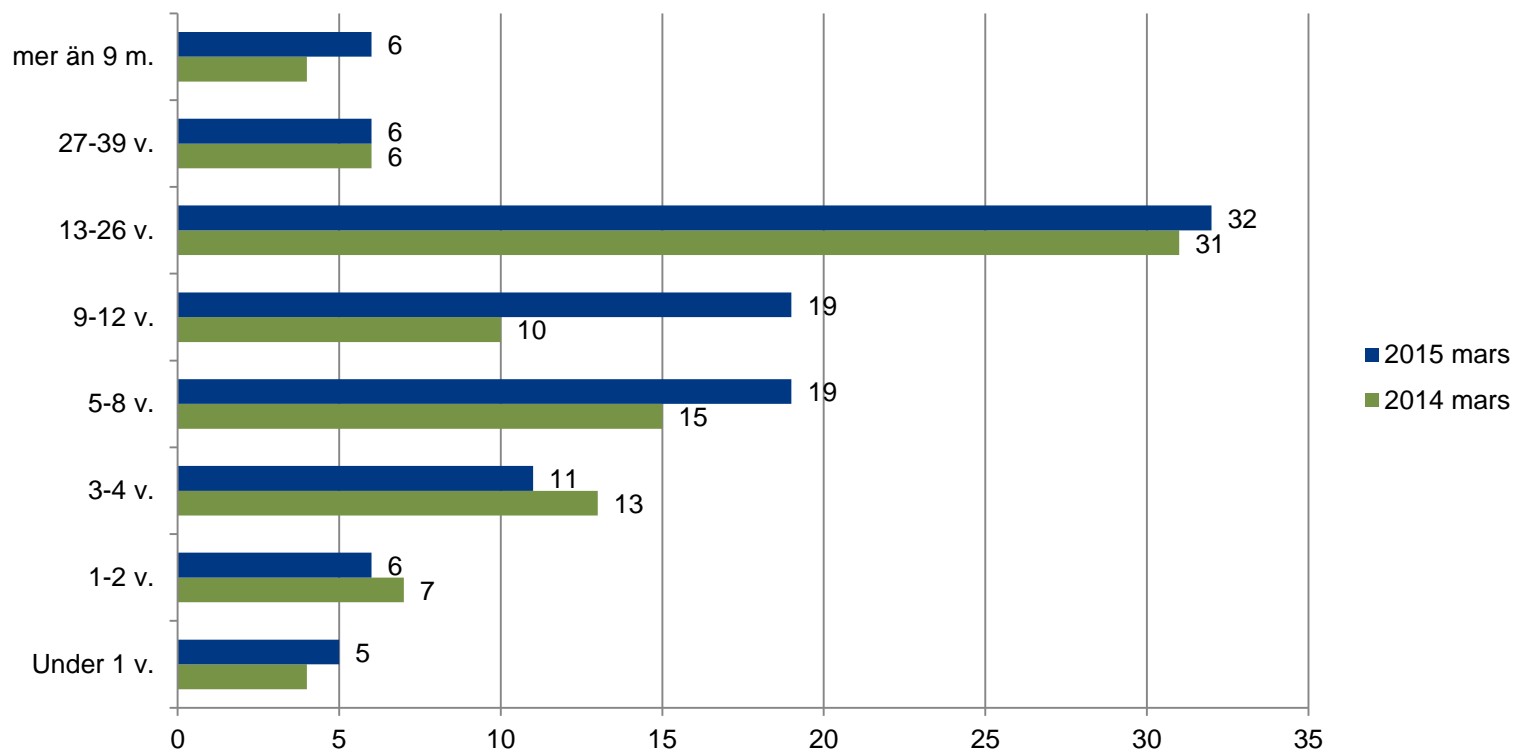



Flödet av arbetslösa unga under 25 år till arbetslöshet som varat längre än 3 månader, enligt ekonomisk region (ANM/Arbetsförmedlingsstatistik 1355)

Ekonomisk region	Mars 2014	Mars 2015	Mars 2015 Män	Mars 2015 Kvinnor
Hela landet	32,1 %	39,2 %	42,1 %	34,2 %
Österbottens NTM-central	28,8 %	33,2 %	37,3 %	24,6 %
Österbotten	30,3 %	35,8 %	40,2 %	26,7 %
Kyrolandet	27,3 %	38,9 %	23,1 %	80,0 %
Vasa ekon. reg.	33,2 %	37,5 %	44,0 %	22,7 %
Sydösterbotten	21,7 %	28,8 %	35,3 %	16,7 %
Jakobstadsregionen	26,0 %	35,2 %	36,8 %	32,3 %
Mellersta Österbotten	26,6 %	28,9 %	32,5 %	21,1 %
Kaustby ekon. reg.	28,0 %	13,6 %	16,1 %	7,7 %
Karleby ekon. reg.	26,2 %	32,6 %	36,6 %	24,1 %



Flödet av arbetslösa unga under 25 år till arbetslöshet som varat längre än 3 månader på Österbottens NTM-centrals område

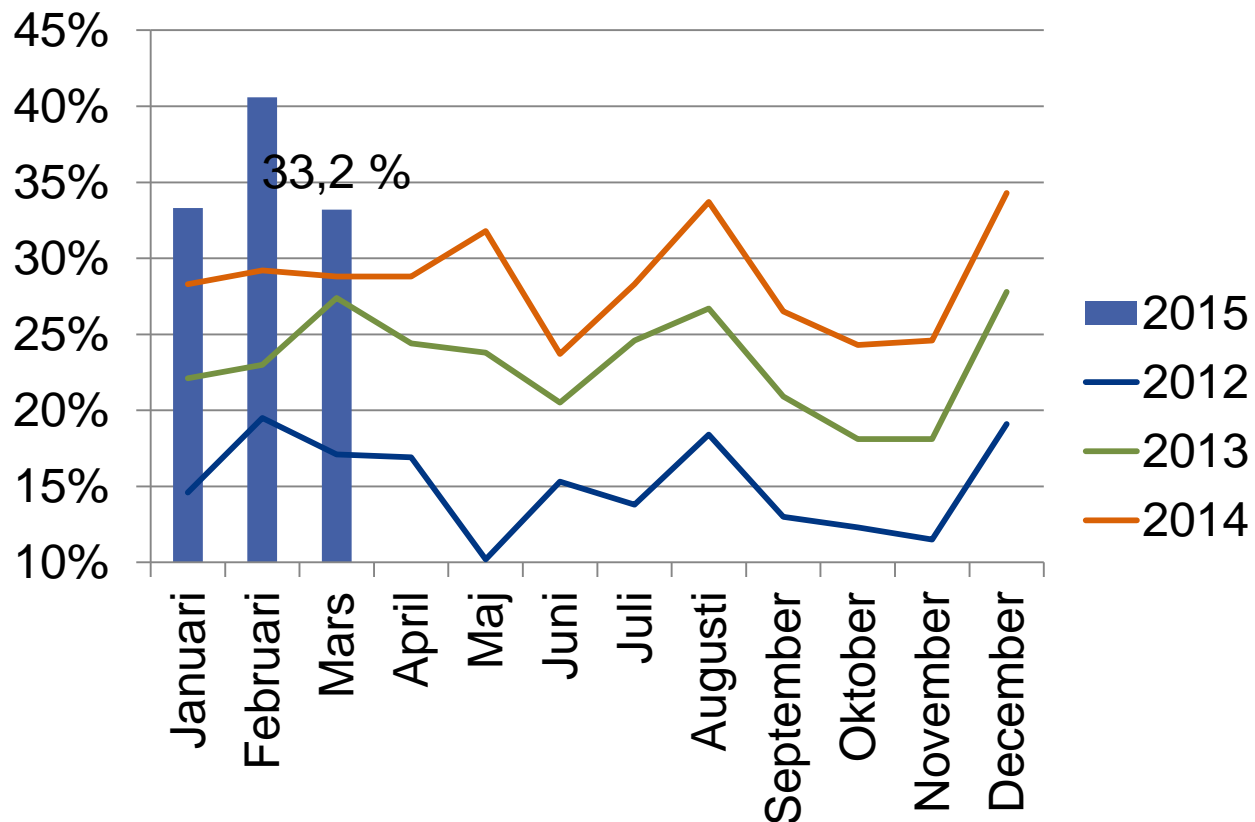



Flödet av arbetslösa nyutexaminerade i åldern 25-29 år till arbetslöshet
som varat längre än 3 månader, enligt ekonomisk region
(ANM/Arbetsförmedlingsstatistik 1355)

Ekonomisk region	Mars 2014	Mars 2015	Mars 2015 Män	Mars 2015 Kvinnor
Hela landet	47,2 %	56,0 %	65,2 %	48,7 %
Österbottens NTM-central	37,3 %	54,8 %	58,3 %	50,0 %
Österbotten	39,5 %	50,0 %	52,6 %	45,5 %
Kyrolandet	0,0 %	100,0 %	0,0 %	100,0 %
Vasa ekon. reg.	38,7 %	52,2 %	52,9 %	50,0 %
Sydösterbotten	0,0 %	0,0 %	0,0 %	0,0 %
Jakobstadsregionen	33,3 %	66,7 %	50,0 %	100,0 %
Mellersta Österbotten	30,8 %	66,7 %	80,0 %	57,1 %
Kaustby ekon. reg.	0,0%	100,0 %	0,0 %	100,0 %
Karleby ekon. reg.	30,8 %	60,0 %	80,0 %	40,0 %



Aktiveringsgrad bland personer under 25 år enligt ekonomisk region

(ANM/Arbetsförmedlingsstatistik 4250)

Ekonomisk region	Mars 2014	Mars 2015	Mars 2015 Män	Mars 2015 Kvinnor
Hela landet	39,1 %	34,3 %	31,0 %	39,2 %
Österbottens NTM-central	44,3 %	38,6 %	35,6 %	43,6 %
Österbotten	43,5 %	39,5 %	35,1 %	46,9 %
Kyrolandet	27,1 %	33,3 %	36,4 %	28,1 %
Vasa ekon. reg.	37,8 %	35,3 %	30,1 %	44,8 %
Sydösterbotten	52,4 %	47,2 %	44,9 %	50,0 %
Jakobstadsregionen	58,3 %	50,1 %	47,1 %	54,3 %
Mellersta Österbotten	45,9 %	36,8 %	36,6 %	37,2 %
Kaustby ekon. reg.	52,1 %	49,3 %	44,3 %	57,7 %
Karleby ekon. reg.	44,6 %	34,4 %	35,0 %	33,2 %



Aktiveringsgrad bland personer under 25 år på Österbottens NTM-centrals område

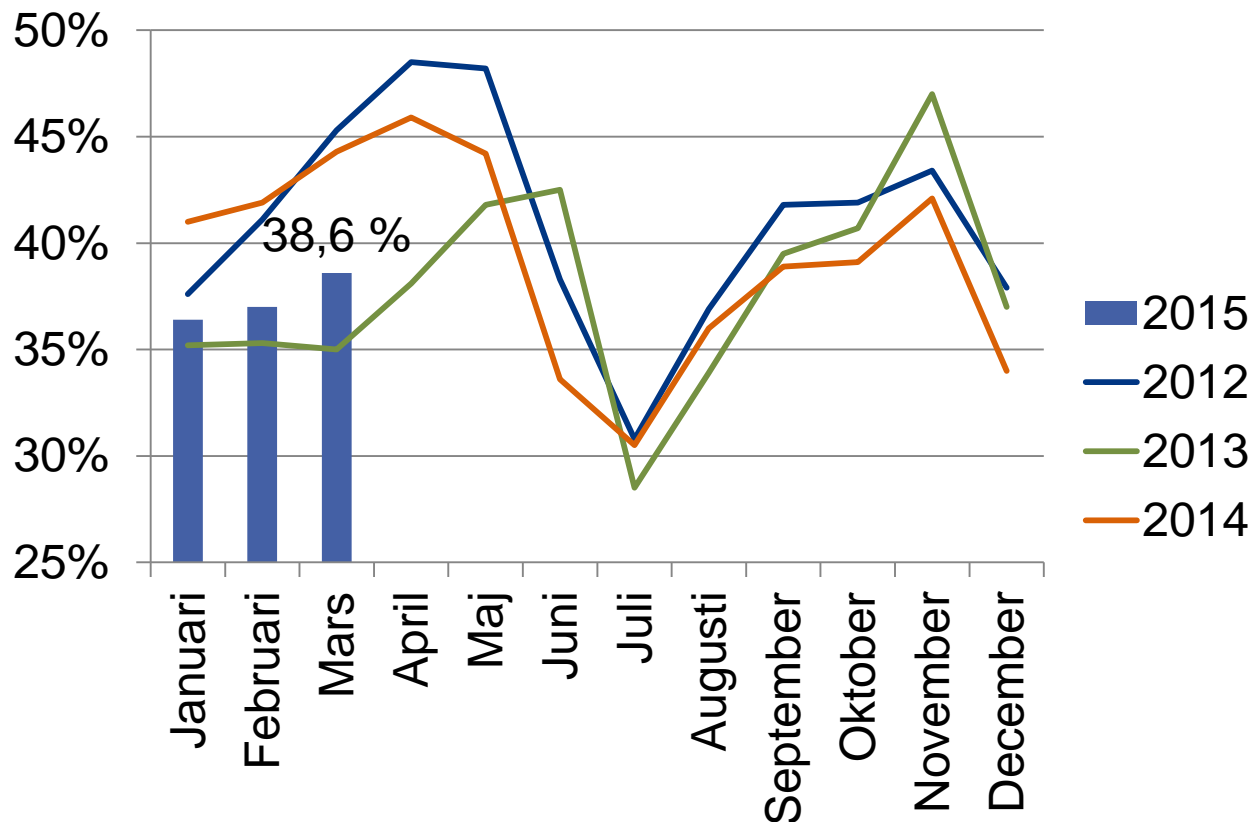



Andel arbetslösa unga under 25 år för vilka en plan utarbetats innan arbetslösheten varat 3 månader, enligt ekonomisk region (ANM/Arbetsförmedlingsstatistik 1450, sysselsättnings-, integrations-, aktiveringsplan)

Ekonomisk region	2013 %	2014 %	2014 Män	2014 Kvinnor
Hela landet	92,6 %	92,5 %	92,6 %	92,3 %
Österbottens NTM-central	96,1 %	95,7 %	96,5 %	94,2 %
Österbotten	96,5 %	95,1 %	96,0 %	93,5 %
Kyrolandet	92,4 %	94,4 %	96,9 %	88,0 %
Vasa ekon. reg.	96,5 %	95,2 %	95,1 %	95,4 %
Sydösterbotten	98,3 %	94,1 %	97,7 %	87,5 %
Jakobstadsregionen	97,5 %	95,3 %	98,2 %	90,9 %
Mellersta Österbotten	95,4 %	96,7 %	97,4 %	95,5 %
Kaustby ekon. reg.	95,4 %	95,9 %	95,7 %	96,3 %
Karleby ekon. reg.	95,4 %	96,8 %	97,7 %	95,5 %



Arbetslösa unga under 25 år som fått sysselsättning på den öppna arbetsmarknaden

(ANM/Arbetsförmedlingsstatistik 1315)

Ekonomisk region	Mars 2014	Januari 2015	Februari 2015	Mars 2015
Hela landet	4247	4158	3822	4386
Österbottens NTM-central	191	181	145	174
Österbotten	101	105	79	99
Kyrolandet	5	--	5	9
Vasa ekon. reg.	65	63	44	51
Sydösterbotten	9	--	5	8
Jakobstadsregionen	22	25	25	31
Mellersta Österbotten	90	76	66	75
Kaustby ekon. reg.	20	21	11	14
Karleby ekon. reg.	70	55	55	61



Unga under 25 år som fått sysselsättning på den öppna arbetsmarknaden

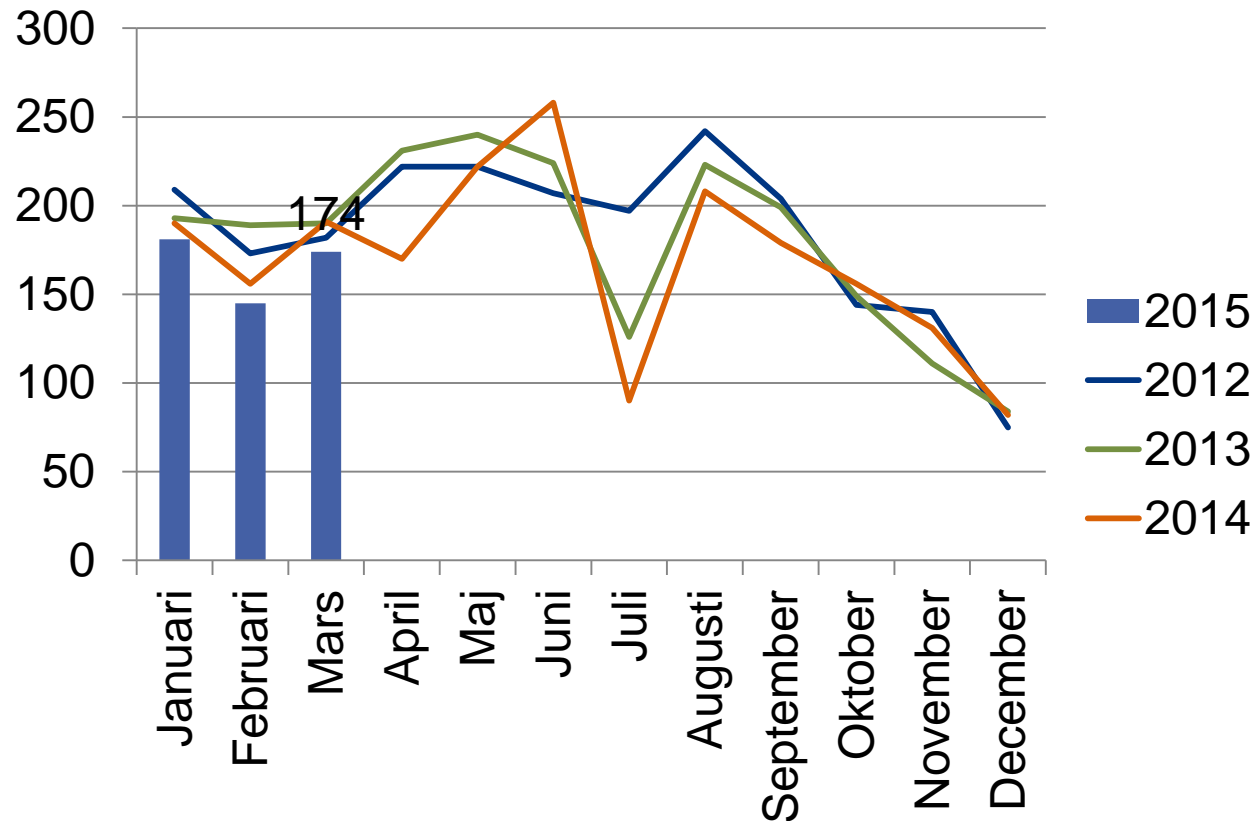



Lönesubventionerat arbete, unga under 25 år

(ANM/Arbetsförmedlingsstatistik 4320, inledda sysselsättningsperioder)

Ekonomisk region	Mars 2014	Januari 2015	Februari 2015	Mars 2015
Hela landet	1118	1294	869	882
Österbottens NTM-central	44	34	26	37
Österbotten	29	22	15	21
Mellersta Österbotten	15	12	11	16

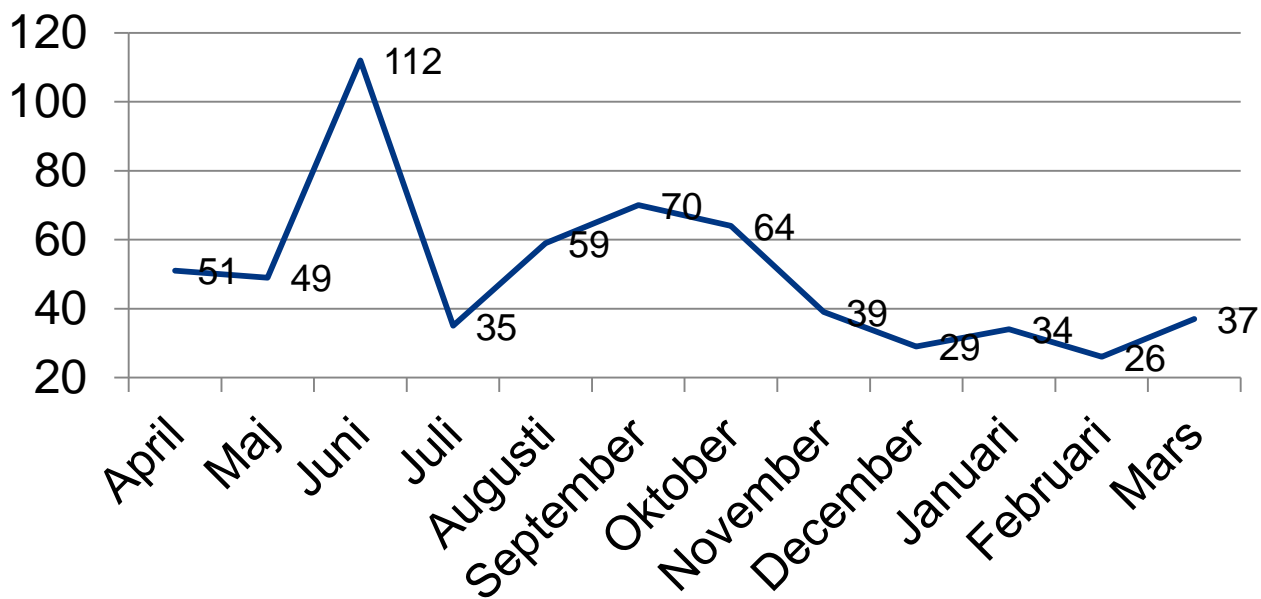



Lönesubventionerat arbete, 25-29 år

(ANM/Arbetsförmedlingsstatistik 4320, inledda sysselsättningsperioder)

Ekonomisk region	Mars 2014	Januari 2015	Februari 2015	Mars 2015
Hela landet	519	681	431	503
Österbottens NTM-central	24	30	11	15
Österbotten	--	19	--	10
Mellersta Österbotten	--	11	--	5

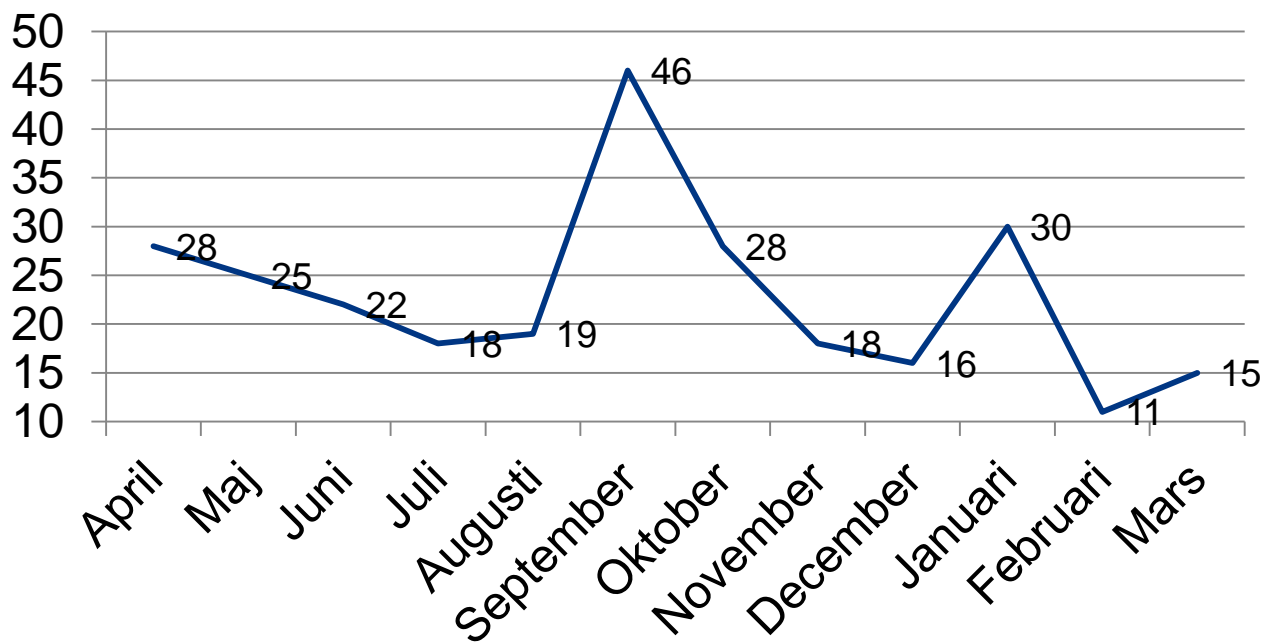



Deltagit i arbetsprövning på en arbetsplats under månaden, under 25 år

(ANM/Arbetsförmedlingsstatistik 5310)

Ekonomisk region	Mars 2014	Januari 2015	Februari 2015	Mars 2015
Hela landet	6520	4044	4934	5656
Österbottens NTM-central	235	150	195	219
Österbotten	127	73	98	122
Kyrolandet	--	--	--	--
Vasa ekon. reg.	68	34	49	69
Sydösterbotten	--	--	--	--
Jakobstadsregionen	46	27	37	40
Mellersta Österbotten	108	77	97	97
Kaustby ekon. reg.	26	21	27	25
Karleby ekon. reg.	82	56	70	72



Deltagit i arbetsprövning på en arbetsplats under månaden

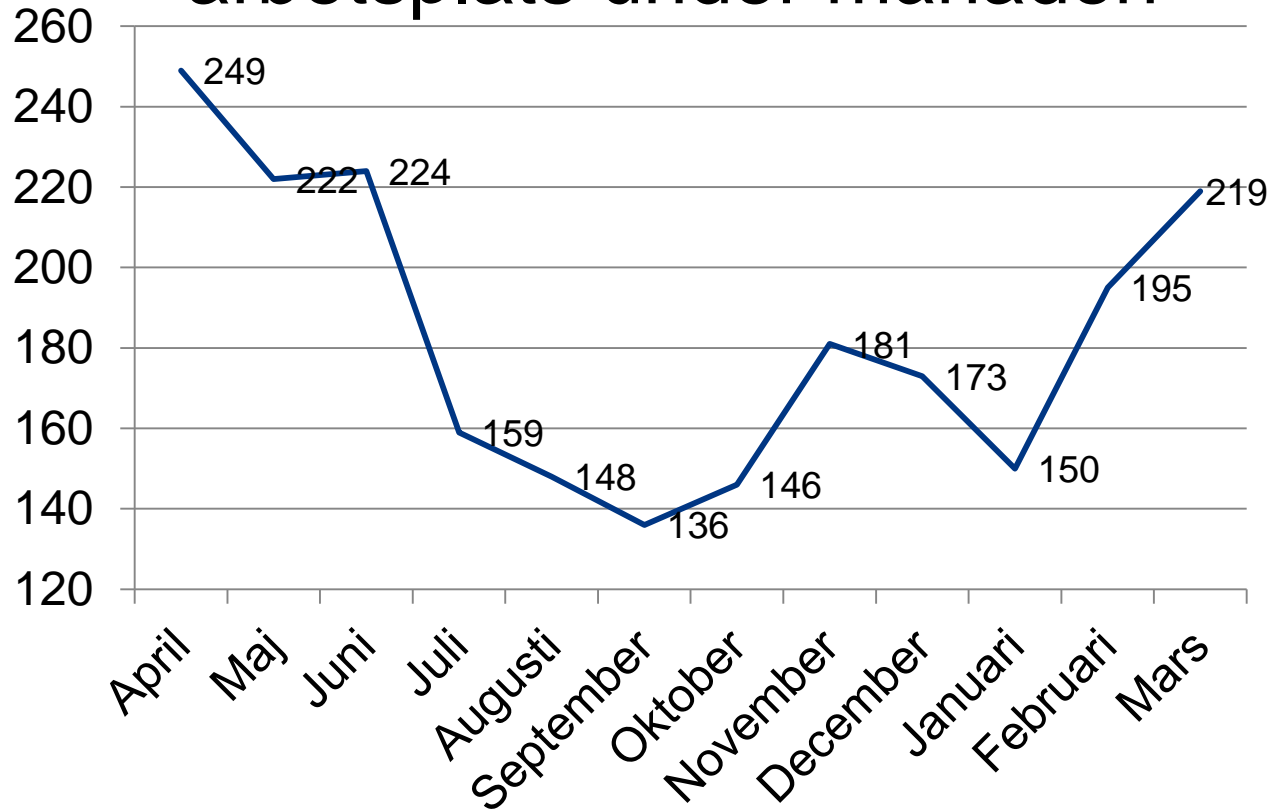



Inledd träning, personer under 25 år

(ANM/Arbetsförmedlingsstatistik 3381)

Ekonomisk region	Mars 2014	Januari 2015	Februari 2015	Mars 2015
Hela landet	1680	1269	1491	1735
Österbottens NTM-central	54	64	44	34
Österbotten	24	19	33	21
Mellersta Österbotten	30	45	11	13

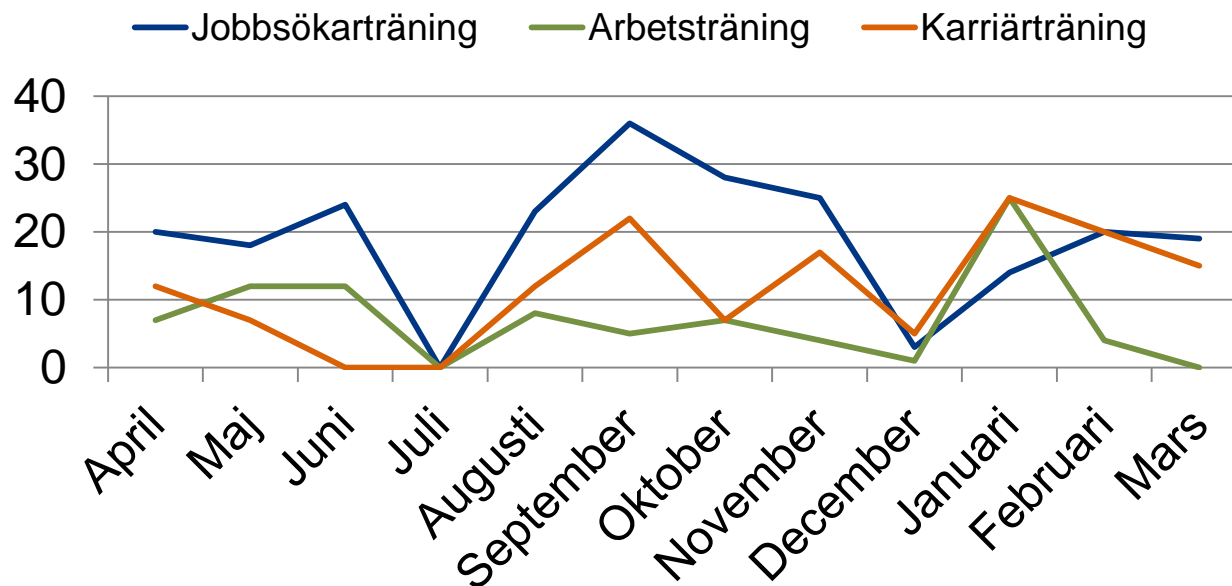



Frivilliga studier / Inledda perioder 25-29 år

(ANM/Arbetsförmedlingsstatistik 5340)

Ekonomisk region	Mars 2014	Januari 2015	Februari 2015	Mars 2015
Hela landet	427	1501	428	347
Österbottens NTM-central	10	68	11	7

Inlett arbetskraftsutbildning, under 25 år

(ANM/Arbetsförmedlingsstatistik 3318)

Ekonomisk region	Mars 2014	Januari 2015	Februari 2015	Mars 2015
Hela landet	1472	859	838	1038
Österbottens NTM-central	48	30	17	33