



# Uppföljning av ungdoms- garantin på Österbottens NTM-centrals område

Oktober 2015

Teemu Saarinen

20.11.2015



# Begrepp som gäller uppföljningen

- **Flöde till arbetslöshet som varat längre än 3 månader =** Andelen personer som under månaden överskridit gränsen för 3 månaders arbetslöshet av alla arbetslöshetsperioder som inleddes för 3 månader sedan.
- **Aktiveringsgrad % =** Andelen personer som på beräkningsdagen omfattades av arbets- och näringstjänster av det sammanlagda antalet personer som omfattas av tjänster och arbetslösa arbetssökande
- **Nyutexaminerad =** Till nyutexaminerade räknas personer som avlagt sin senaste examen för högst ett år sedan
- **\*Till åldersgruppen personer under 30 år** hör också personer som officiellt inte omfattas av ungdomsgarantin (25-29-åringar, som inte är nyutexaminerade).
- **Lönesubventionerat arbete =** understödda sysselsättningsperioder vid olika instanser



## Arbetslösa arbetssökande som omfattas av ungdomsgarantin på Österbottens NTM-centrals område

(ANM/Arbetsförmedlingsstatistik 1220)

<b>Under 25 år</b>	<b>2014</b>	<b>2015</b>	<b>Ändring %</b>
I slutet av oktober	1547 Män 975 Kvinnor 572	1543 Män 912 Kvinnor 631	-0,3 %
Österbotten	990	1031	+4,1 %
M.Österbotten	557	512	-8,1 %

<b>25-29 år Nytexaminerade</b>	<b>2014</b>	<b>2015</b>	<b>Ändring %</b>
I slutet av oktober	93 Män 60 Kvinnor 33	122 Män 74 Kvinnor 48	+31,2 %
Österbotten	67	92	+37,3 %
M.Österbotten	26	30	+15,4 %



# Arbetslöshetsgraden hos personer under 25 år

(ANM/Arbetsförmedlingsstatistik 1263)

	<b>Arbetslöshetsgrad %</b>	<b>Österbotten</b>	<b>Mellersta Österbotten</b>
2015 Oktober	11,2 %	10,1 %	14,6 %
2014 Oktober	11,6 %	10,0 %	16,0 %



# Arbetslösa under 25 år

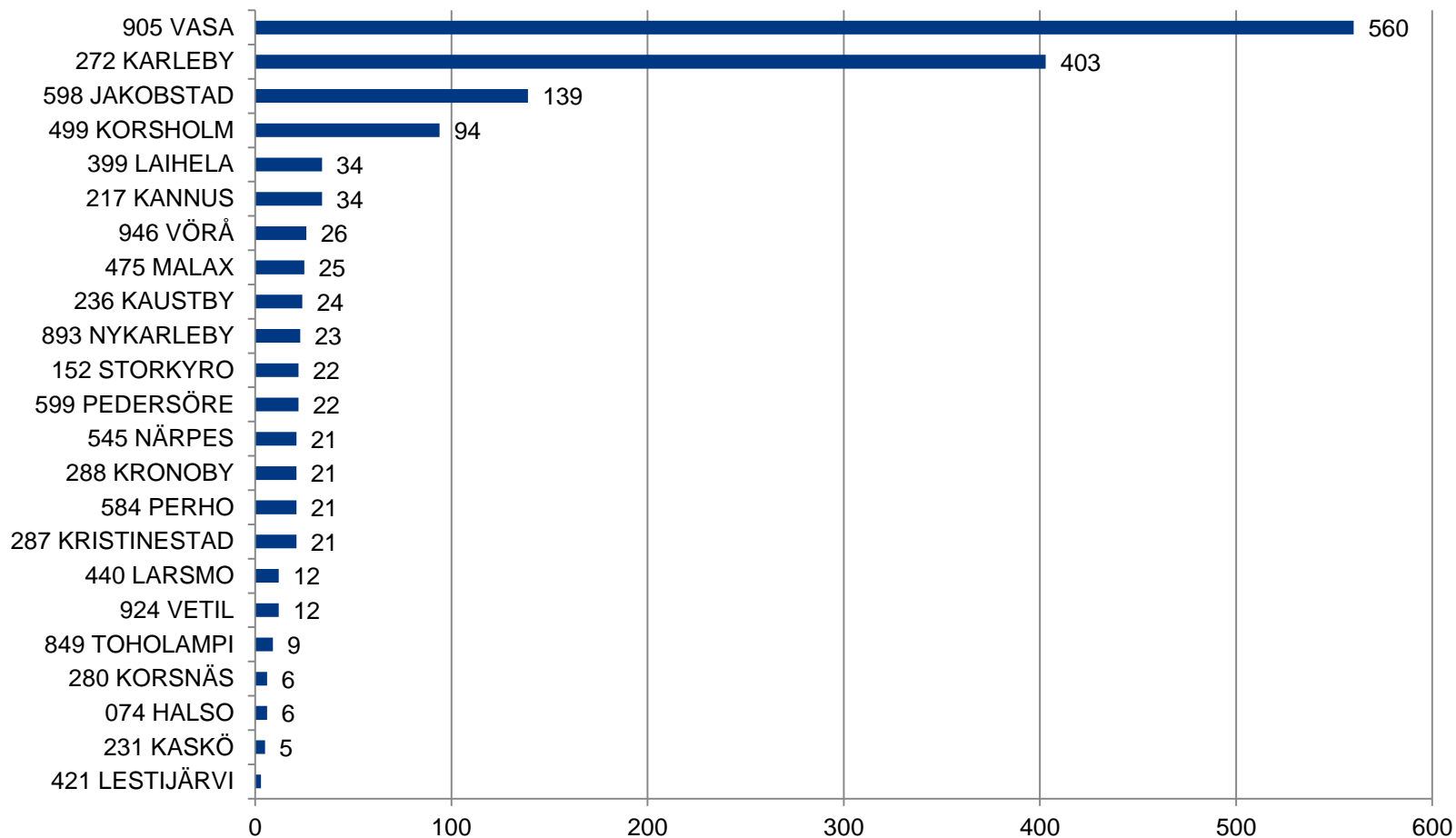



## Arbetslösa under 25 år

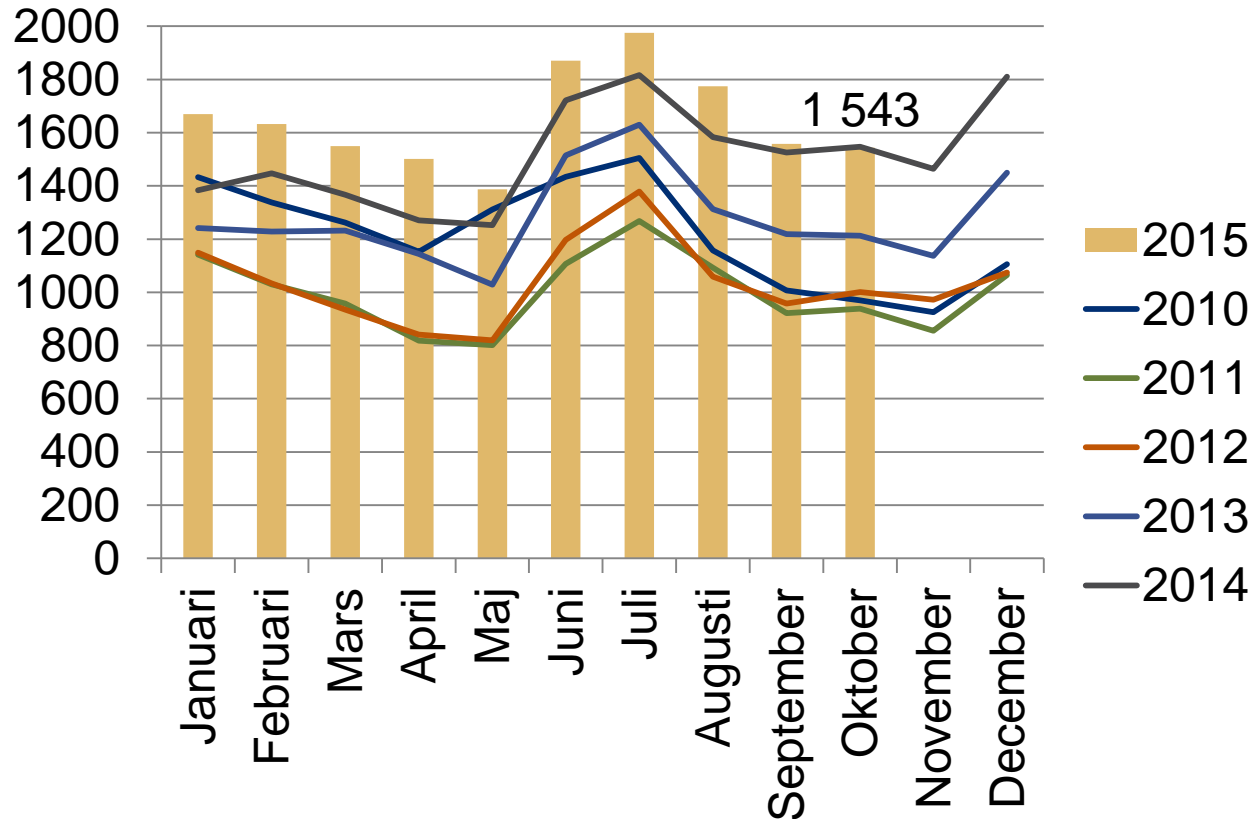



## Arbetslösa arbetssökande under 25 år i slutet av månaden på Österbottens NTM-centrals område samt förändringen på ett år

(ANM/Arbetsförmedlingsstatistik 1215)

— Arbetslösa under 25 år    ..... Årsförändring %

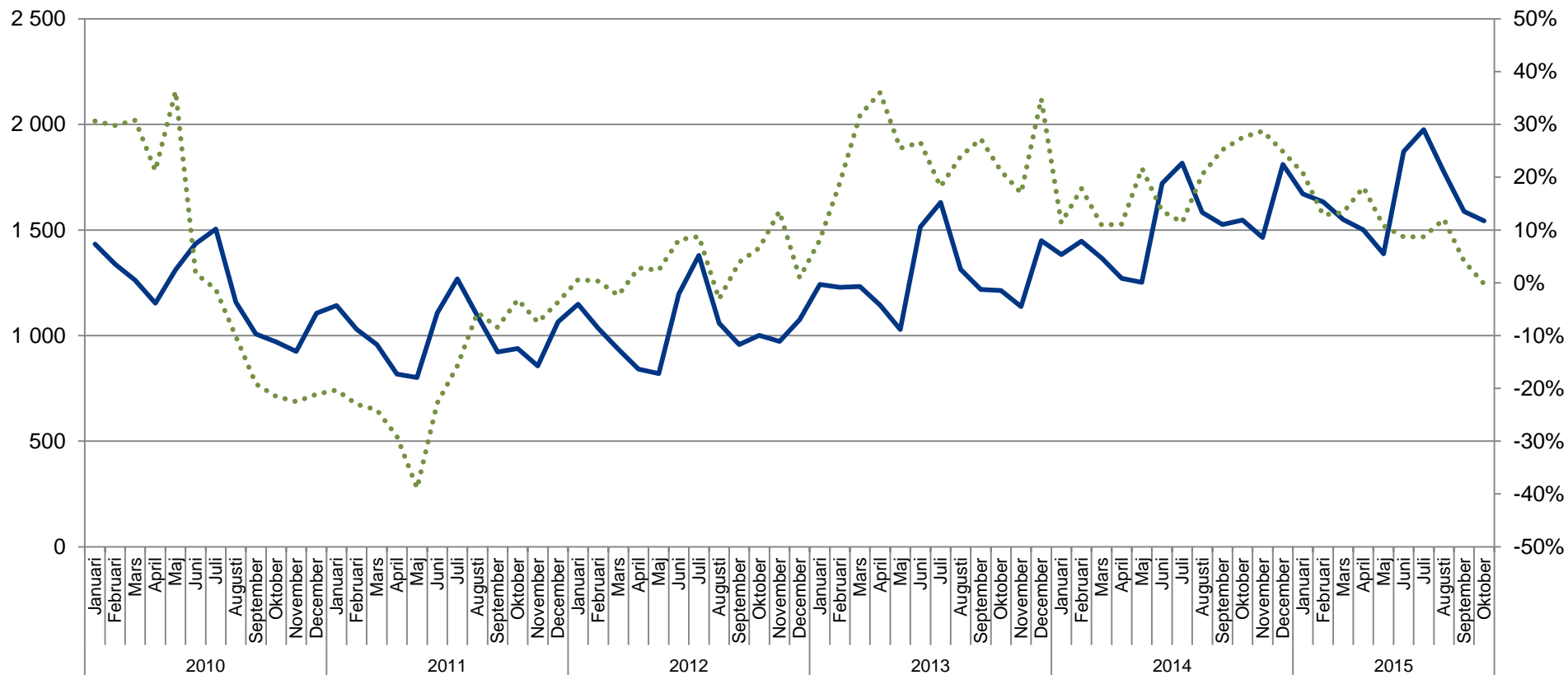



## Arbetslösa arbetssökande under 25 år i slutet av månaden enligt jobsökningens längd på Österbottens NTM-centrals område (ANM/Arbetsförmedlingsstatistik 1207)

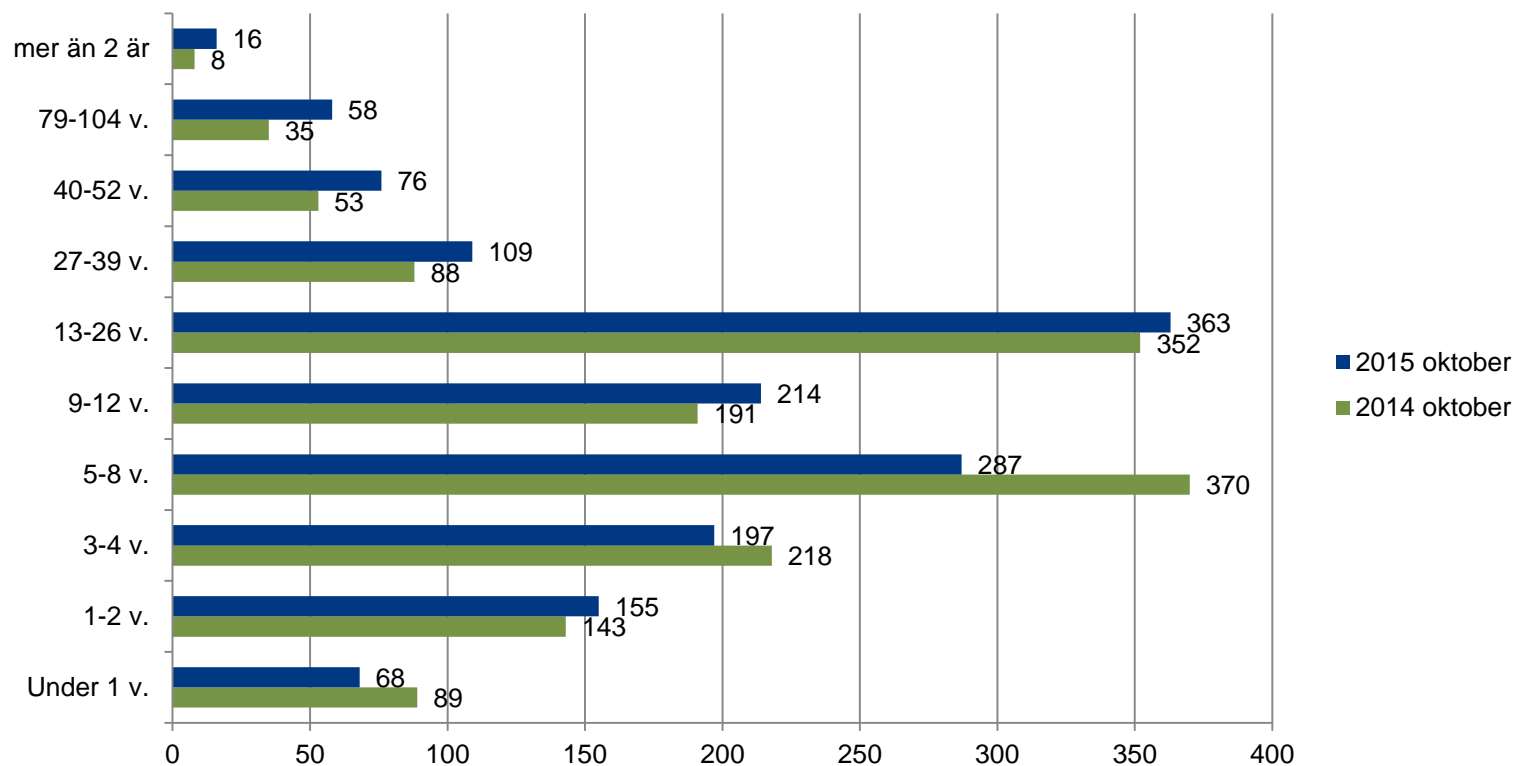





## Arbetslösa arbetssökande under 25 år i slutet av månaden enligt utbildningsnivå i de ekonomiska regionerna

(ANM/Arbetsförmedlingsstatistik 1215)

Utbildningsnivå	Österbottens NTM-central	Öster-botten	Kyrolandet	Vasa ekon. reg.	Sydöster-botten	Jakobstads-regionen	Mellersta Öster-botten	Kaustby ekon. reg.	Karleby ekon. reg.
Lägre grundnivå	8	..	..	7	..	..	..	..	..
Högre Grundnivå	238	<b>169</b>	8	113	5	43	<b>69</b>	13	56
Mellannivå	1144	<b>729</b>	45	510	35	139	<b>415</b>	58	357
Lägsta högre nivå	42	<b>32</b>	..	12	..	18	<b>10</b>	..	..
Lägre högskolenivå	47	<b>34</b>	..	22	..	10	<b>13</b>	..	..
Okänd	64	..	..	47	5	7	..	..	..



## Arbetslösa i åldern 25-29 år

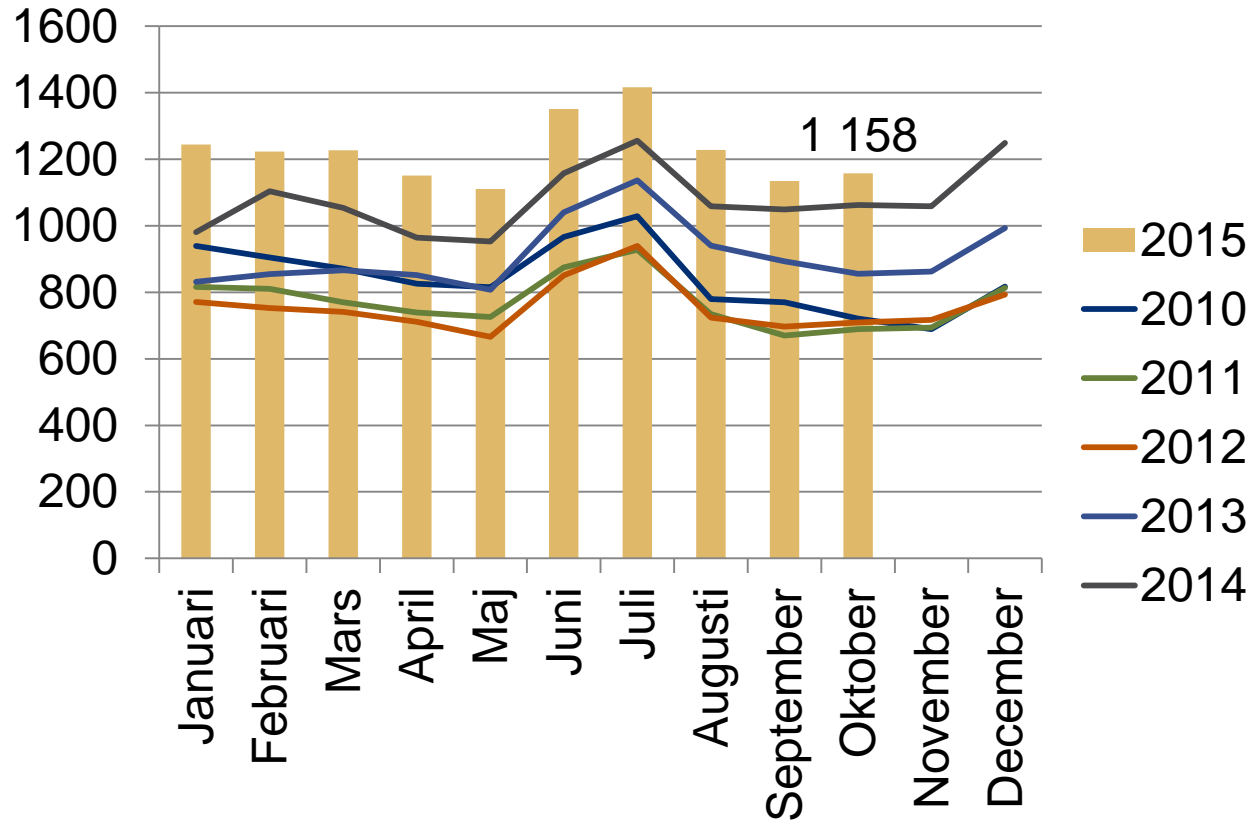



## Nyutexaminerade arbetslösa arbetssökande i åldern 25-29 år i slutet av månaden på Österbottens NTM-centrals område samt förändringen på ett år (ANM/Arbetsförmedlingsstatistik 1215)

— Nyutexaminerade i åldern 25-29 år      ..... Årsförändring %

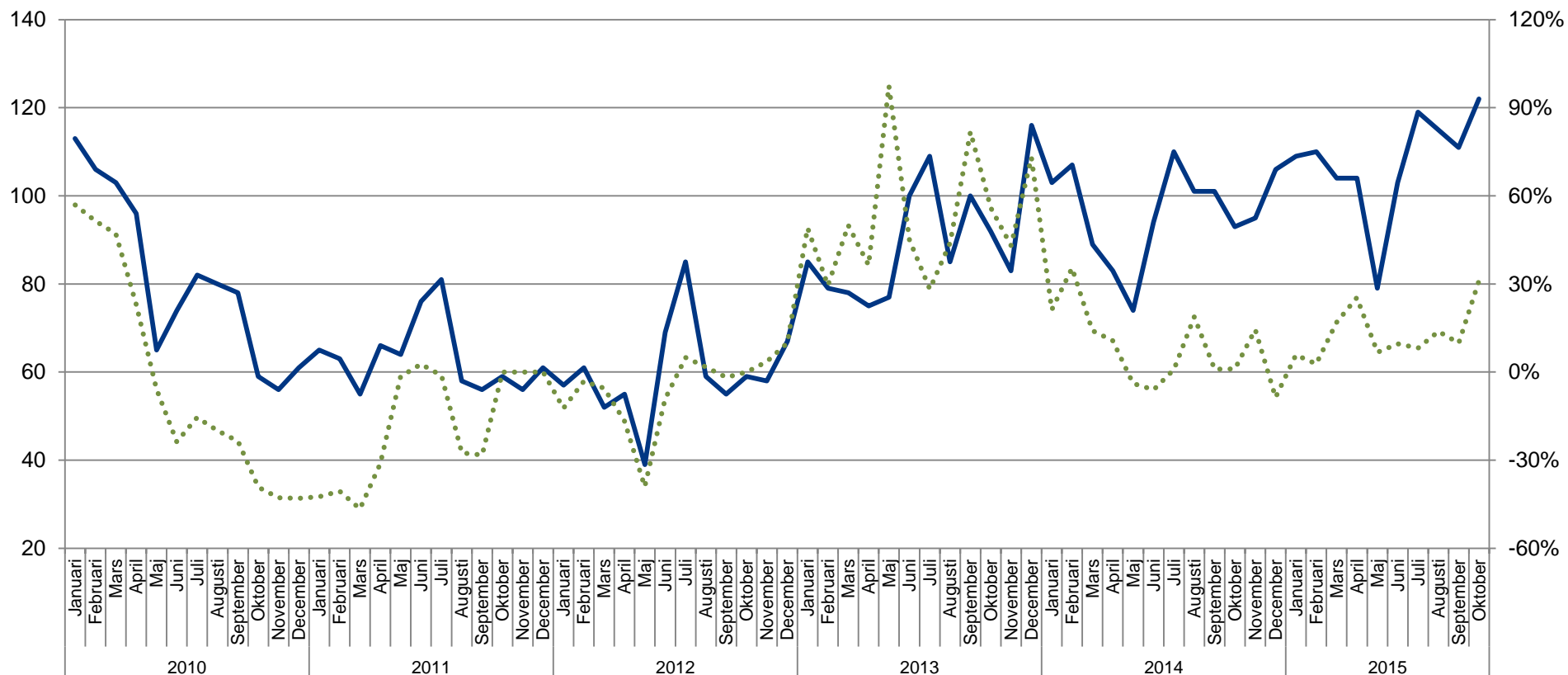



## Nyutexaminerade arbetslösa arbetssökande i åldern 25-29 år på beräkningsdagen enligt jobbsökningens längd på Österbottens NTM-centrals område

(ANM/Arbetsförmedlingsstatistik 1207)

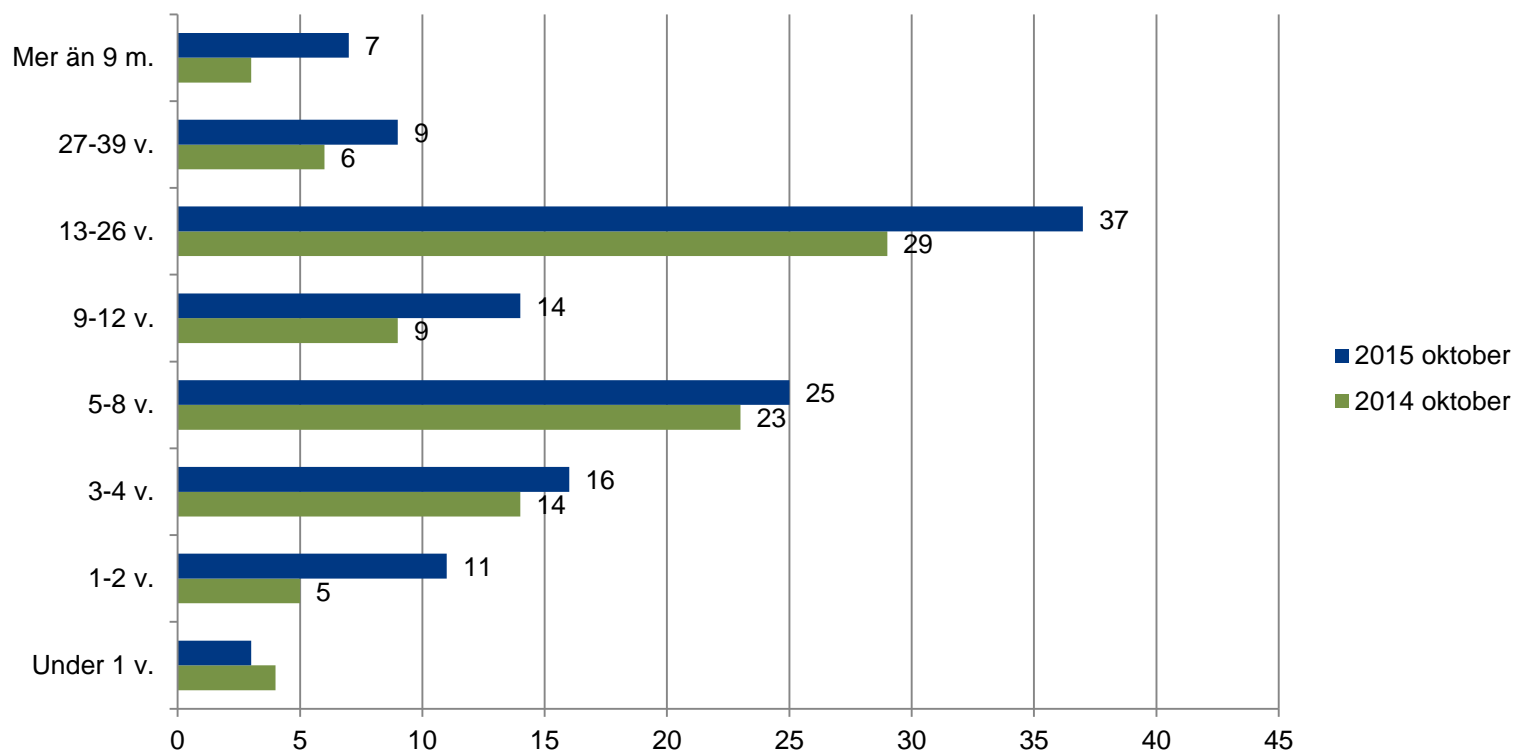



## Flödet av arbetslösa unga under 25 år till arbetslöshet som varat längre än 3 månader, enligt ekonomisk region (ANM/Arbetsförmedlingsstatistik 1355)

<b>Ekonomisk region</b>	<b>Oktober 2014</b>	<b>Oktober 2015</b>	<b>Oktober 2015 Män</b>	<b>Oktober 2015 Kvinnor</b>
Hela landet	26,6 %	29,3 %	32,2 %	25,9 %
Österbottens NTM-central	24,3 %	26,8 %	29,3 %	23,8 %
<b>Österbotten</b>	23,5 %	30,2 %	32,9 %	26,5 %
Kyrolandet	29,6 %	38,5 %	50,0 %	28,6 %
Vasa ekon. reg.	29,5 %	31,9 %	35,4 %	26,6 %
Sydösterbotten	10,0 %	41,2 %	37,5 %	44,4 %
Jakobstadsregionen	14,1 %	22,2 %	23,1 %	21,2 %
<b>Mellersta Österbotten</b>	25,5 %	21,4 %	22,9 %	19,7 %
Kaustby ekon. reg.	18,8 %	25,0 %	25,0 %	25,0 %
Karleby ekon. reg.	27,3 %	20,5 %	22,4 %	18,4 %



## Flödet av arbetslösa unga under 25 år till arbetslöshet som varat längre än 3 månader på Österbottens NTM-centrals område

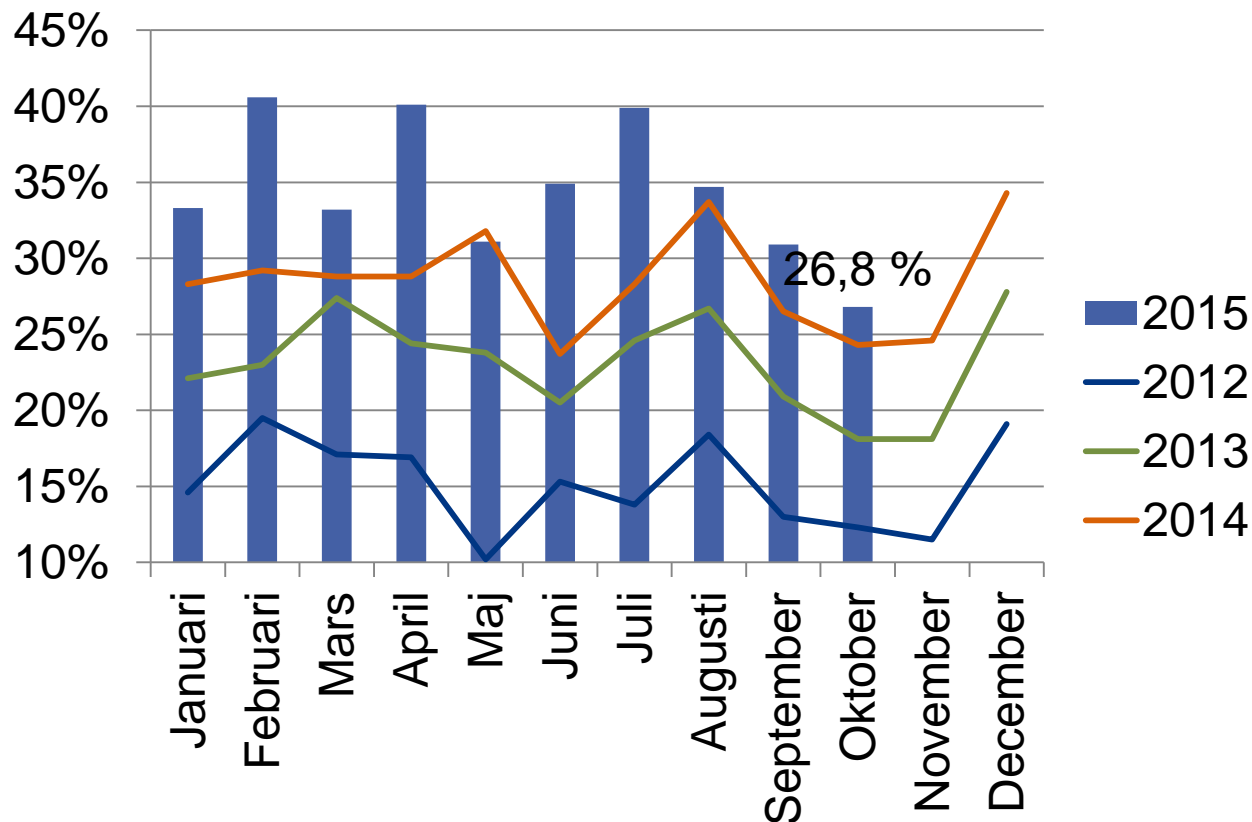



Flödet av arbetslösa nyutexaminerade i åldern 25-29 år till arbetslöshet  
som varat längre än 3 månader, enligt ekonomisk region  
(ANM/Arbetsförmedlingsstatistik 1355)

<b>Ekonomisk region</b>	<b>Oktober 2014</b>	<b>Oktober 2015</b>	<b>Oktober 2015 Män</b>	<b>Oktober 2015 Kvinnor</b>
Hela landet	37,6 %	37,6 %	42,3 %	33,4 %
Österbottens NTM-central	23,1 %	25,0 %	30,0 %	16,7 %
<b>Österbotten</b>	23,5 %	33,3 %	42,9 %	20,0 %
Kyrolandet	0,0 %	50,0 %	100,0 %	0,0 %
Vasa ekon. reg.	28,6 %	12,5 %	0,0 %	33,3 %
Sydösterbotten	0,0 %	0,0 %	0,0 %	0,0 %
Jakobstadsregionen	0,0 %	100,0 %	200,0 %	0,0 %
<b>Mellersta Österbotten</b>	22,2 %	0,0 %	0,0 %	0,0 %
Kaustby ekon. reg.	0 %	0,0 %	0,0 %	0,0 %
Karleby ekon. reg.	11,1 %	0,0 %	0,0 %	0,0 %



# Aktiveringsgrad bland personer under 25 år enligt ekonomisk region

(ANM/Arbetsförmedlingsstatistik 4250)

<b>Ekonomisk region</b>	<b>Oktober 2014</b>	<b>Oktober 2015</b>	<b>Oktober 2015 Män</b>	<b>Oktober 2015 Kvinnor</b>
Hela landet	35,9 %	30,0 %	28,2 %	32,8 %
Österbottens NTM-central	39,1 %	35,8 %	34,7 %	37,3 %
<b>Österbotten</b>	40,5 %	34,6 %	32,2 %	38,2 %
Kyrolandet	33,6 %	40,4 %	42,4 %	37,1 %
Vasa ekon. reg.	36,2 %	30,0 %	28,1 %	33,2 %
Sydösterbotten	53,3 %	50,0 %	47,1 %	53,5 %
Jakobstadsregionen	49,2 %	41,7 %	37,9 %	46,6 %
<b>Mellersta Österbotten</b>	36,6 %	38,0 %	40,0 %	35,7 %
Kaustby ekon. reg.	43,9 %	46,4 %	40,9 %	51,4 %
Karleby ekon. reg.	35,1 %	36,3 %	39,8 %	31,9 %





# Aktiveringsgrad bland personer under 25 år på Österbottens NTM-centrals område

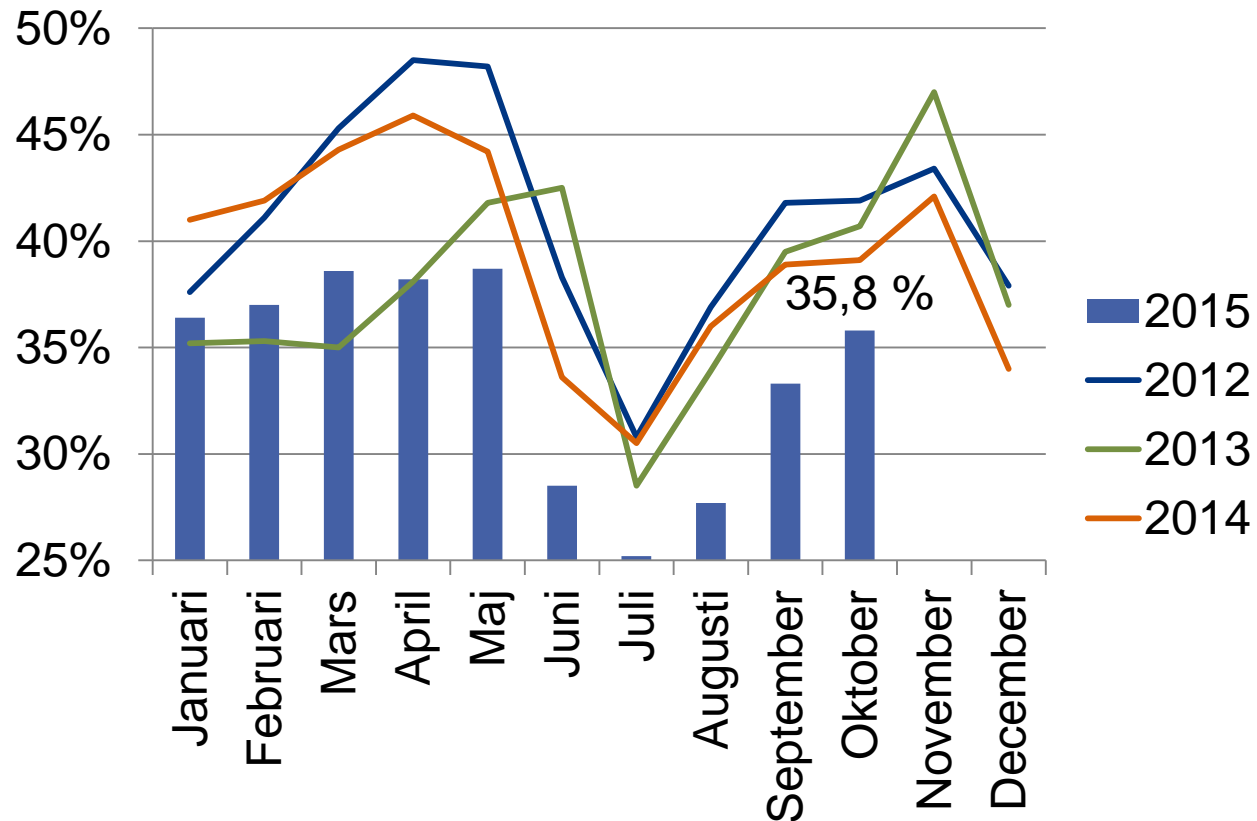



## Andel arbetslösa unga under 25 år för vilka en plan utarbetats innan arbetslösheten varat 3 månader, enligt ekonomisk region (ANM/Arbetsförmedlingsstatistik 1450, sysselsättnings-, integrations-, aktiveringsplan)

<b>Ekonomisk region</b>	<b>2014 I-VIII %</b>	<b>2015 I-VIII %</b>	<b>2015 I-VIII Män</b>	<b>2015 I-VIII Kvinnor</b>
Hela landet	92,8 %	91,0 %	91,2 %	90,7 %
Österbottens NTM-central	95,3 %	94,9 %	94,7 %	95,1 %
<b>Österbotten</b>	94,4 %	93,3 %	92,7 %	94,4 %
Kyrolandet	95,8 %	92,3 %	90,9 %	94,7 %
Vasa ekon. reg.	94,0 %	92,0 %	92,0 %	91,9 %
Sydösterbotten	95,2 %	95,6 %	92,7 %	100,0 %
Jakobstadsregionen	94,9 %	97,1 %	96,2 %	98,6 %
<b>Mellersta Österbotten</b>	97,1 %	97,9 %	99,0 %	96,2 %
Kaustby ekon. reg.	94,9 %	100,0 %	100,0 %	100,0 %
Karleby ekon. reg.	97,4 %	97,5 %	98,8 %	95,6 %



## Arbetslösa unga under 25 år som fått sysselsättning på den öppna arbetsmarknaden

(ANM/Arbetsförmedlingsstatistik 1315)

<b>Ekonomisk region</b>	<b>Oktober 2014</b>	<b>Augusti 2015</b>	<b>September 2015</b>	<b>Oktober 2015</b>
Hela landet	3487	5515	3994	3682
Österbottens NTM-central	156	216	171	129
<b>Österbotten</b>	89	146	90	81
Kyrolandet	11	10	7	8
Vasa ekon. reg.	40	92	43	48
Sydösterbotten	14	10	14	11
Jakobstadsregionen	24	34	26	14
<b>Mellersta Österbotten</b>	67	70	81	48
Kaustby ekon. reg.	13	24	16	12
Karleby ekon. reg.	54	46	65	36



## Unga under 25 år som fått sysselsättning på den öppna arbetsmarknaden

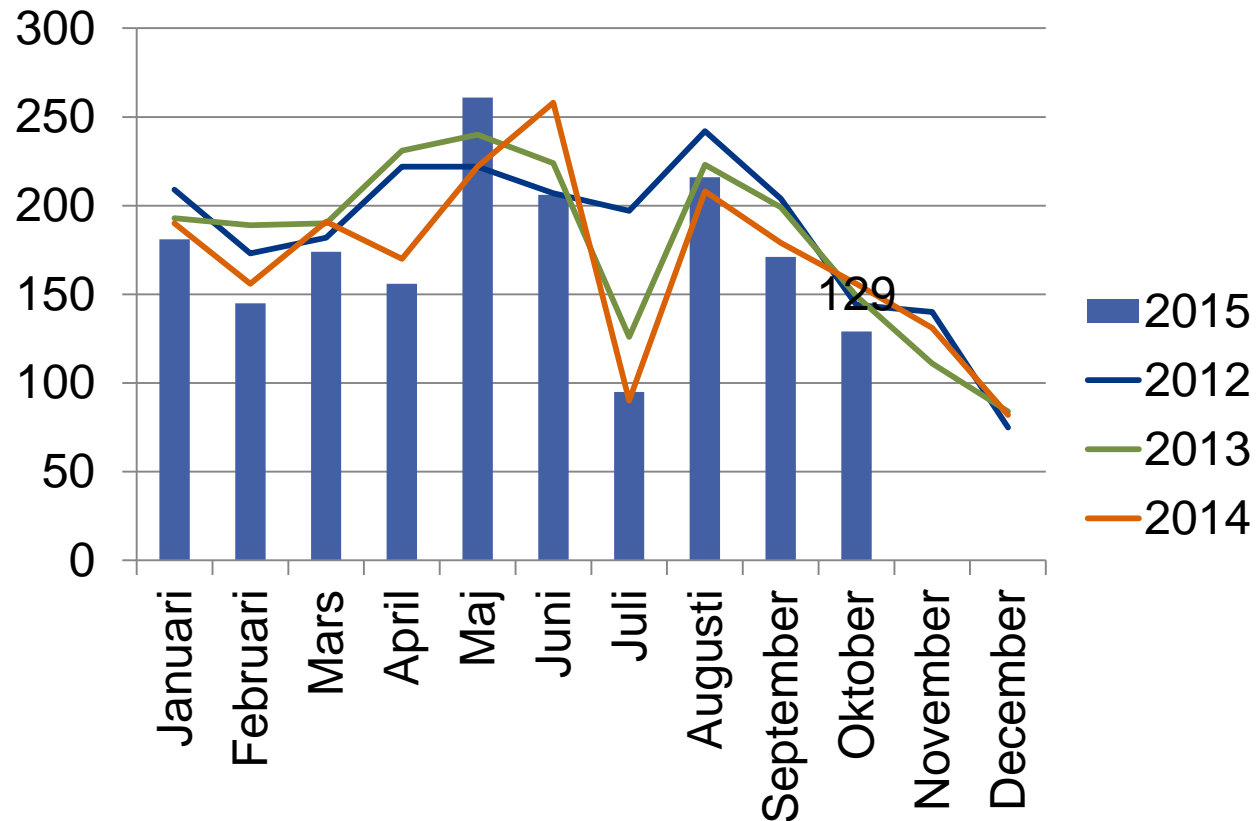



## Lönesubventionerat arbete, unga under 25 år

(ANM/Arbetsförmedlingsstatistik 4320, inledda sysselsättningsperioder)

<b>Ekonomisk region</b>	<b>Oktober 2014</b>	<b>Augusti 2015</b>	<b>September 2015</b>	<b>Oktober 2015</b>
Hela landet	921	339	311	205
Österbottens NTM-central	64	23	27	20
<b>Österbotten</b>	40	11	17	12
<b>Mellersta Österbotten</b>	24	12	10	8

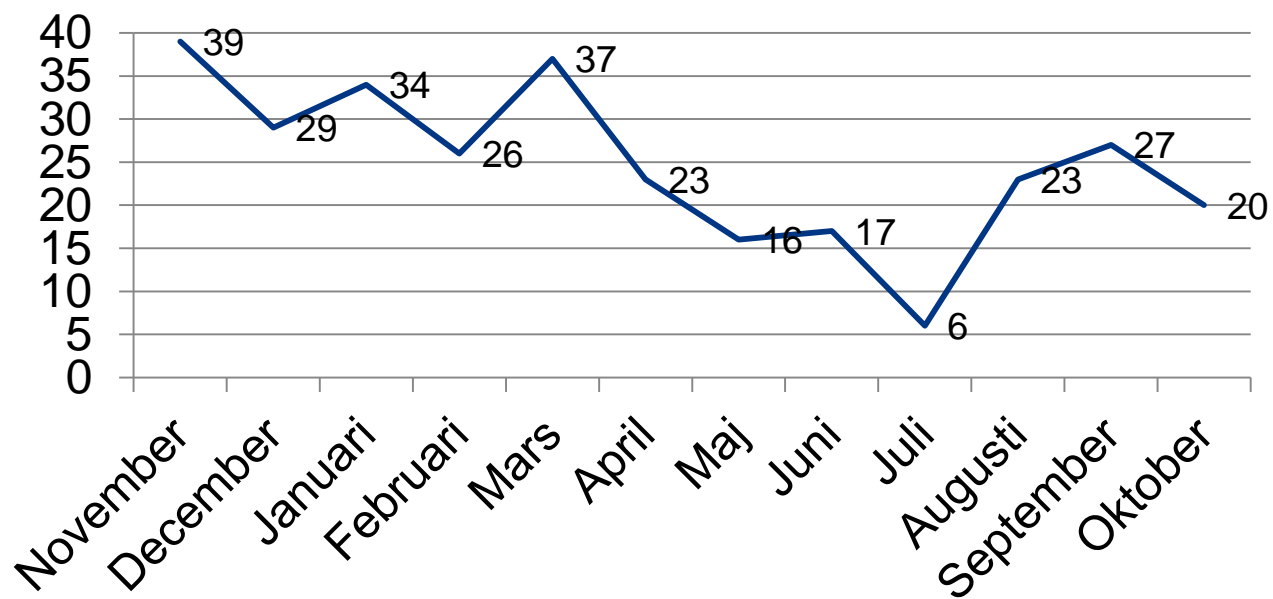



## Lönesubventionerat arbete, 25-29 år

(ANM/Arbetsförmedlingsstatistik 4320, inledda sysselsättningsperioder)

<b>Ekonomisk region</b>	<b>Oktober 2014</b>	<b>Augusti 2015</b>	<b>September 2015</b>	<b>Oktober 2015</b>
Hela landet	421	199	166	114
Österbottens NTM-central	28	11	18	13
<b>Österbotten</b>	21	--	12	8
<b>Mellersta Österbotten</b>	7	--	6	5

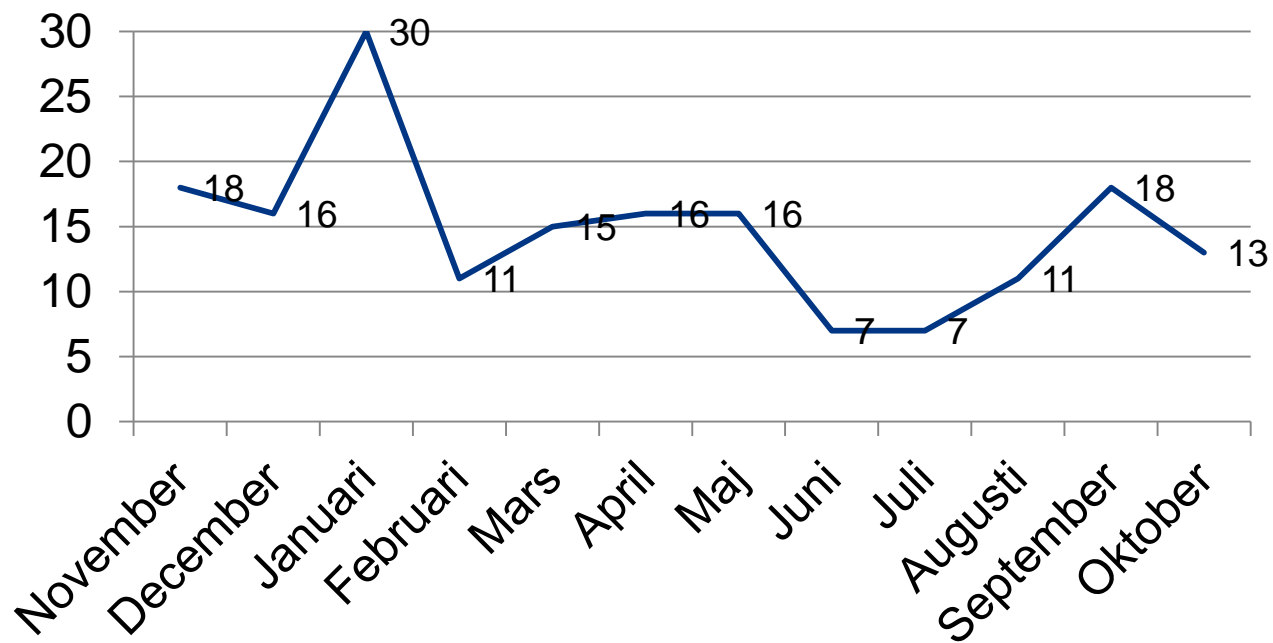



# Deltagit i arbetsprövning på en arbetsplats under månaden, under 25 år

(ANM/Arbetsförmedlingsstatistik 5310)

<b>Ekonomisk region</b>	<b>Oktober 2014</b>	<b>Augusti 2015</b>	<b>September 2015</b>	<b>Oktober 2015</b>
Hela landet	4539	4050	4617	5386
Österbottens NTM-central	146	171	160	188
<b>Österbotten</b>	81	85	77	94
Kyrolandet	--	--	--	7
Vasa ekon. reg.	41	48	40	45
Sydösterbotten	--	--	--	13
Jakobstadsregionen	26	25	23	29
<b>Mellersta Österbotten</b>	65	86	83	94
Kaustby ekon. reg.	15	23	22	23
Karleby ekon. reg.	50	63	61	71



## Deltagit i arbetsprövning på en arbetsplats under månaden

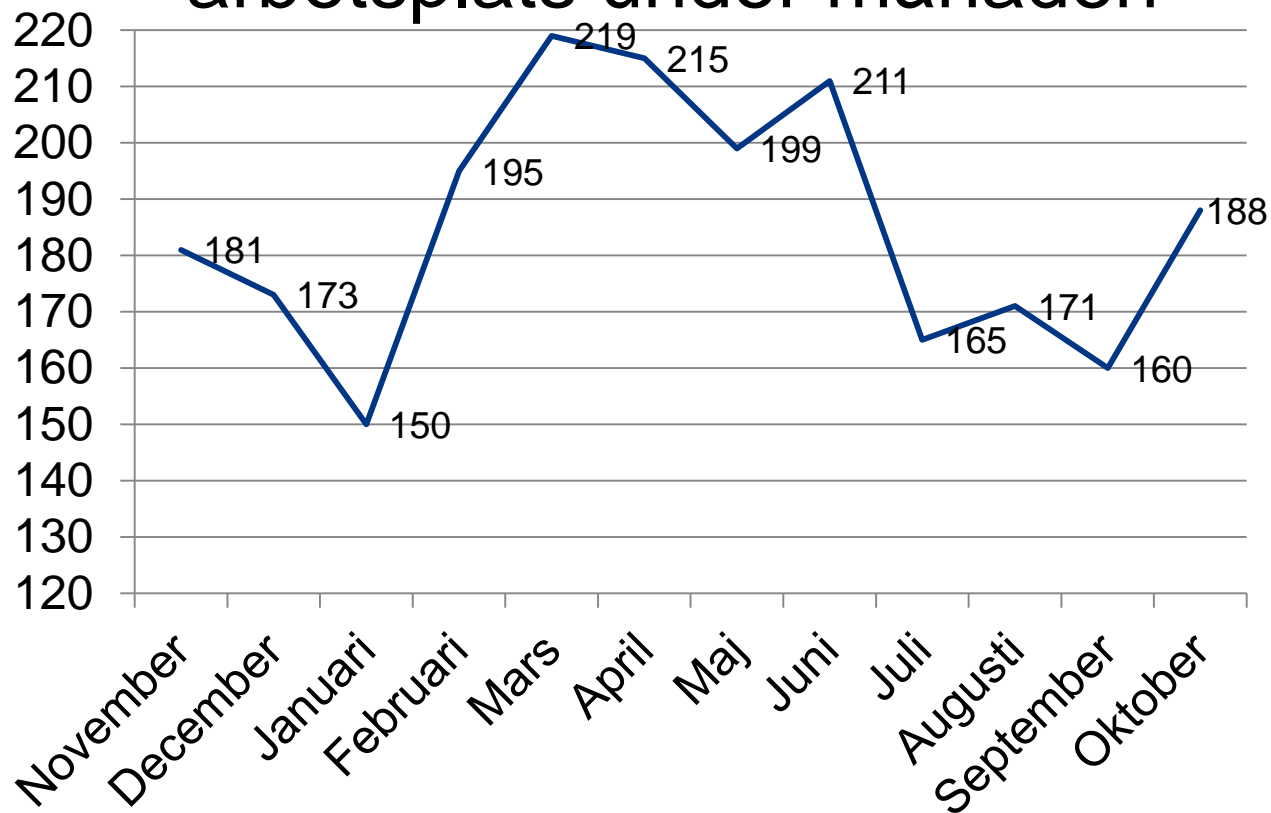





## Inledd träning, personer under 25 år

(ANM/Arbetsförmedlingsstatistik 3381)

<b>Ekonomisk region</b>	<b>Oktober 2014</b>	<b>Augusti 2015</b>	<b>September 2015</b>	<b>Oktober 2015</b>
Hela landet	1754	1210	1564	1337
Österbottens NTM-central	42	28	63	53
<b>Österbotten</b>	28	14	48	27
<b>Mellersta Österbotten</b>	14	14	15	26

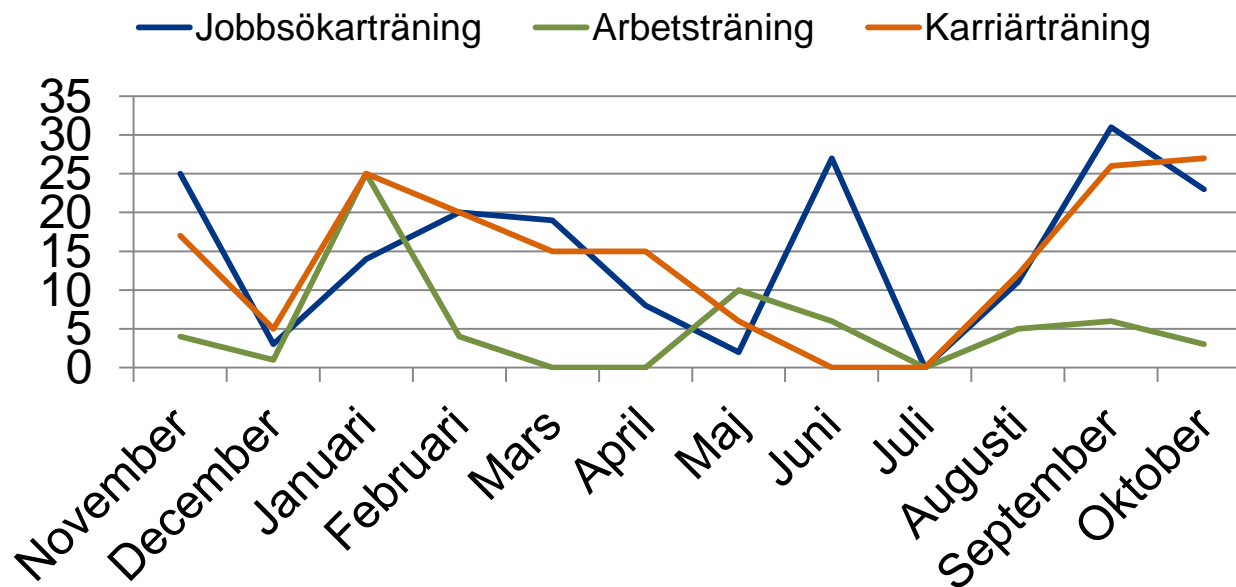



## Frivilliga studier / Inledda perioder 25-29 år

(ANM/Arbetsförmedlingsstatistik 5340)

<b>Ekonomisk region</b>	<b>Oktober 2014</b>	<b>Augusti 2015</b>	<b>September 2015</b>	<b>Oktober 2015</b>
Hela landet	386	3036	1557	340
Österbottens NTM-central	16	155	105	16

## Inlett arbetskraftsutbildning, under 25 år

(ANM/Arbetsförmedlingsstatistik 3318)

<b>Ekonomisk region</b>	<b>Oktober 2014</b>	<b>Augusti 2015</b>	<b>September 2015</b>	<b>Oktober 2015</b>
Hela landet	905	807	885	770
Österbottens NTM-central	22	18	48	38