



Elinkeino-, liikenne- ja ympäristökeskus
Närings-, trafik- och miljöcentralen
Centre for Economic Development, Transport and the Environment

Nuorisotakuun seuranta Pohjanmaan ELY:n alueella

Lokakuu 2015

Teemu Saarinen

20.11.2015



Seurantaan liittyvä käsitteistö

- **Virta yli 3 kk työttömyyteen** = Kuukauden aikana 3 kuukauden työttömyysrajan ylittäneiden henkilöiden osuus kaikista 3 kk sitten alkaneista työttömyysjaksoista.
- **Aktivointiaste %** = TE-palveluissa laskentapäivänä olevien osuus palveluissa olleiden ja työttömien työnhakijoiden yhteissummasta
- **Vastavalmistunut** = Vastavalmistuneisiin lasketaan sellaiset henkilöt, joiden uusimman tutkinnon suorittamisesta on kulunut korkeintaan vuosi
- ***Alle 30-vuotiaiden ikäryhmään** kuuluvat myös henkilöt, jotka eivät virallisesti ole nuorisotakuun piirissä (25-29-v., jotka eivät ole vastavalmistuneita).
- **Palkkatuettu työ** = eri tahoilla alkaneet työllistämiset tuella



Nuorisotakuun piiriin kuuluvat työttömät työnhakijat Pohjanmaan ELY-keskuksen alueella

(TEM/Työnvälitystilasto 1220)

Alle 25v	2014	2015	Muutos %
Lokakuun lopussa	1547 Miehet 975 Naiset 572	1543 Miehet 912 Naiset 631	-0,3 %
Pohjanmaa	990	1031	+4,1 %
K-Pohjanmaa	557	512	-8,1 %

25-29v Vastavalmistuneet	2014	2015	Muutos %
Lokakuun lopussa	93 Miehet 60 Naiset 33	122 Miehet 74 Naiset 48	+31,2 %
Pohjanmaa	67	92	+37,3 %
K-Pohjanmaa	26	30	+15,4 %



Alle 25-vuotiaiden työttömyysaste

(TEM/Työnvälitystilasto 1263)

	Työttömyys aste %	Pohjanmaa	K- Pohjanmaa
2015 Lokakuu	11,2 %	10,1 %	14,6 %
2014 Lokakuu	11,6 %	10,0 %	16,0 %



Alle 25-vuotiaat työttömät

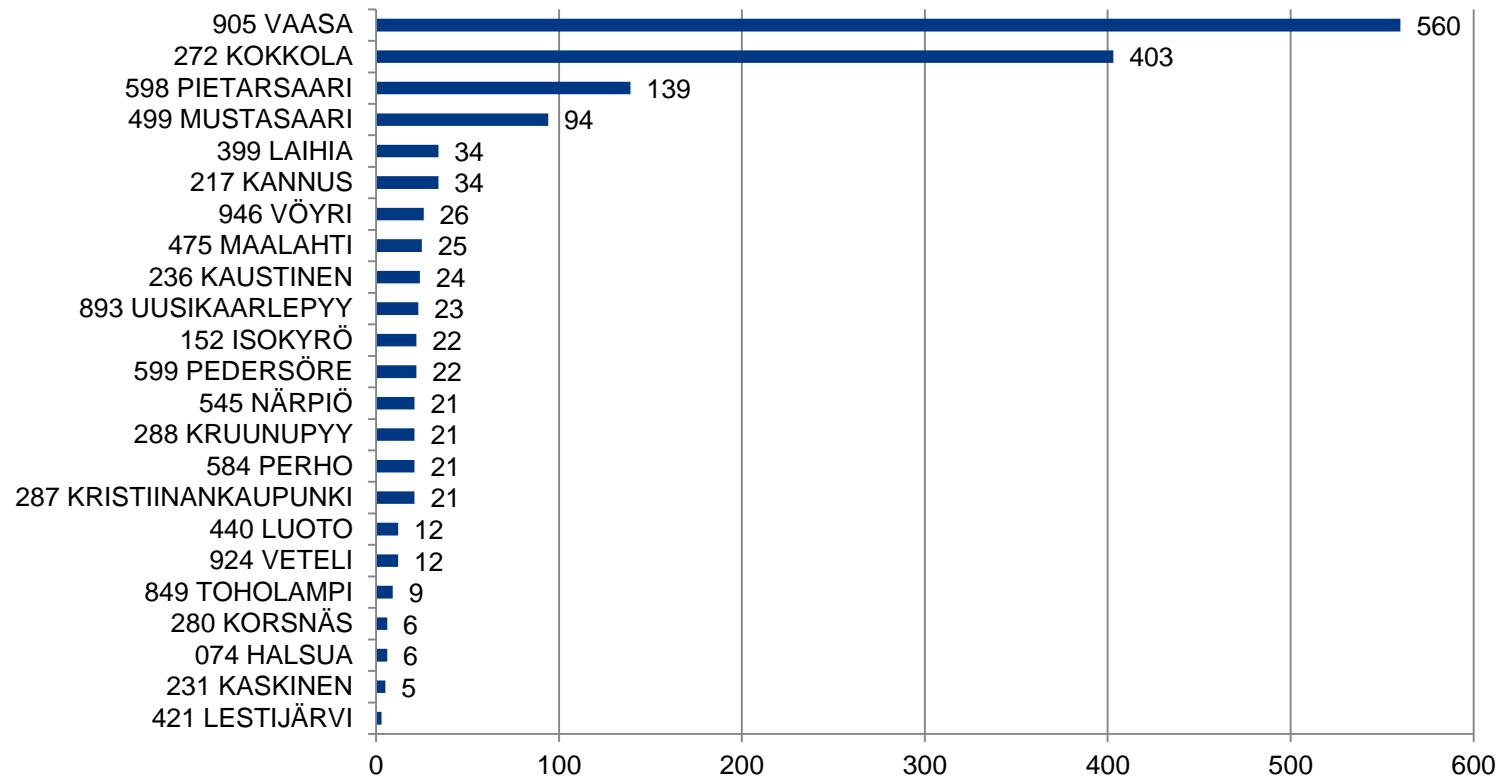



Alle 25-vuotiaat työttömät

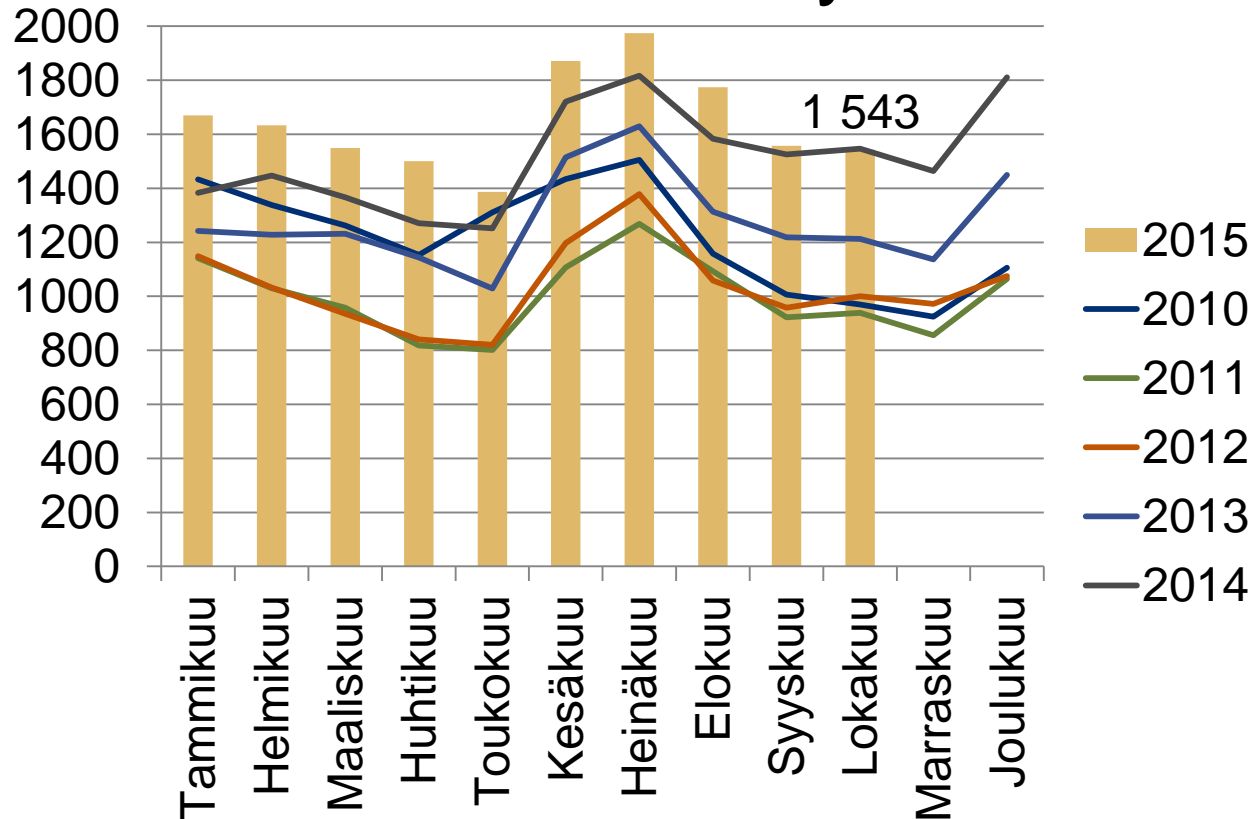



Alle 25-vuotiaat työttömät työnhakijat kuukauden lopussa Pohjanmaan ELY-keskuksen alueella sekä työttömyyden vuosimuutos

(TEM/Työvälytystilasto 1215)

— Alle 25-v. työttömät Vuosimuutos %

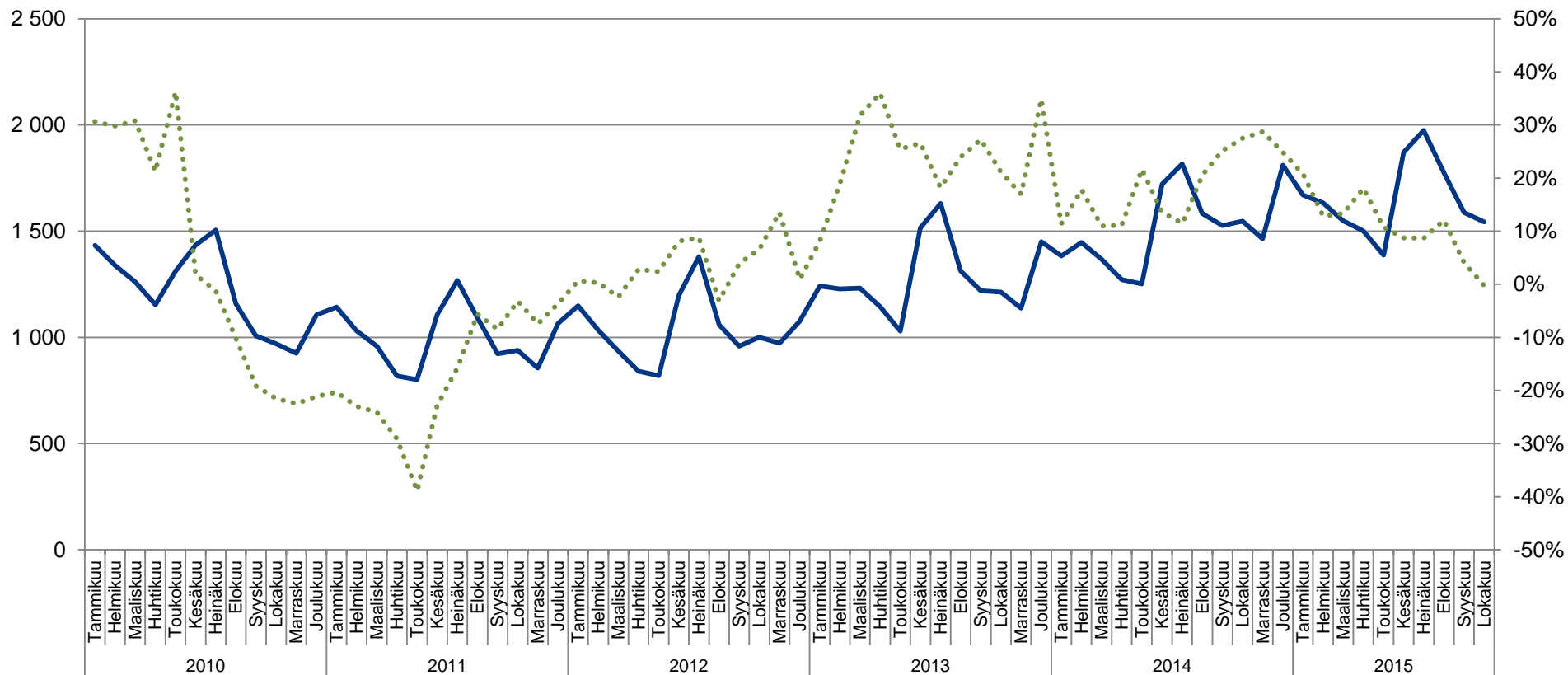



Alle 25-vuotiaat työttömät työnhakijat kuukauden lopussa työnhaun keston mukaan Pohjanmaan ELY-keskuksen alueella

(TEM/Työnvälitystilasto 1207)

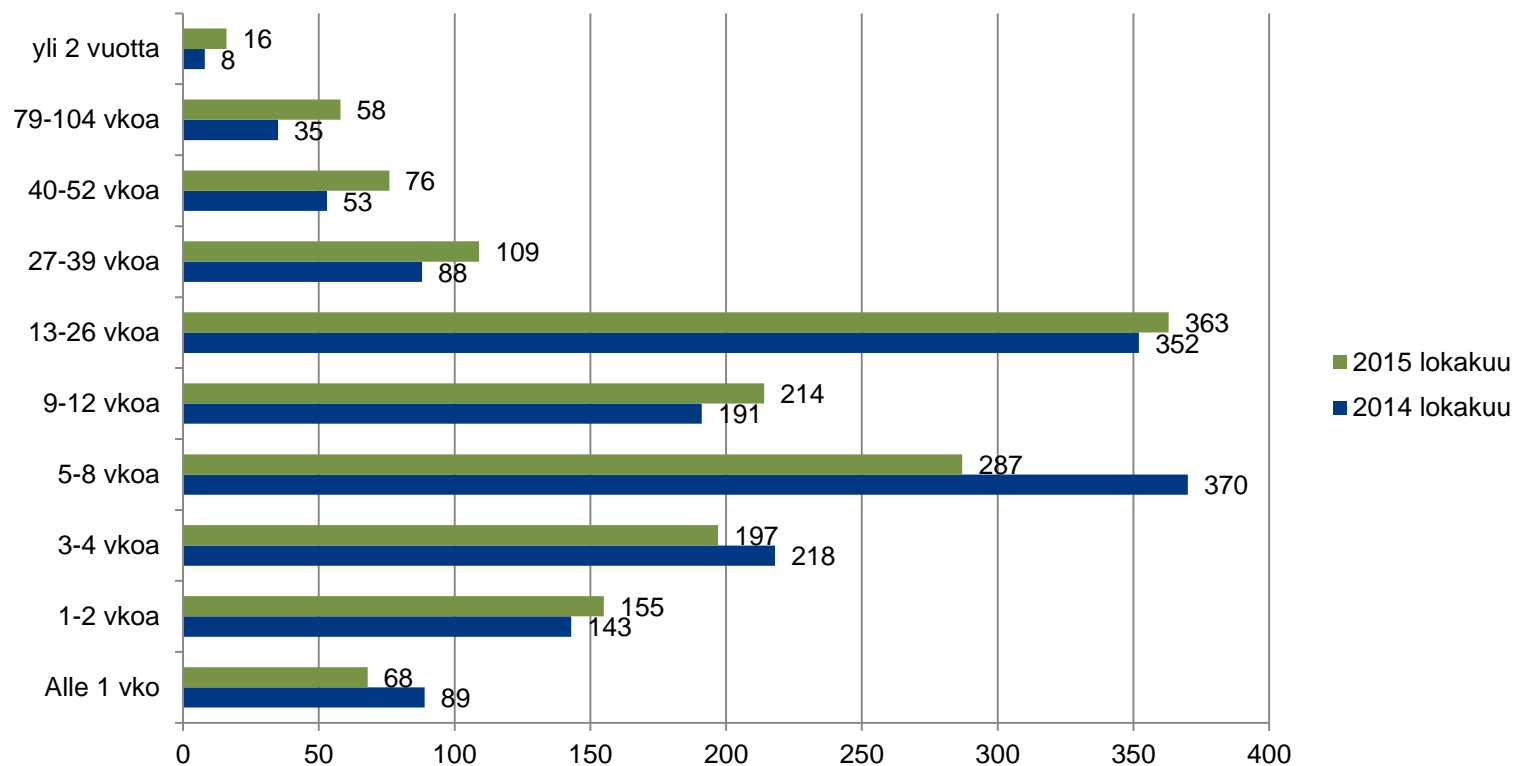



Alle 25-vuotiaat työttömät työnhakijat kuukauden lopussa koulutusasteittain seutukunnissa

(TEM/Työnvälitystilasto 1215)

Koulutusaste	POH ELY	Pohjanmaa	Kyrönmaan sk	Vaasan sk	Suupohjan rsk	Pietarsaaren sk	K-Pohjanmaa	Kaustisen sk	Kokkolan sk
Alempi perusaste	8	7
Ylempi perusaste	238	169	8	113	5	43	69	13	56
Keskiaste	1144	729	45	510	35	139	415	58	357
Alin korkea-aste	42	32	..	12	..	18	10
Alempi korkea-kouluaste	47	34	..	22	..	10	13
Muut	64	47	5	7



25-29 -vuotiaat työttömät

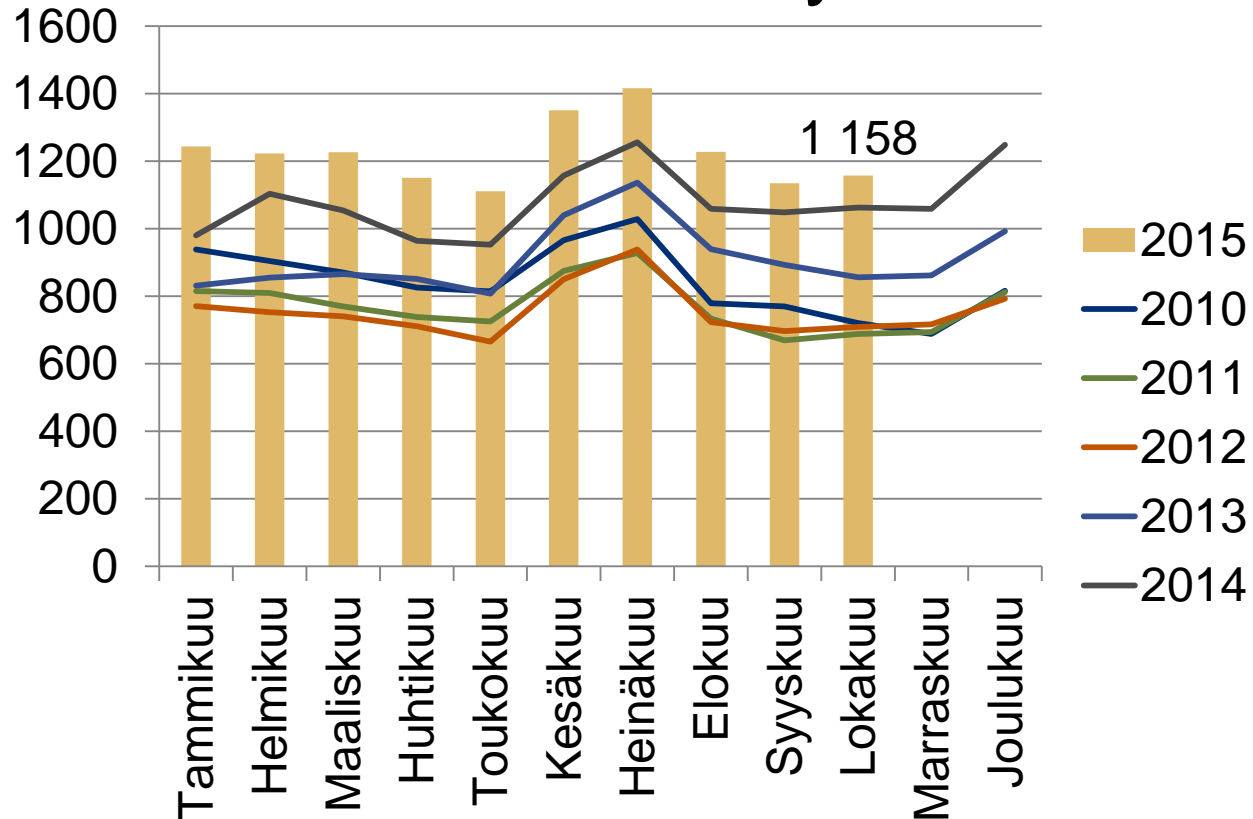



25-29 –vuotiaat vastavalmistuneet työttömät työnhakijat kuukauden lopussa Pohjanmaan ELY-keskuksen alueella sekä työttömyyden vuosimuutos (TEM/Työnvälitystilasto 1215)

— 25-29-v. vastavalmistuneet Vuosimuutos %

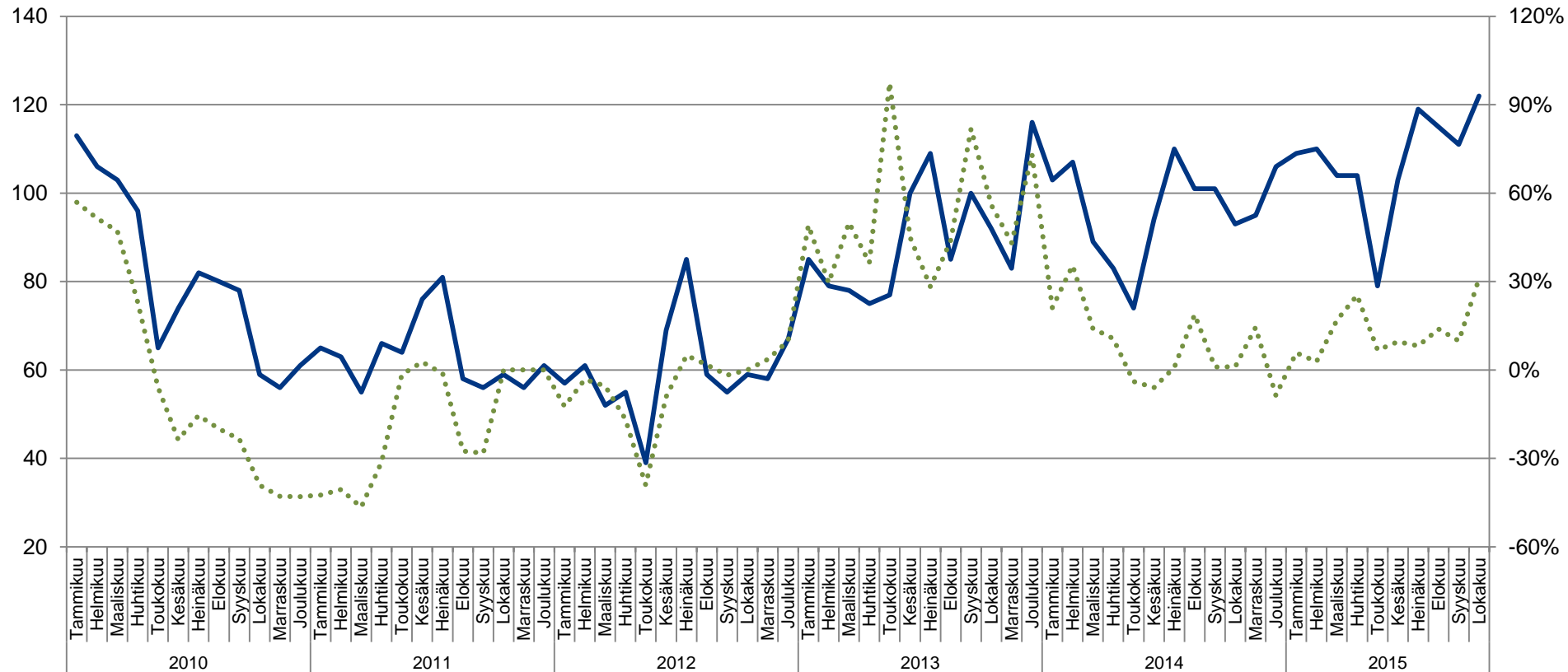



25-29 –vuotiaat vastavalmistuneet työttömät työnhakijat laskentapäivänä työhaun keston mukaan Pohjanmaan ELY-keskuksen alueella

(TEM/Työnvälitystilasto 1207)

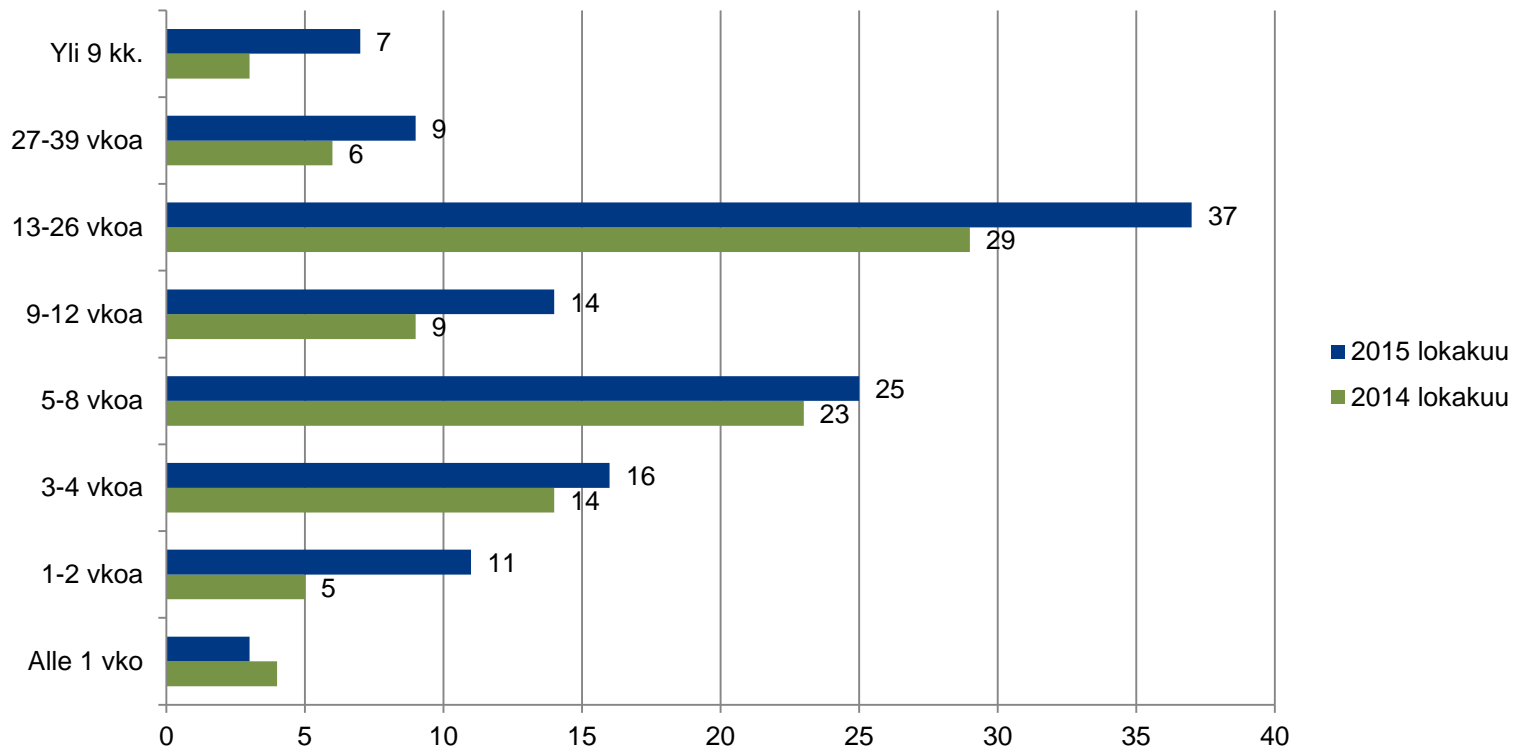



Työttömien alle 25-vuotiaiden nuorten virta yli 3kk työttömyyteen, seutukunnittain (TEM/Työnvälitystilasto 1355)

Seutukunta	Lokakuu 2014	Lokakuu 2015	Lokakuu 2015 Miehet	Lokakuu 2015 Naiset
Koko maa	26,6 %	29,3 %	32,2 %	25,9 %
POH ELY	24,3 %	26,8 %	29,3 %	23,8 %
Pohjanmaa	23,5 %	30,2 %	32,9 %	26,5 %
Kyrönmaan sk	29,6 %	38,5 %	50,0 %	28,6 %
Vaasan sk	29,5 %	31,9 %	35,4 %	26,6 %
Suupohjan rsk	10,0 %	41,2 %	37,5 %	44,4 %
Pietarsaaren sk	14,1 %	22,2 %	23,1 %	21,2 %
K-Pohjanmaa	25,5 %	21,4 %	22,9 %	19,7 %
Kaustisen sk	18,8 %	25,0 %	25,0 %	25,0 %
Kokkolan sk	27,3 %	20,5 %	22,4 %	18,4 %



Pohjanmaan ELY-keskuksen alueen työttömien alle 25-vuotiaiden nuorten virta yli 3kk työttömyyteen

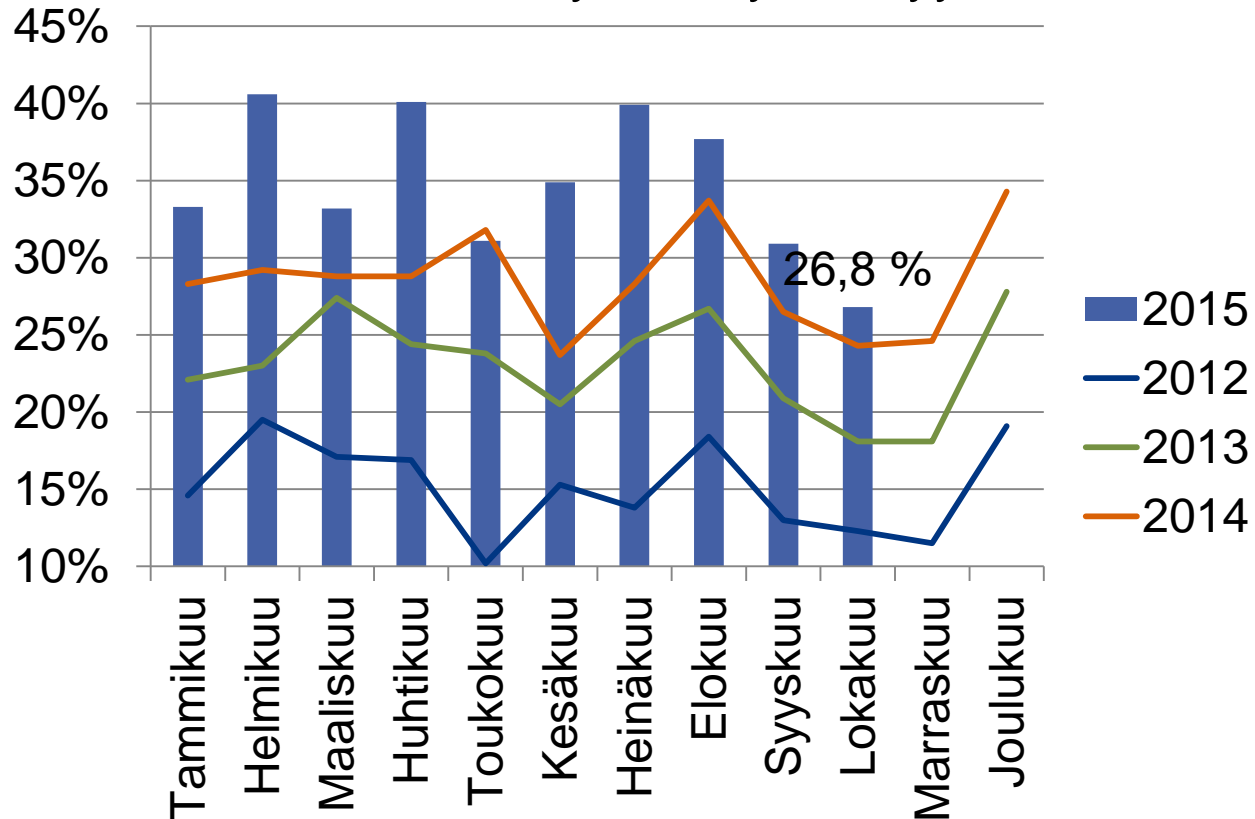



Työttömien vastavalmistuneiden 25-29-vuotiaiden virta yli 3kk työttömyyteen, seutukunnittain (TEM/Työnvälitystilasto 1355)

Seutukunta	Lokakuu 2014	Lokakuu 2015	Lokakuu 2015 Miehet	Lokakuu 2015 Naiset
Koko maa	37,6 %	37,6 %	42,3 %	33,4 %
POH ELY	23,1 %	25,0 %	30,0 %	16,7 %
Pohjanmaa	23,5 %	33,3 %	42,9 %	20,0 %
Kyrönmaan sk	0,0 %	50,0 %	100,0 %	0,0 %
Vaasan sk	28,6 %	12,5 %	0,0 %	33,3 %
Suupohjan rsk	0,0 %	0,0 %	0,0 %	0,0 %
Pietarsaaren sk	0,0 %	100,0 %	200,0 %	0,0 %
K-Pohjanmaa	22,2 %	0,0 %	0,0 %	0,0 %
Kaustisen sk	0 %	0,0 %	0,0 %	0,0 %
Kokkolan sk	11,1 %	0,0 %	0,0 %	0,0 %



Alle 25v. aktivointiaste seutukunnittain

(TEM/Työnvälitystilasto 4250)

Seutukunta	Lokakuu 2014	Lokakuu 2015	Lokakuu 2015 Miehet	Lokakuu 2015 Naiset
Koko maa	35,9 %	30,0 %	28,2 %	32,8 %
POH ELY	39,1 %	35,8 %	34,7 %	37,3 %
Pohjanmaa	40,5 %	34,6 %	32,2 %	38,2 %
Kyrönmaan sk	33,6 %	40,4 %	42,4 %	37,1 %
Vaasan sk	36,2 %	30,0 %	28,1 %	33,2 %
Suupohjan rsk	53,3 %	50,0 %	47,1 %	53,5 %
Pietarsaaren sk	49,2 %	41,7 %	37,9 %	46,6 %
K-Pohjanmaa	36,6 %	38,0 %	40,0 %	35,7 %
Kaustisen sk	43,9 %	46,4 %	40,9 %	51,4 %
Kokkolan sk	35,1 %	36,3 %	39,8 %	31,9 %



Pohjanmaan ELY-alueen alle 25v. aktiivointiaste

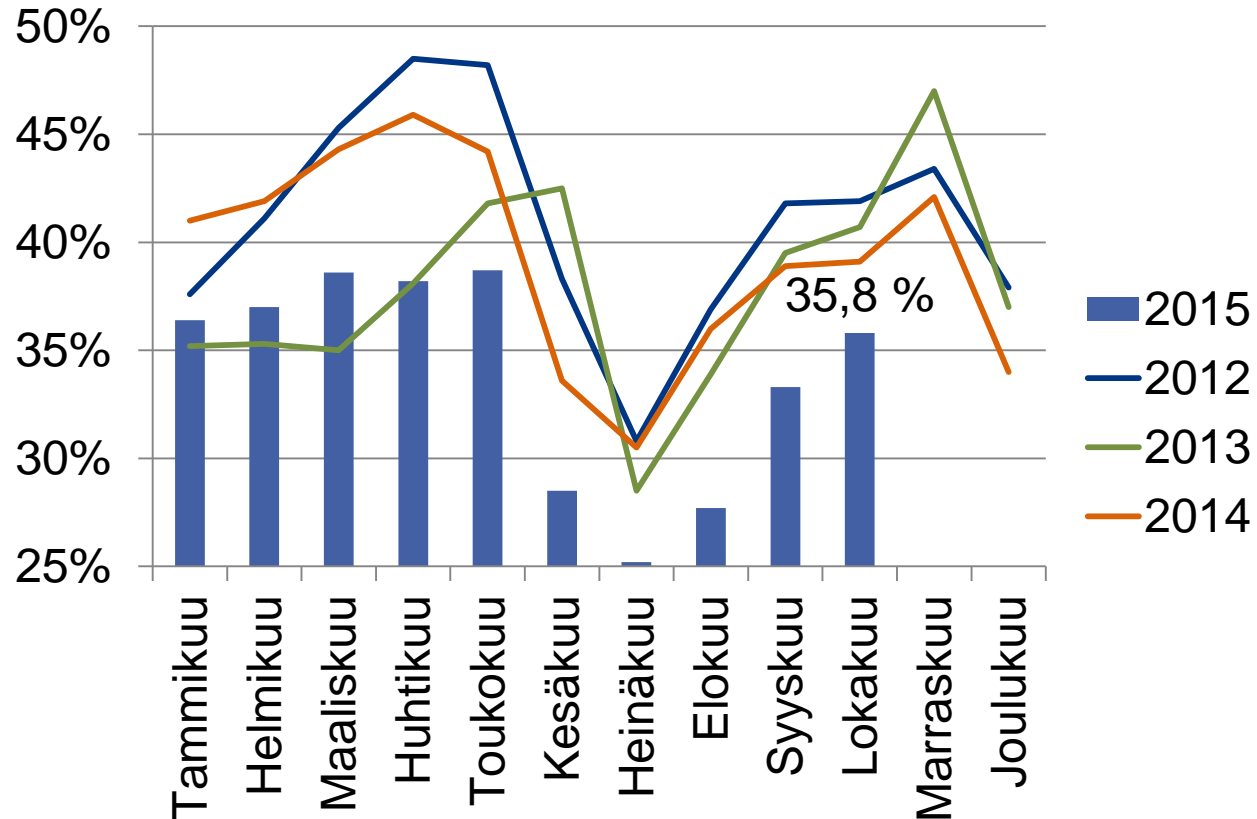



Alle 25v työttömille nuorille tehty suunnitelma ennen 3kk työttömyyden ylittymistä, seutukunnittain

(TEM/Työnvälitystilasto 1450, työllistymis-, kotoutumis-, aktivointisuunnitelma)

Seutukunta	2014 I-VIII %	2015 I-VIII %	2015 I-VIII Miehet	2015 I-VIII Naiset
Koko maa	92,8 %	91,0 %	91,2 %	90,7 %
POH ELY	95,3 %	94,9 %	94,7 %	95,1 %
Pohjanmaa	94,4 %	93,3 %	92,7 %	94,4 %
Kyrönmaan sk	95,8 %	92,3 %	90,9 %	94,7 %
Vaasan sk	94,0 %	92,0 %	92,0 %	91,9 %
Suupohjan rsk	95,2 %	95,6 %	92,7 %	100,0 %
Pietarsaaren sk	94,9 %	97,1 %	96,2 %	98,6 %
K-Pohjanmaa	97,1 %	97,9 %	99,0 %	96,2 %
Kaustisen sk	94,9 %	100,0 %	100,0 %	100,0 %
Kokkolan sk	97,4 %	97,5 %	98,8 %	95,6 %



Työttömiä nuoria alle 25v työllistynyt avoimille työmarkkinoille

(TEM/Työnvälitystilasto 1315)

Seutukunta	Lokakuu 2014	Elokuu 2015	Syyskuu 2015	Lokakuu 2015
Koko maa	3487	5515	3994	3682
POH ELY	156	216	171	129
Pohjanmaa	89	146	90	81
Kyrönmaan sk	11	10	7	8
Vaasan sk	40	92	43	48
Suupohjan rsk	14	10	14	11
Pietarsaaren sk	24	34	26	14
K-Pohjanmaa	67	70	81	48
Kaustisen sk	13	24	16	12
Kokkolan sk	54	46	65	36



Nuoria alle 25v. työllistynyt avoimille työmarkkinoille

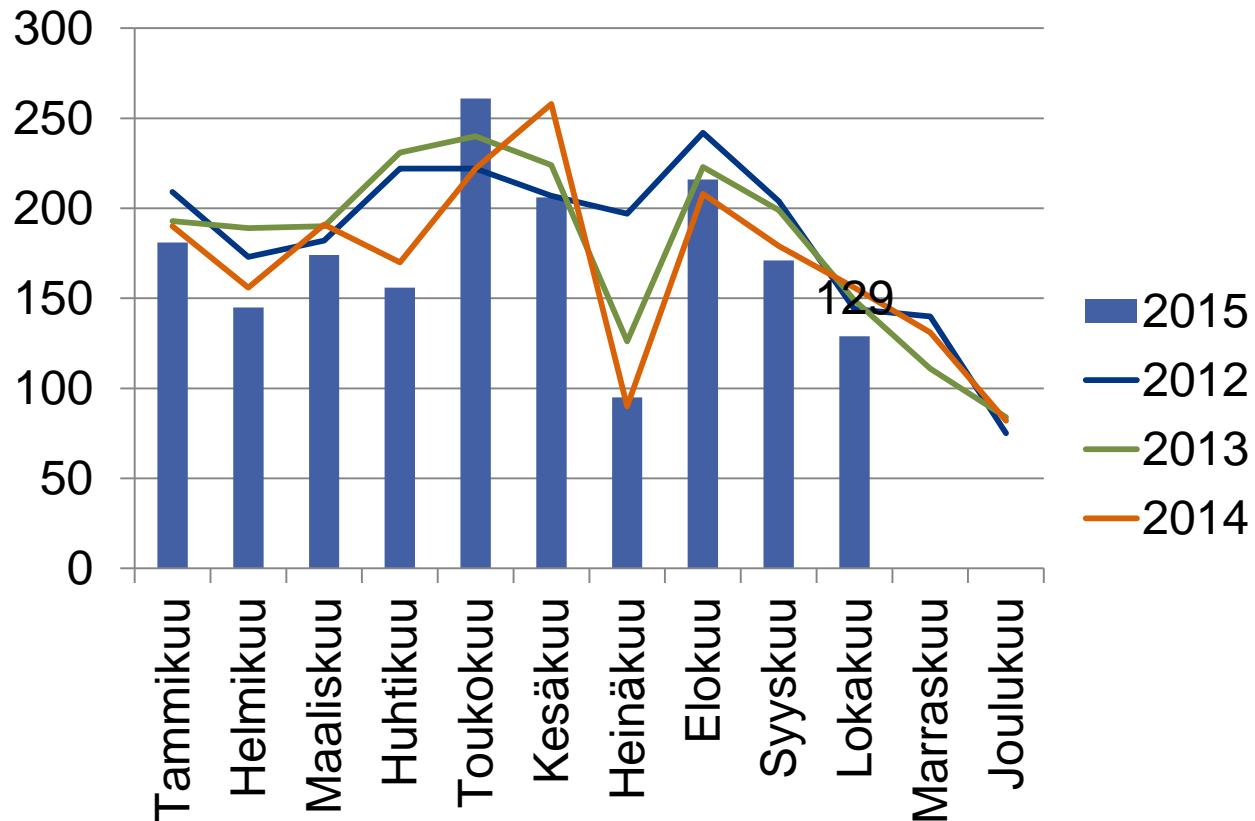



Palkkatuettutyö, nuoret alle 25v

(TEM/Työnvälitystilasto 4320, alkaneet työllistämiset)

Seutukunta	Lokakuu 2014	Elokuu 2015	Syyskuu 2015	Lokakuu 2015
Koko maa	921	339	311	205
POH ELY	64	23	27	20
Pohjanmaa	40	11	17	12
K-Pohjanmaa	24	12	10	8

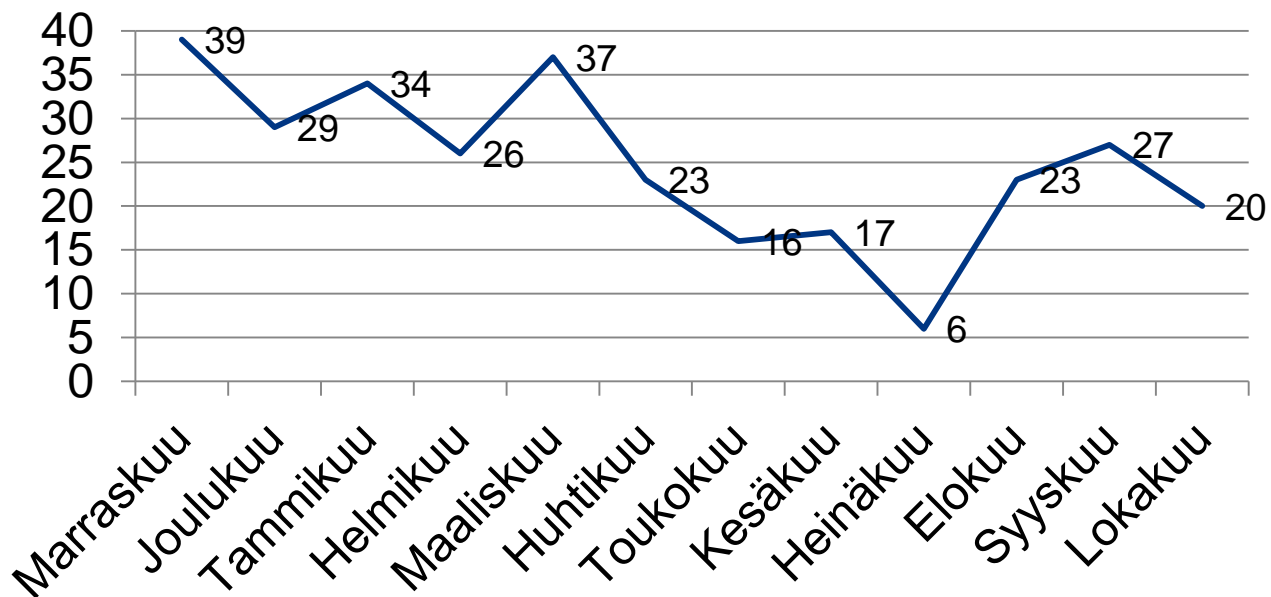



Palkkatuettutyö, 25-29v.

(TEM/Työnvälitystilasto 4320, alkaneet työllistämiset)

Seutukunta	Lokakuu 2014	Elokuu 2015	Syyskuu 2015	Lokakuu 2015
Koko maa	421	199	166	114
POH ELY	28	11	18	13
Pohjanmaa	21	--	12	8
K-Pohjanmaa	7	--	6	5

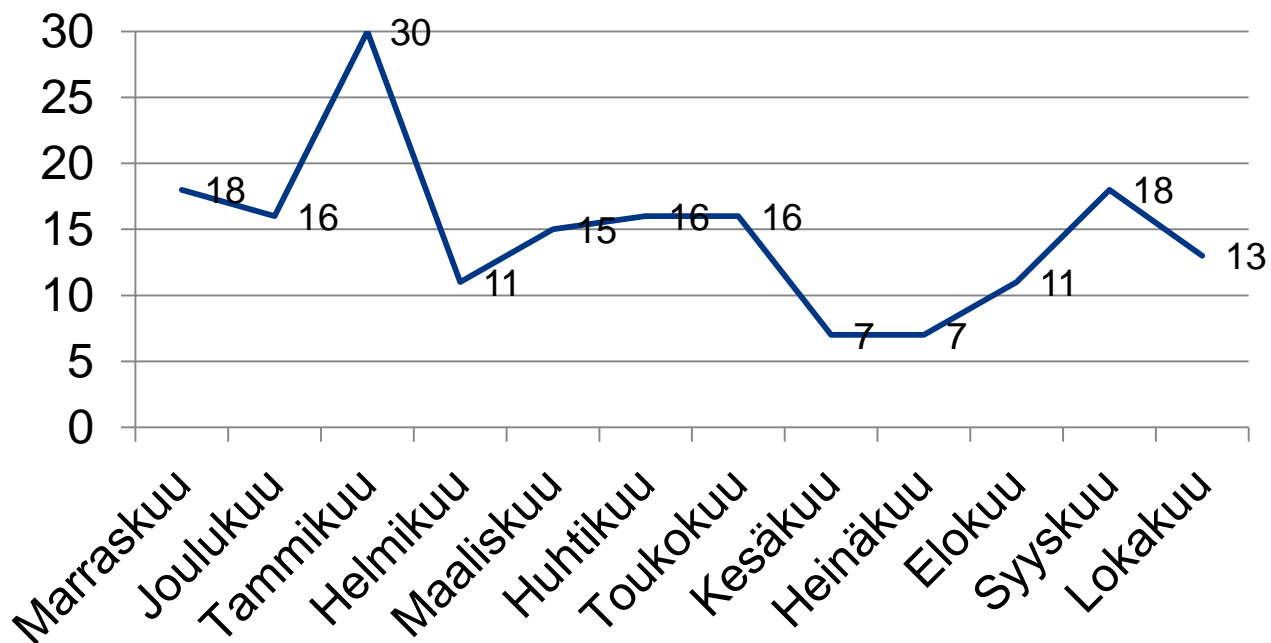



Työkokeilussa työpaikalla kuukauden aikana, alle 25v

(TEM/Työnvälitystilasto 5310)

Seutukunta	Lokakuu 2014	Elokuu 2015	Syyskuu 2015	Lokakuu 2015
Koko maa	4539	4050	4617	5386
POH ELY	146	171	160	188
Pohjanmaa	81	85	77	94
Kyrönmaan sk	--	--	--	7
Vaasan sk	41	48	40	45
Suupohjan rsk	--	--	--	13
Pietarsaaren sk	26	25	23	29
K-Pohjanmaa	65	86	83	94
Kaustisen sk	15	23	22	23
Kokkolan sk	50	63	61	71



Työkokeilussa työpaikalla kuukauden aikana

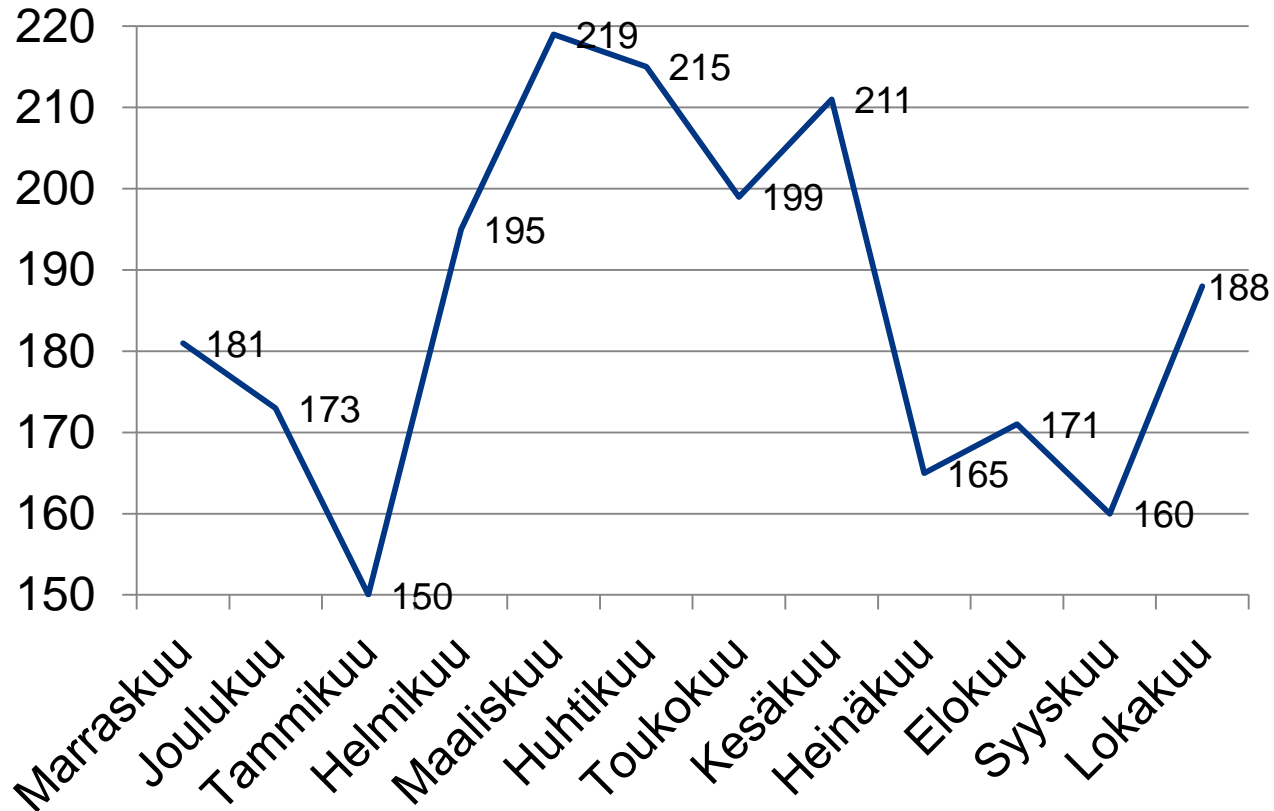



Valmennus alkanut, alle 25v

(TEM/työnvälitystilasto 3381, lähetävä ELY)

Seutukunta	Lokakuu 2014	Elokuu 2015	Syyskuu 2015	Lokakuu 2015
Koko maa	1754	1210	1564	1337
POH ELY	42	28	63	53
Pohjanmaa	28	14	48	27
K-Pohjanmaa	14	14	15	26

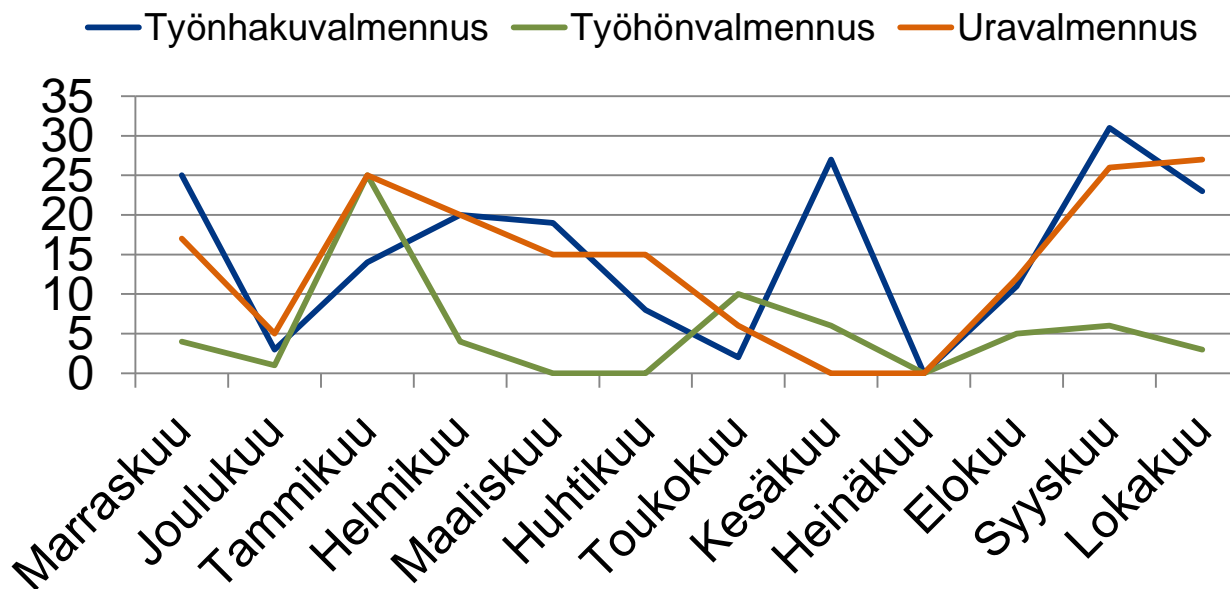



Omaehtoinen opiskelu / Alkaneet jaksot 25-29v.

(TEM/Työnvälitystilasto 5340)

Seutukunta	Lokakuu 2014	Elokuu 2015	Syyskuu 2015	Lokakuu 2015
Koko maa	386	3036	1557	340
POH ELY	16	155	105	16

Aloittanut työvoimakoulutuksessa, alle 25v

(TEM/Työnvälitystilasto 3318)

Seutukunta	Lokakuu 2014	Elokuu 2015	Syyskuu 2015	Lokakuu 2015
Koko maa	905	807	885	770
POH ELY	22	18	48	38