



Uppföljning av ungdoms- garantin på Österbottens NTM-centrals område

Juni 2015

Teemu Saarinen

13.7.2015



Begrepp som gäller uppföljningen

- **Flöde till arbetslöshet som varat längre än 3 månader =** Andelen personer som under månaden överskridit gränsen för 3 månaders arbetslöshet av alla arbetslöshetsperioder som inleddes för 3 månader sedan.
- **Aktiveringsgrad % =** Andelen personer som på beräkningsdagen omfattades av arbets- och näringstjänster av det sammanlagda antalet personer som omfattas av tjänster och arbetslösa arbetssökande
- **Nyutexaminerad =** Till nyutexaminerade räknas personer som avlagt sin senaste examen för högst ett år sedan
- ***Till åldersgruppen personer under 30 år** hör också personer som officiellt inte omfattas av ungdomsgarantin (25-29-åringar, som inte är nyutexaminerade).
- **Lönesubventionerat arbete =** understödda sysselsättningsperioder vid olika instanser



Arbetslösa arbetssökande som omfattas av ungdomsgarantin på Österbottens NTM-centrals område

(ANM/Arbetsförmedlingsstatistik 1220)

Under 25 år	2014	2015	Ändring %
I slutet av juni	1721 Män 1021 Kvinnor 700	1871 Män 1119 Kvinnor 752	+8,7 %
Österbotten	1121	1223	+9,1 %
M.Österbotten	600	648	+8,0 %

25-29 år Nytexaminerade	2014	2015	Ändring %
I slutet av juni	94 Män 47 Kvinnor 47	103 Män 60 Kvinnor 43	+9,6 %
Österbotten	61	66	+8,2 %
M.Österbotten	33	37	+12,1 %



Arbetslöshetsgraden hos personer under 25 år

(ANM/Arbetsförmedlingsstatistik 1263)

	Arbetslös- hetsgrad %	Österbotten	Mellersta Österbotten
2015 Juni	13,6 %	11,9 %	18,4 %
2014 Juni	12,9 %	11,3 %	17,2 %



Arbetslösa under 25 år

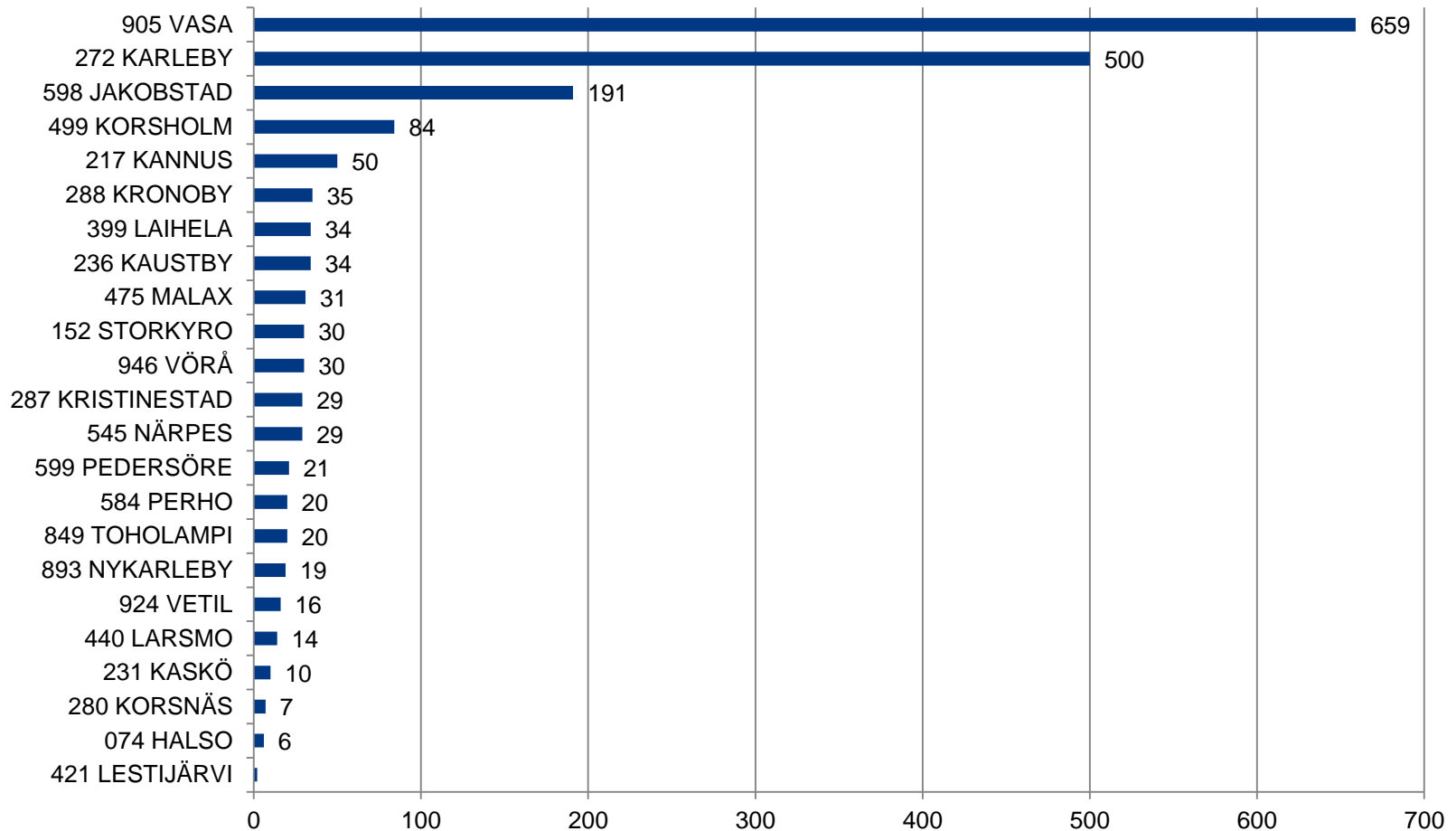



Arbetslösa under 25 år

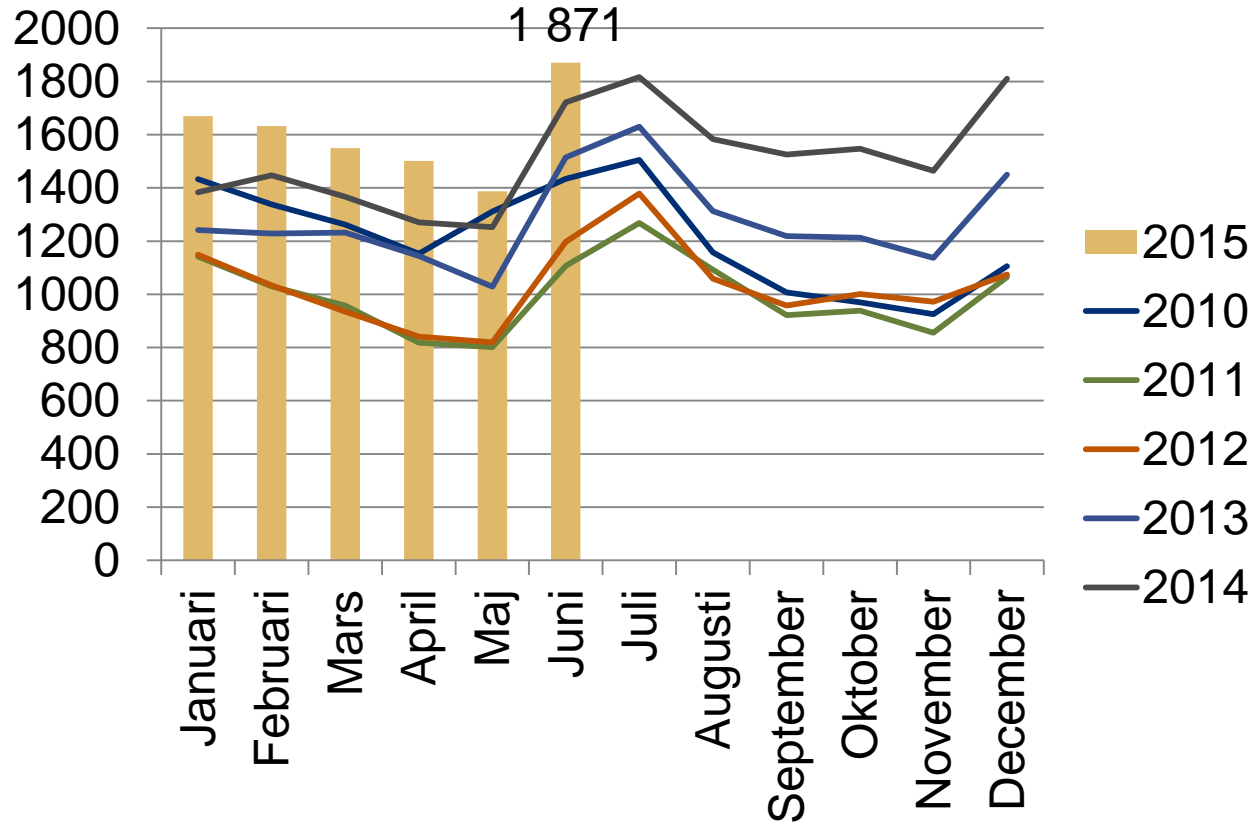



Arbetslösa arbetssökande under 25 år i slutet av månaden på Österbottens NTM-centrals område samt förändringen på ett år

(ANM/Arbetsförmedlingsstatistik 1215)

— Arbetslösa under 25 år Årsförändring %

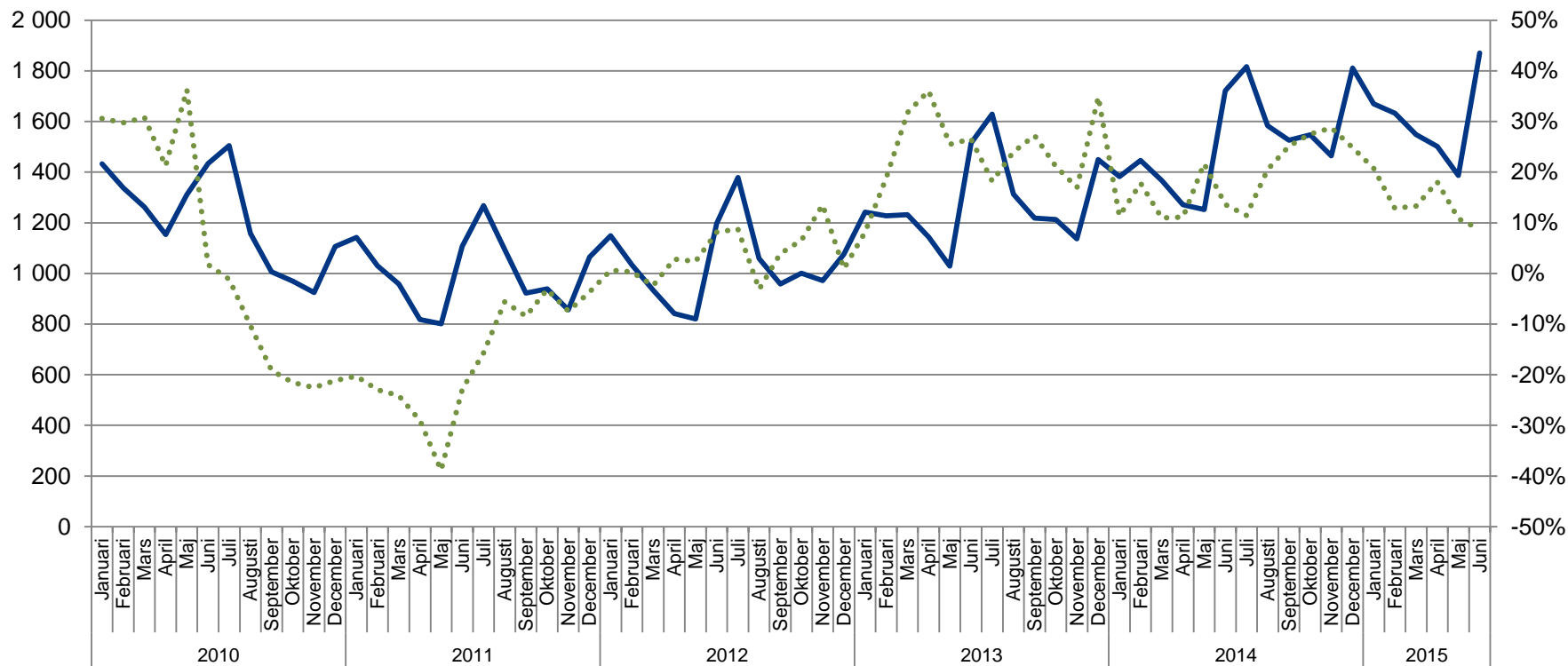



Arbetslösa arbetssökande under 25 år i slutet av månaden enligt jobsökningens längd på Österbottens NTM-centrals område

(ANM/Arbetsförmedlingsstatistik 1207)

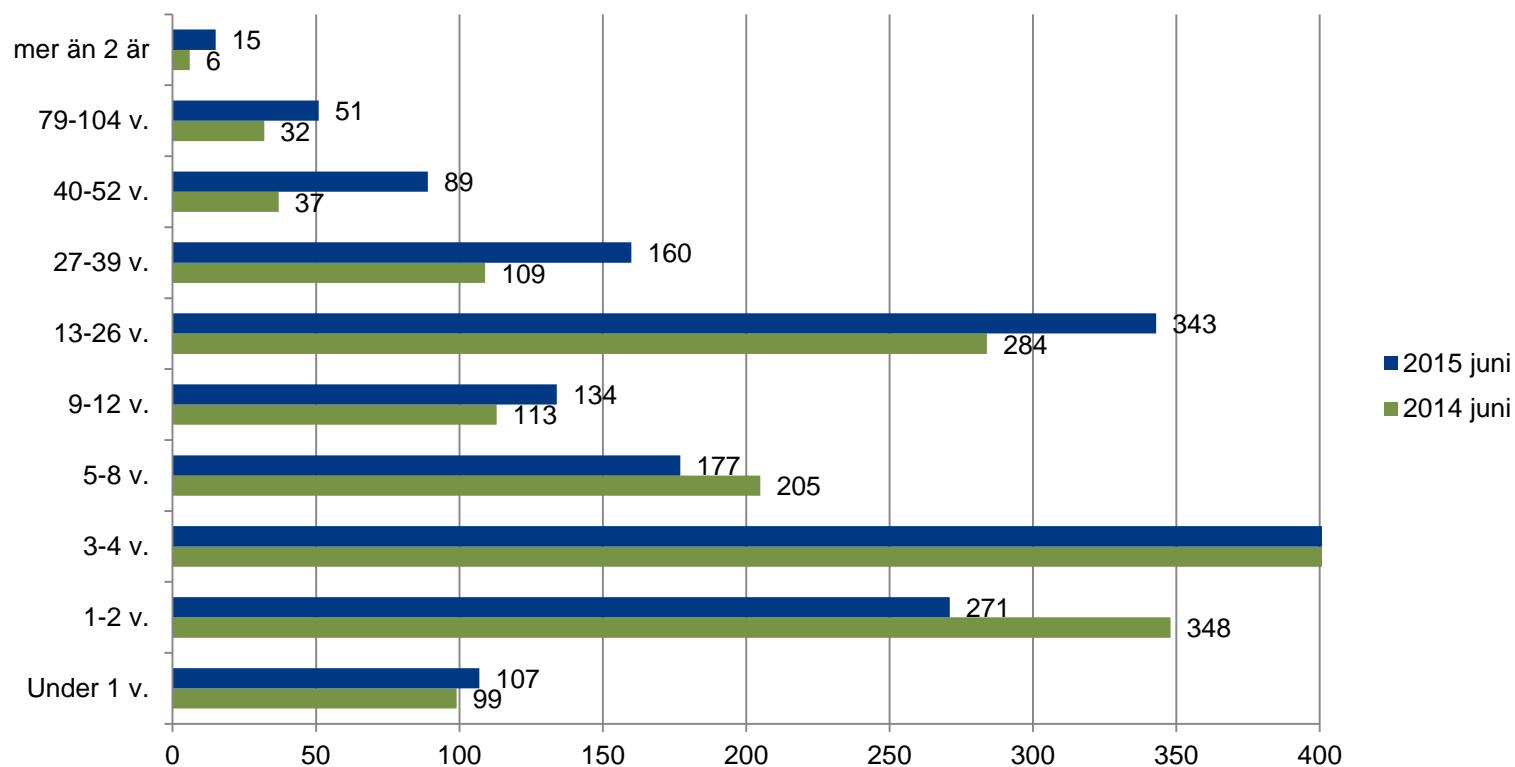



Arbetslösa arbetssökande under 25 år i slutet av månaden enligt utbildningsnivå i de ekonomiska regionerna

(ANM/Arbetsförmedlingsstatistik 1215)

Utbildningsnivå	Österbottens NTM-central	Öster-botten	Kyrolandet	Vasa ekon. reg.	Sydöster-botten	Jakobstads-regionen	Mellersta Öster-botten	Kaustby ekon. reg.	Karleby ekon. reg.
Lägre grundnivå	23
Högre Grundnivå	347	233	6	158	11	58	114	21	93
Mellannivå	1308	810	51	542	47	170	498	70	428
Lägsta högre nivå	39	29	..	14	..	13	10
Lägre högskolenivå	52	36	..	18	..	16	16	5	11
Högre högskolenivå	14	10
Okänd	88	80	..	55	..	18	8



Arbetslösa i åldern 25-29 år

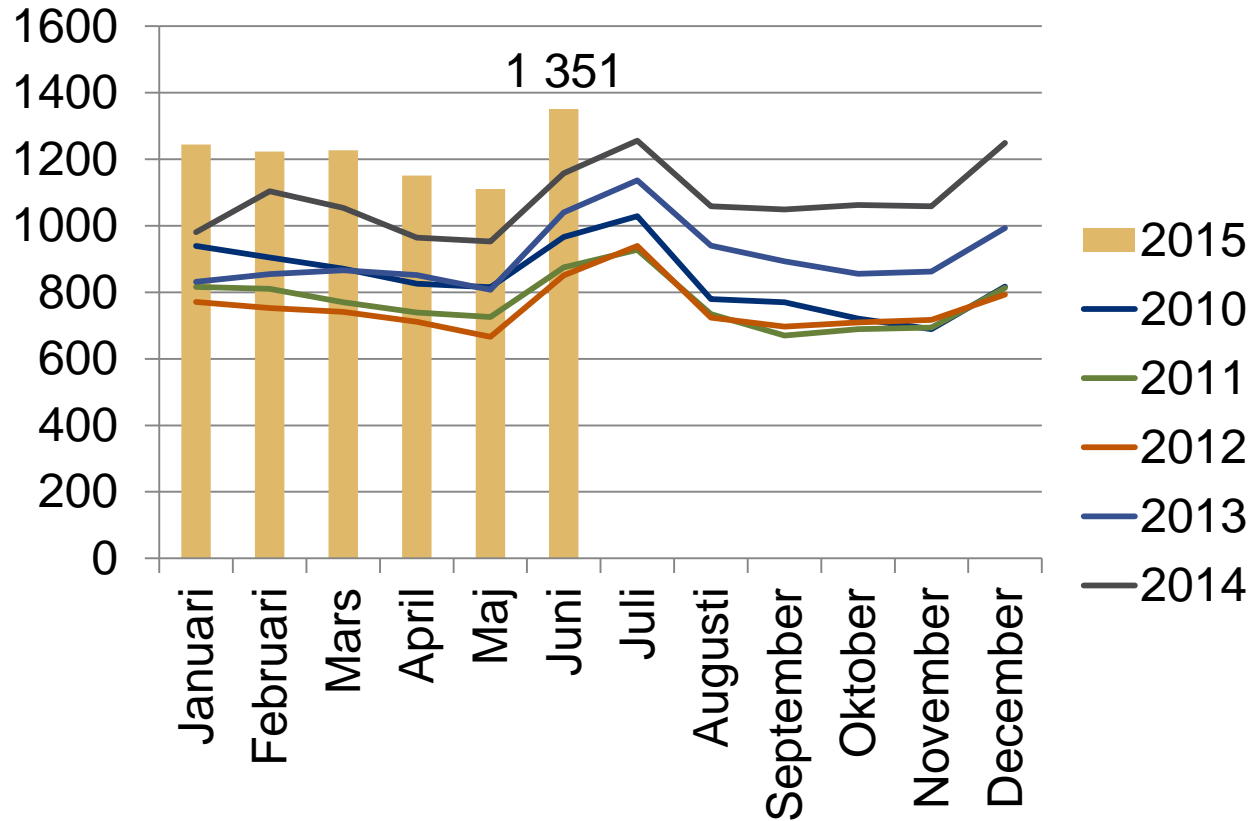



Nyutexaminerade arbetslösa arbetssökande i åldern 25-29 år i slutet av månaden på Österbottens NTM-centrals område samt förändringen på ett år (ANM/Arbetsförmedlingsstatistik 1215)

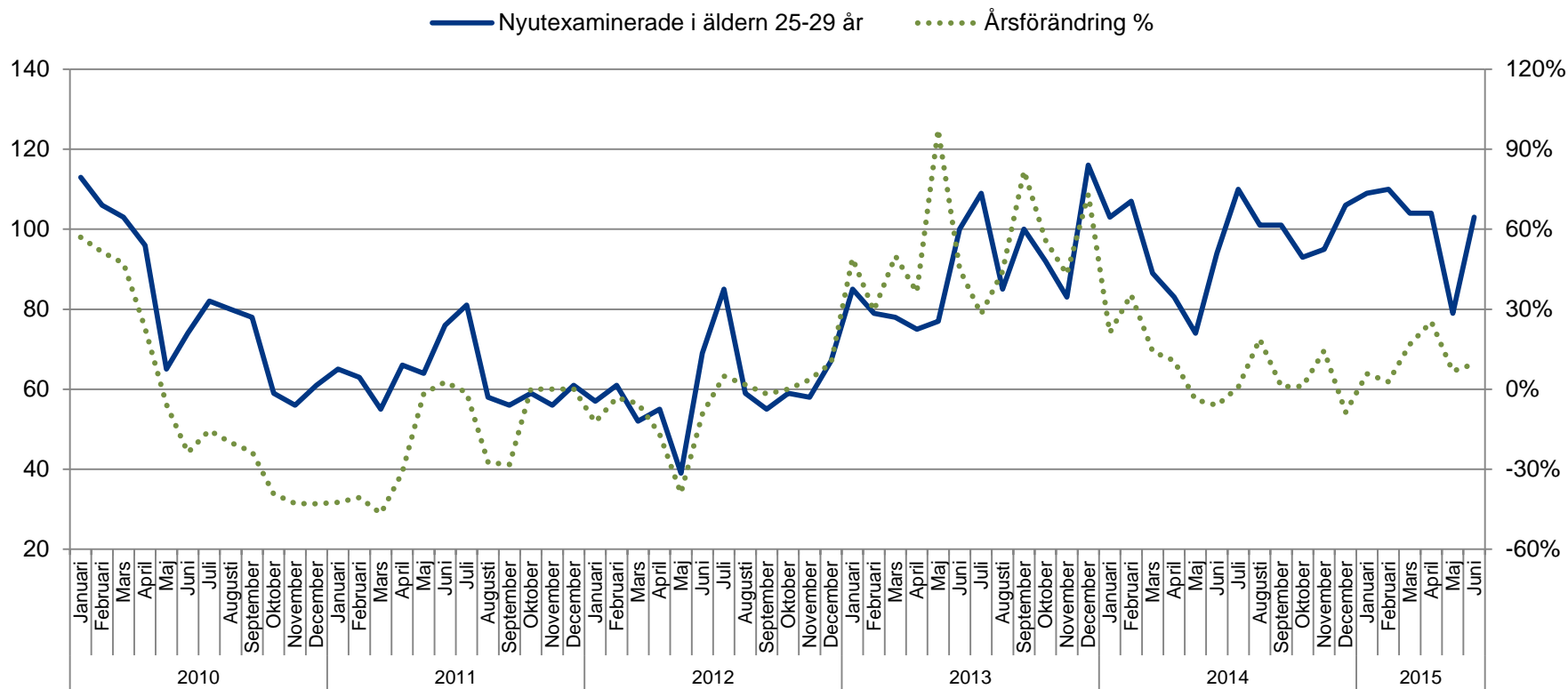



Nyutexaminerade arbetslösa arbetssökande i åldern 25-29 år på beräkningsdagen enligt jobbsökningens längd på Österbottens NTM-centrals område

(ANM/Arbetsförmedlingsstatistik 1207)

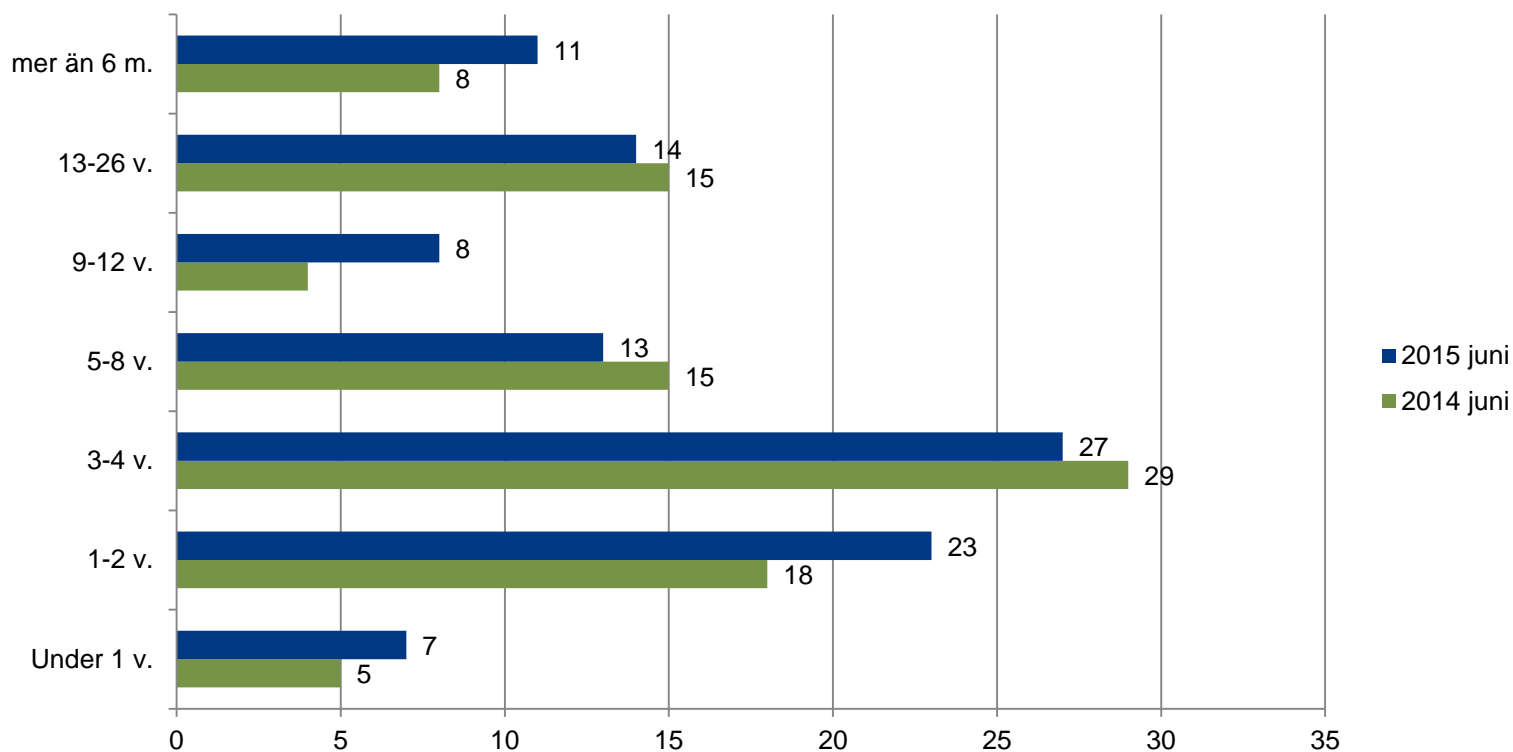



Flödet av arbetslösa unga under 25 år till arbetslöshet som varat längre än 3 månader, enligt ekonomisk region (ANM/Arbetsförmedlingsstatistik 1355)

Ekonomisk region	Juni 2014	Juni 2015	Juni 2015 Män	Juni 2015 Kvinnor
Hela landet	30,9 %	36,3 %	38,0 %	33,6 %
Österbottens NTM-central	23,7 %	34,9 %	36,6 %	32,0 %
Österbotten	24,5 %	35,0 %	36,3 %	33,0 %
Kyrolandet	37,5 %	42,9 %	50,0 %	33,3 %
Vasa ekon. reg.	29,5 %	42,7 %	42,3 %	43,4 %
Sydösterbotten	12,5 %	9,5 %	10,0 %	9,1 %
Jakobstadsregionen	11,8 %	24,6 %	26,7 %	20,8 %
Mellersta Österbotten	22,2 %	34,6 %	37,1 %	30,5 %
Kaustby ekon. reg.	14,3 %	26,7 %	29,2 %	16,7 %
Karleby ekon. reg.	24,4 %	36,5 %	39,7 %	32,1 %



Flödet av arbetslösa unga under 25 år till arbetslöshet som varat längre än 3 månader på Österbottens NTM-centrals område

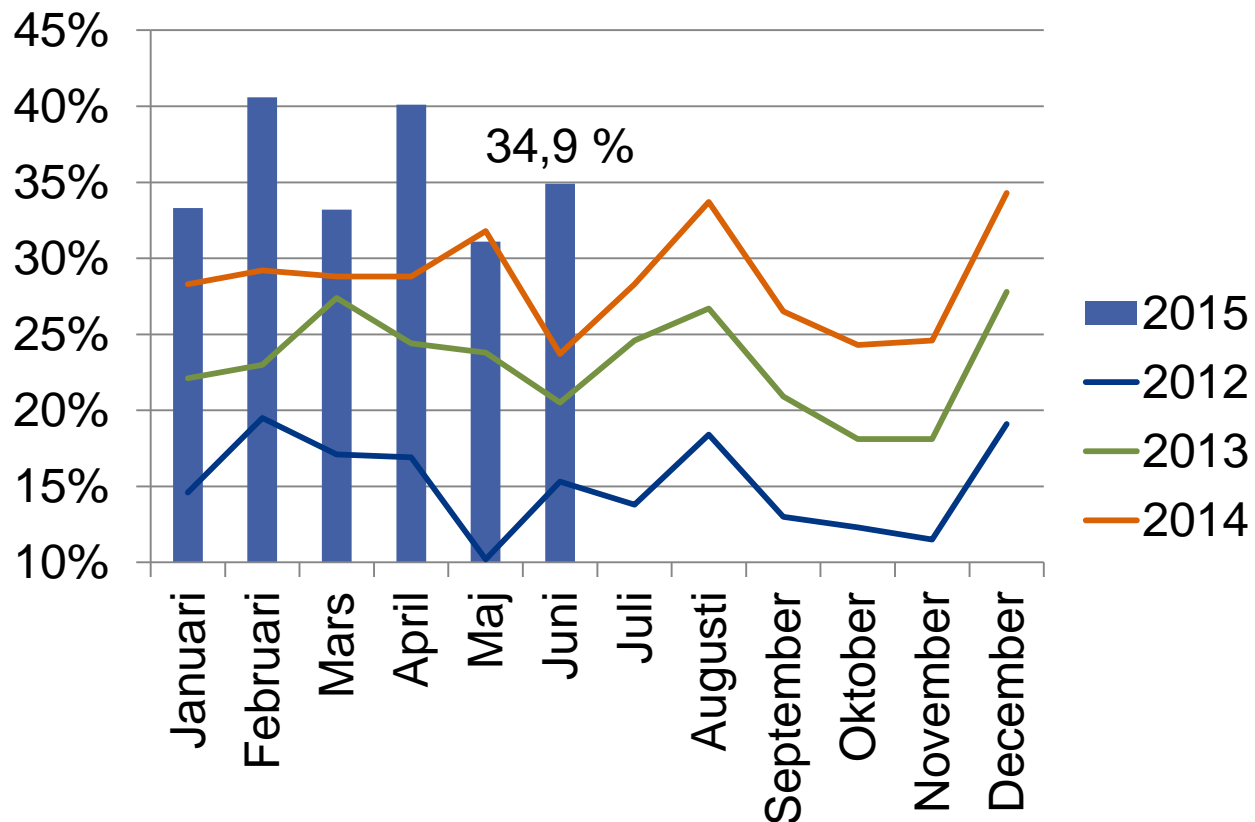



Flödet av arbetslösa nytutexaminerade i åldern 25-29 år till arbetslöshet
som varat längre än 3 månader, enligt ekonomisk region
(ANM/Arbetsförmedlingsstatistik 1355)

Ekonomisk region	Juni 2014	Juni 2015	Juni 2015 Män	Juni 2015 Kvinnor
Hela landet	28,0 %	31,4 %	31,7 %	31,1 %
Österbottens NTM-central	17,2 %	20,8 %	29,4 %	0,0 %
Österbotten	15,0 %	12,5 %	16,7 %	0,0 %
Kyrolandet	0,0 %	0,0 %	0,0 %	0,0 %
Vasa ekon. reg.	20,0 %	8,3 %	10,0 %	0,0 %
Sydösterbotten	0,0 %	0,0 %	0,0 %	0,0 %
Jakobstadsregionen	0,0 %	50,0 %	50,0 %	0,0 %
Mellersta Österbotten	22,2 %	37,5 %	60,0 %	0,0 %
Kaustby ekon. reg.	0,0%	0,0 %	0,0 %	0,0 %
Karleby ekon. reg.	28,6 %	42,9 %	75,0 %	0,0 %



Aktiveringsgrad bland personer under 25 år enligt ekonomisk region

(ANM/Arbetsförmedlingsstatistik 4250)

Ekonomisk region	Juni 2014	Juni 2015	Juni 2015 Män	Juni 2015 Kvinnor
Hela landet	29,6 %	25,0 %	24,0 %	26,3 %
Österbottens NTM-central	33,6 %	28,5 %	28,2 %	28,9 %
Österbotten	33,0 %	27,9 %	26,4 %	30,1 %
Kyrolandet	30,3 %	28,9 %	29,0 %	28,6 %
Vasa ekon. reg.	29,2 %	24,6 %	22,5 %	28,1 %
Sydösterbotten	44,0 %	38,2 %	37,1 %	39,6 %
Jakobstadsregionen	39,8 %	33,3 %	34,4 %	32,1 %
Mellersta Österbotten	34,8 %	29,6 %	31,6 %	26,7 %
Kaustby ekon. reg.	44,6 %	39,5 %	39,1 %	40,0 %
Karleby ekon. reg.	32,6 %	27,4 %	30,2 %	23,5 %



Aktiveringsgrad bland personer under 25 år på Österbottens NTM-centrals område

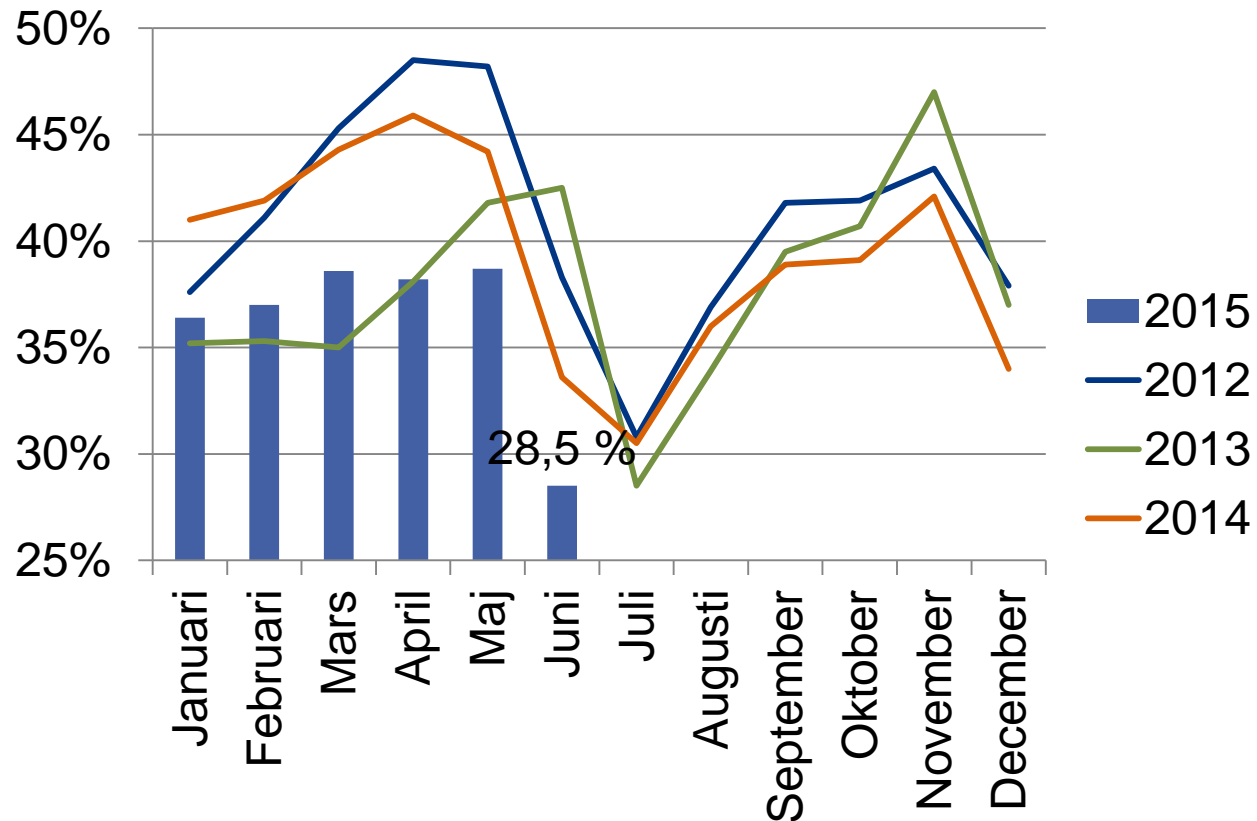



Andel arbetslösa unga under 25 år för vilka en plan utarbetats innan arbetslösheten varat 3 månader, enligt ekonomisk region (ANM/Arbetsförmedlingsstatistik 1450, sysselsättnings-, integrations-, aktiveringsplan)

Ekonomisk region	2014 I-IV %	2015 I-IV %	2015 I-IV Män	2015 I-IV Kvinnor
Hela landet	92,3 %	91,2 %	91,2 %	91,3 %
Österbottens NTM-central	94,7 %	95,8 %	95,4 %	96,8 %
Österbotten	93,4 %	94,9 %	93,9 %	97,4 %
Kyrolandet	93,8 %	89,2 %	87,5 %	92,3 %
Vasa ekon. reg.	92,5 %	94,6 %	93,9 %	96,6 %
Sydösterbotten	93,5 %	95,7 %	93,8 %	100,0 %
Jakobstadsregionen	96,3 %	97,8 %	96,4 %	100,0 %
Mellersta Österbotten	97,3 %	97,5 %	98,4 %	96,0 %
Kaustby ekon. reg.	92,6 %	100,0 %	100,0 %	100,0 %
Karleby ekon. reg.	97,9 %	97,2 %	98,1 %	95,6 %



Arbetslösa unga under 25 år som fått sysselsättning på den öppna arbetsmarknaden

(ANM/Arbetsförmedlingsstatistik 1315)

Ekonomisk region	Juni 2014	April 2015	Maj 2015	Juni 2015
Hela landet	5566	4289	6448	4941
Österbottens NTM-central	258	156	261	206
Österbotten	135	93	134	113
Kyrolandet	7	5	5	9
Vasa ekon. reg.	81	52	86	61
Sydösterbotten	15	12	12	12
Jakobstadsregionen	32	24	31	31
Mellersta Österbotten	123	63	127	93
Kaustby ekon. reg.	22	23	24	26
Karleby ekon. reg.	101	40	103	67



Unga under 25 år som fått sysselsättning på den öppna arbetsmarknaden

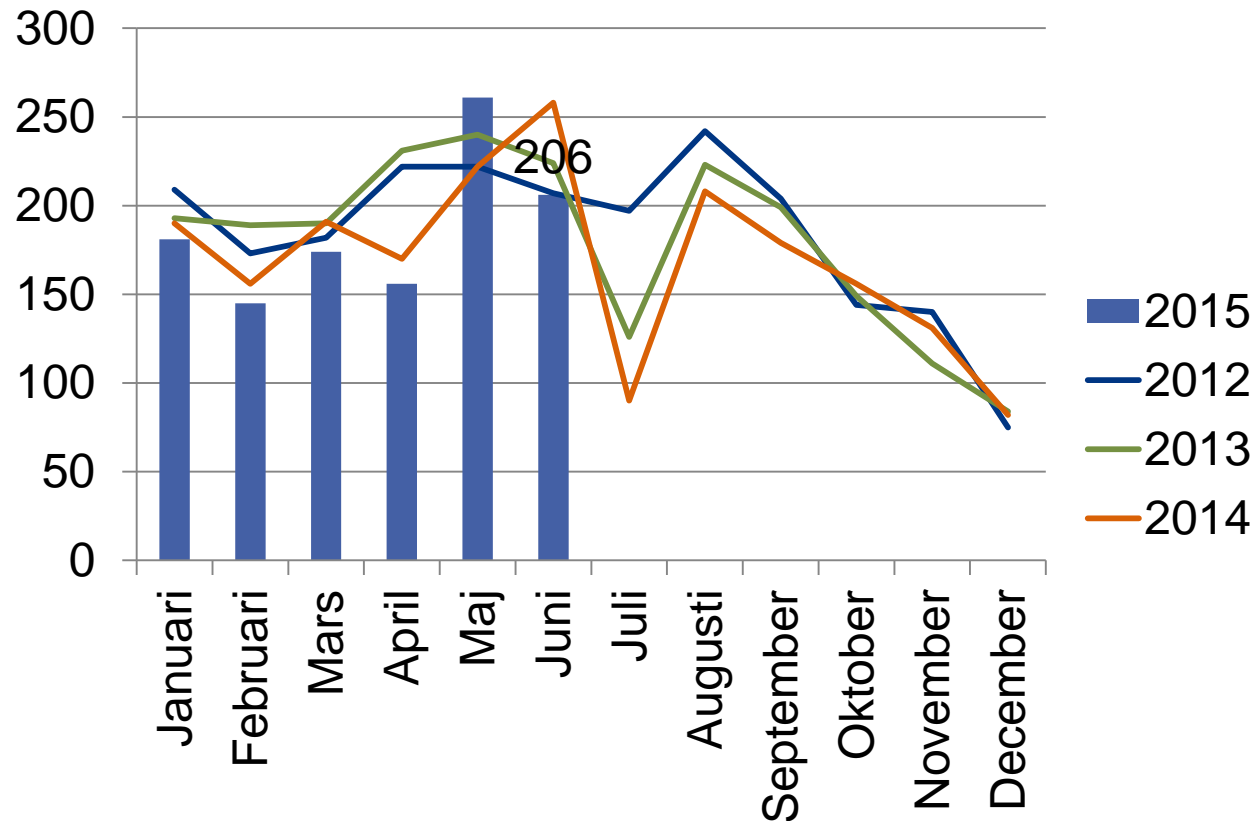



Lönesubventionerat arbete, unga under 25 år

(ANM/Arbetsförmedlingsstatistik 4320, inledda sysselsättningsperioder)

Ekonomisk region	Juni 2014	April 2015	Maj 2015	Juni 2015
Hela landet	1696	768	635	624
Österbottens NTM-central	106	23	16	17
Österbotten	69	12	8	8
Mellersta Österbotten	37	11	8	9

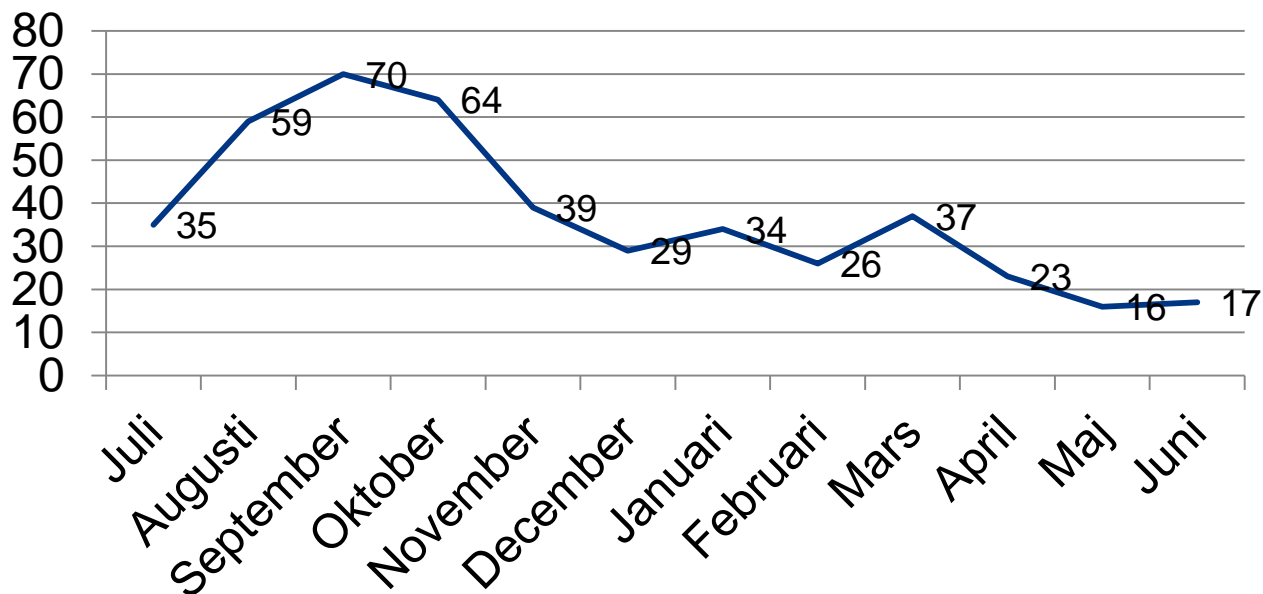



Lönesubventionerat arbete, 25-29 år

(ANM/Arbetsförmedlingsstatistik 4320, inledda sysselsättningsperioder)

Ekonomisk region	Juni 2014	April 2015	Maj 2015	Juni 2015
Hela landet	617	461	389	273
Österbottens NTM-central	18	16	16	7
Österbotten	12	--	10	--
Mellersta Österbotten	6	--	6	--

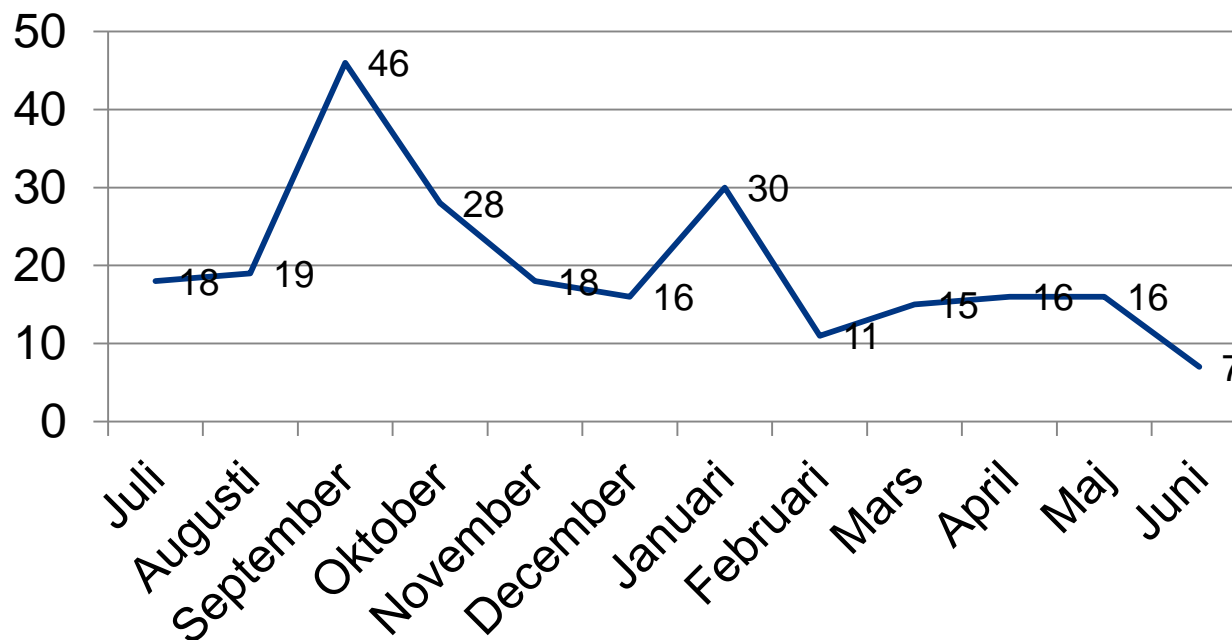



Deltagit i arbetsprövning på en arbetsplats under månaden, under 25 år

(ANM/Arbetsförmedlingsstatistik 5310)

Ekonomisk region	Juni 2014	April 2015	Maj 2015	Juni 2015
Hela landet	5380	5725	5421	5113
Österbottens NTM-central	224	215	199	211
Österbotten	129	125	118	128
Kyrolandet	--	--	--	--
Vasa ekon. reg.	69	65	58	63
Sydösterbotten	--	--	--	--
Jakobstadsregionen	46	50	49	51
Mellersta Österbotten	95	90	81	83
Kaustby ekon. reg.	19	26	21	19
Karleby ekon. reg.	76	64	60	64



Deltagit i arbetsprövning på en arbetsplats under månaden

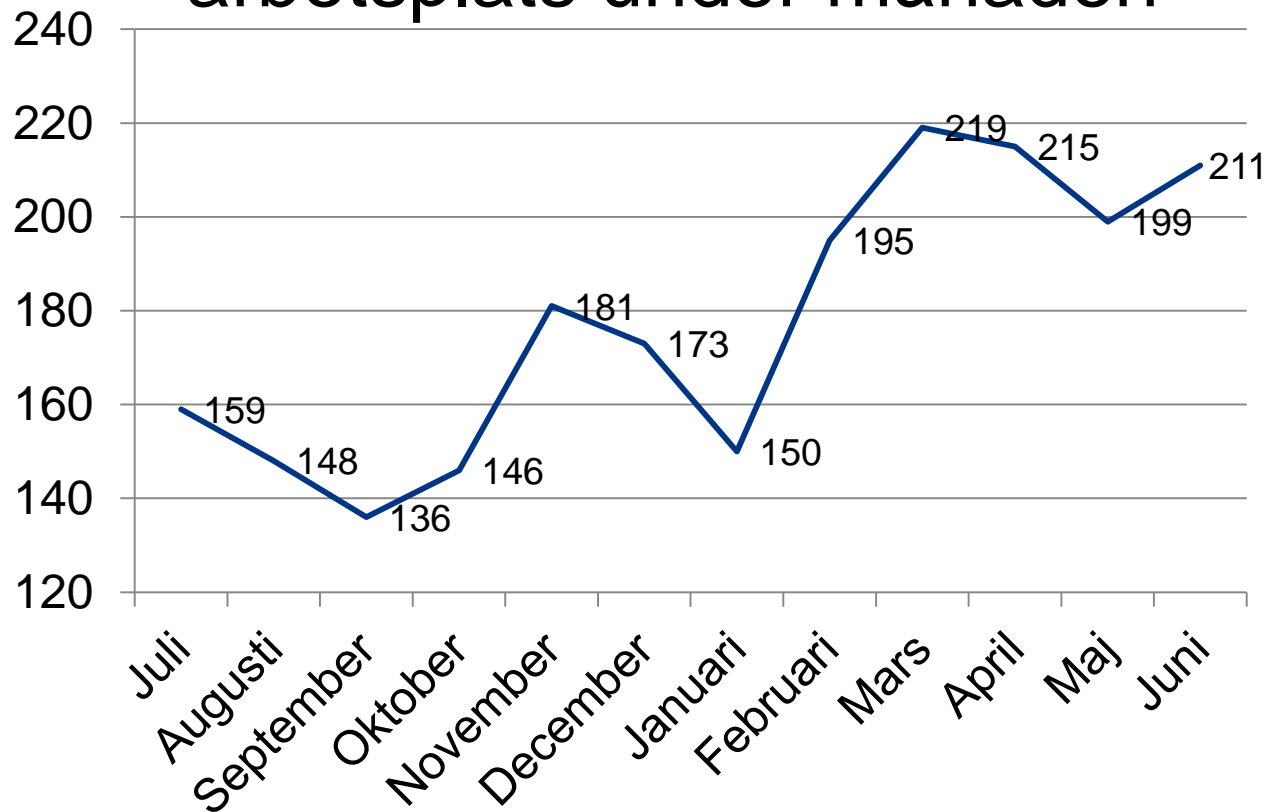



Inledd träning, personer under 25 år

(ANM/Arbetsförmedlingsstatistik 3381)

Ekonomisk region	Juni 2014	April 2015	Maj 2015	Juni 2015
Hela landet	1555	1190	1151	1497
Österbottens NTM-central	36	23	18	33
Österbotten	25	12	9	23
Mellersta Österbotten	11	11	9	10

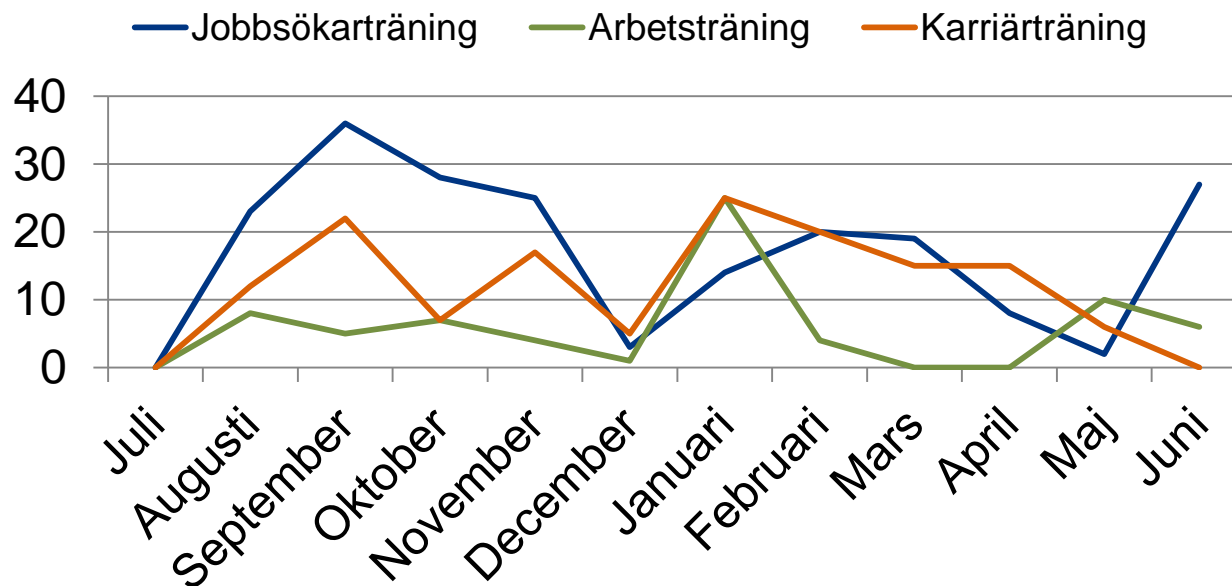



Frivilliga studier / Inledda perioder 25-29 år

(ANM/Arbetsförmedlingsstatistik 5340)

Ekonomisk region	Juni 2014	April 2015	Maj 2015	Juni 2015
Hela landet	226	233	224	216
Österbottens NTM-central	6	8	5	7

Inlett arbetskraftsutbildning, under 25 år

(ANM/Arbetsförmedlingsstatistik 3318)

Ekonomisk region	Juni 2014	April 2015	Maj 2015	Juni 2015
Hela landet	311	624	490	286
Österbottens NTM-central	--	24	14	--