



Uppföljning av ungdoms- garantin på Österbottens NTM-centrals område

April 2015

Teemu Saarinen

20.5.2015



Begrepp som gäller uppföljningen

- **Flöde till arbetslöshet som varat längre än 3 månader =** Andelen personer som under månaden överskridit gränsen för 3 månaders arbetslöshet av alla arbetslöshetsperioder som inleddes för 3 månader sedan.
- **Aktiveringsgrad % =** Andelen personer som på beräkningsdagen omfattades av arbets- och näringstjänster av det sammanlagda antalet personer som omfattas av tjänster och arbetslösa arbetssökande
- **Nyutexaminerad =** Till nyutexaminerade räknas personer som avlagt sin senaste examen för högst ett år sedan
- ***Till åldersgruppen personer under 30 år** hör också personer som officiellt inte omfattas av ungdomsgarantin (25-29-åringar, som inte är nyutexaminerade).
- **Lönesubventionerat arbete =** understödda sysselsättningsperioder vid olika instanser



Arbetslösa arbetssökande som omfattas av ungdomsgarantin på Österbottens NTM-centrals område

(ANM/Arbetsförmedlingsstatistik 1220)

Under 25 år	2014	2015	Ändring %
I slutet av april	1271 Män 830 Kvinnor 441	1501 Män 971 Kvinnor 530	+18,1 %
Österbotten	825	978	+18,5 %
M.Österbotten	446	523	+17,3 %

25-29 år Nytexaminerade	2014	2015	Ändring %
I slutet av april	83 Män 53 Kvinnor 30	104 Män 58 Kvinnor 46	+25,3 %
Österbotten	58	70	+20,7 %
M.Österbotten	25	34	+36,0 %



Arbetslöshetsgraden hos personer under 25 år

(ANM/Arbetsförmedlingsstatistik 1263)

	Arbetslös- hetsgrad %	Österbotten	Mellersta Österbotten
2015 April	10,9 %	9,6 %	14,9 %
2014 April	9,5 %	8,3 %	12,8 %



Arbetslösa under 25 år

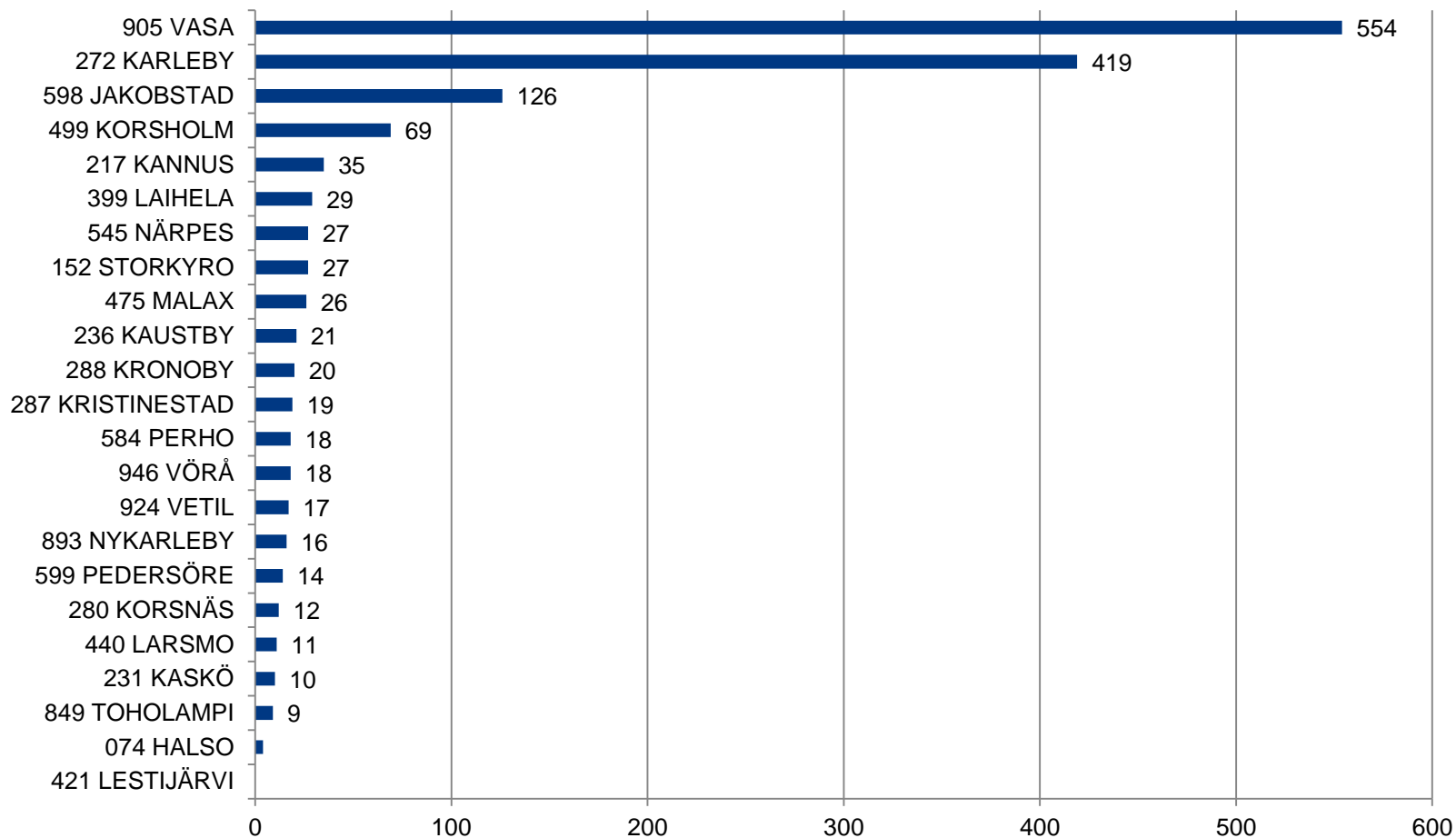



Arbetslösa under 25 år

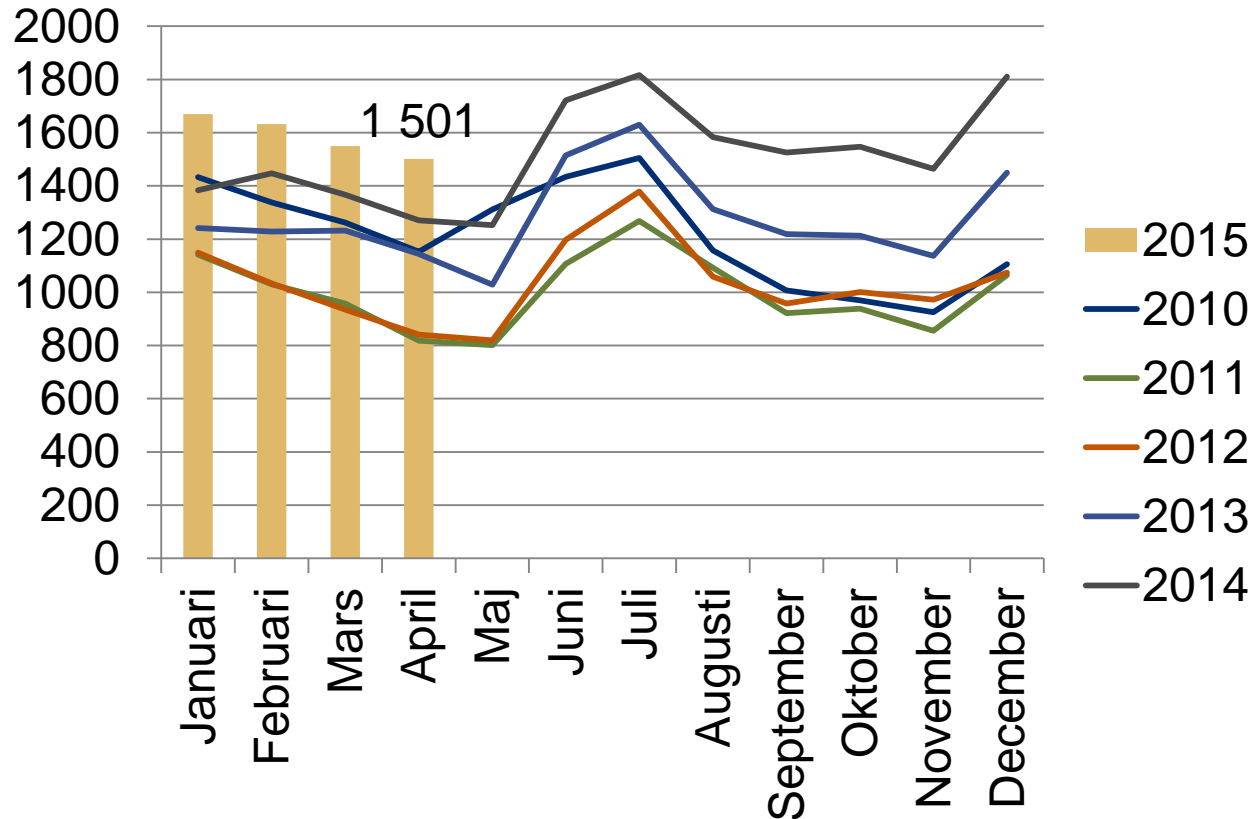



Arbetslösa arbetssökande under 25 år i slutet av månaden på Österbottens NTM-centrals område samt förändringen på ett år

(ANM/Arbetsförmedlingsstatistik 1215)

— Arbetslösa under 25 år Årsförändring %

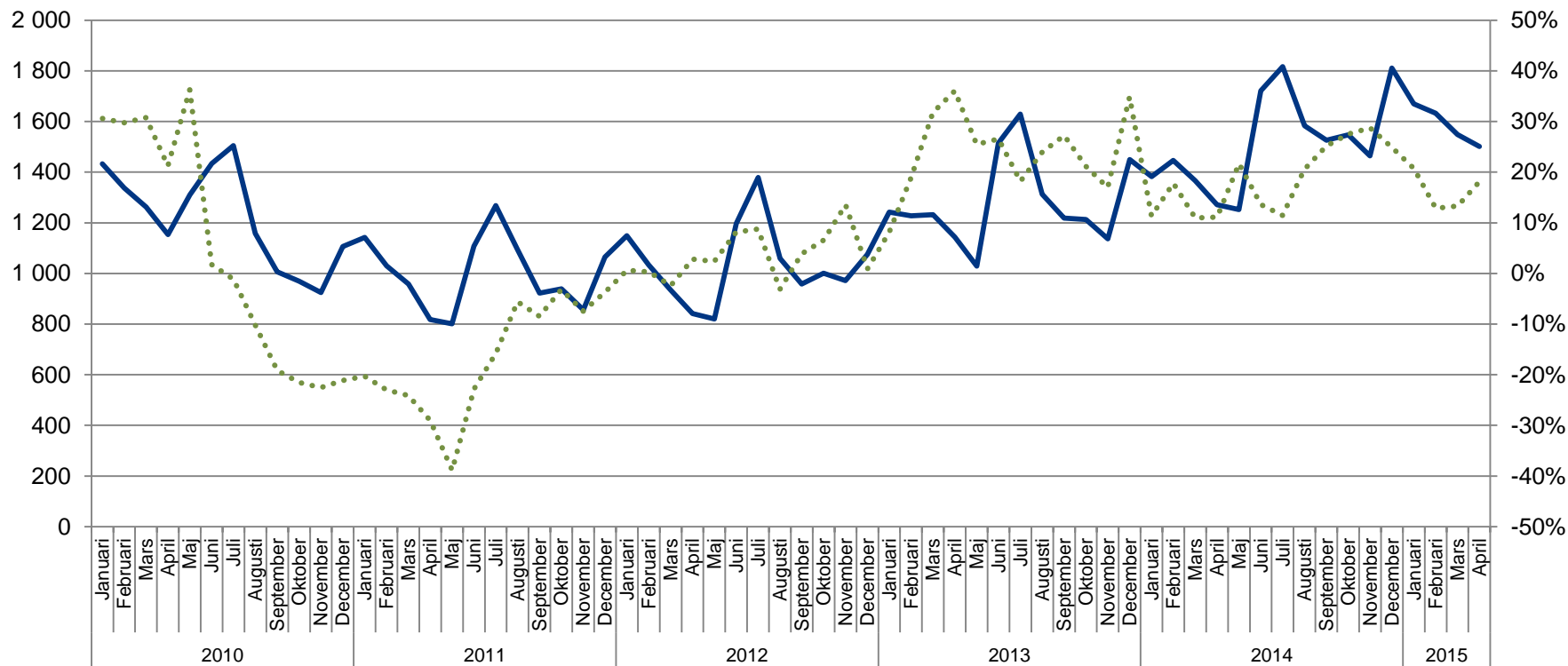



Arbetslösa arbetssökande under 25 år i slutet av månaden enligt jobsökningens längd på Österbottens NTM-centrals område

(ANM/Arbetsförmedlingsstatistik 1207)

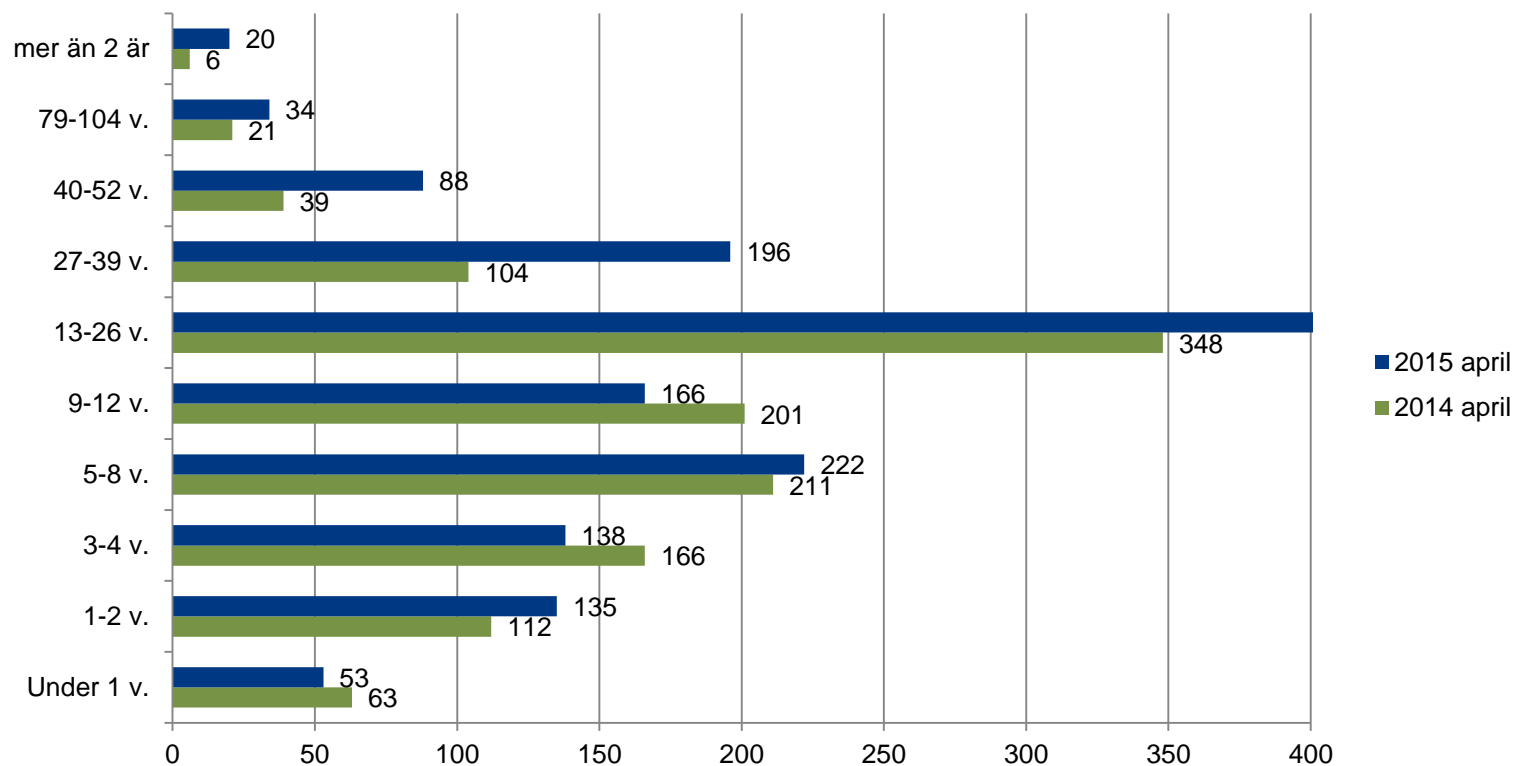



Arbetslösa arbetssökande under 25 år i slutet av månaden enligt utbildningsnivå i de ekonomiska regionerna

(ANM/Arbetsförmedlingsstatistik 1215)

Utbildningsnivå	Österbottens NTM-central	Öster-botten	Kyrolandet	Vasa ekon. reg.	Sydöster-botten	Jakobstads-regionen	Mellersta Öster-botten	Kaustby ekon. reg.	Karleby ekon. reg.
Lägre grundnivå	6
Högre Grundnivå	305	202	..	146	..	43	103	16	87
Mellannivå	1073	670	47	476	37	119	394	47	347
Lägsta högre nivå	27	21	..	12	..	8	6
Lägre högskolenivå	45	29	..	17	..	7	16
Högre högskolenivå	7	5
Okänd	38	21	..	9



Arbetslösa i åldern 25-29 år

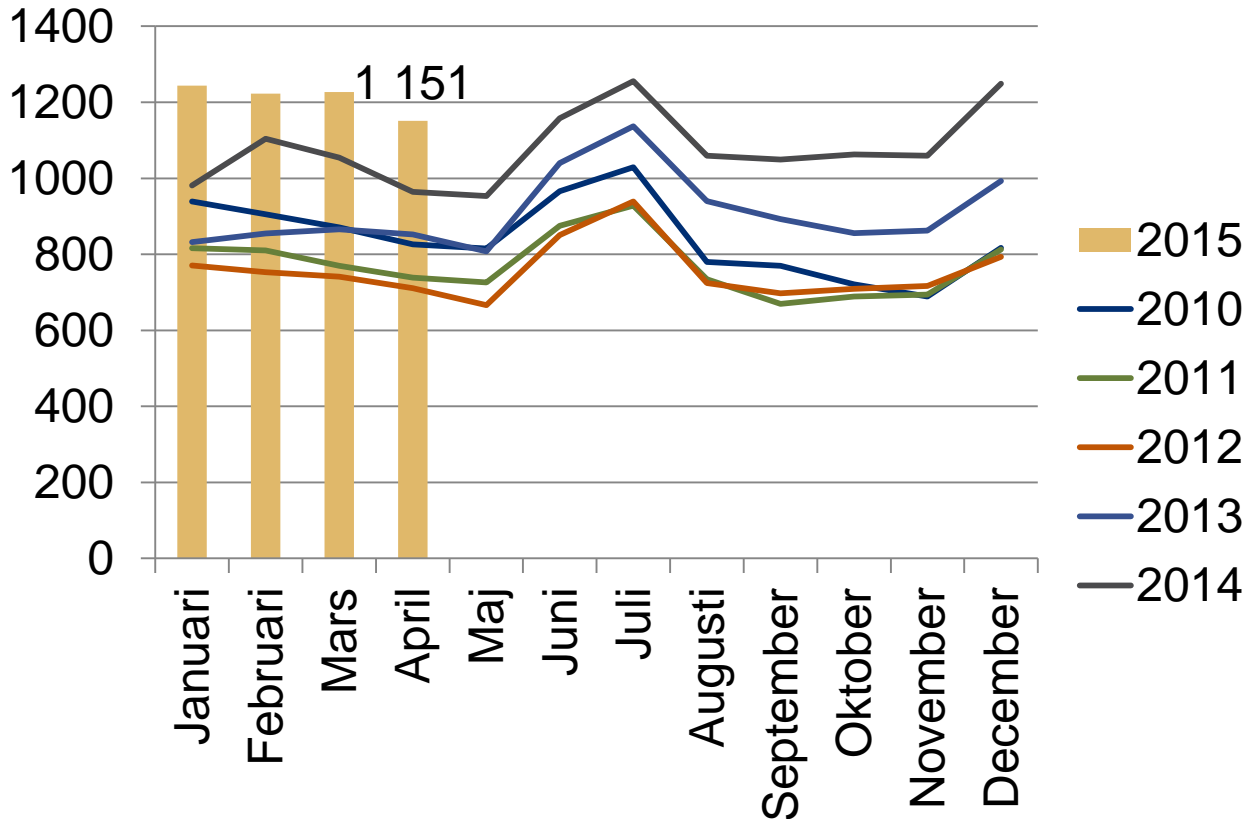



Nyutexaminerade arbetslösa arbetssökande i åldern 25-29 år i slutet av månaden på Österbottens NTM-centrals område samt förändringen på ett år (ANM/Arbetsförmedlingsstatistik 1215)

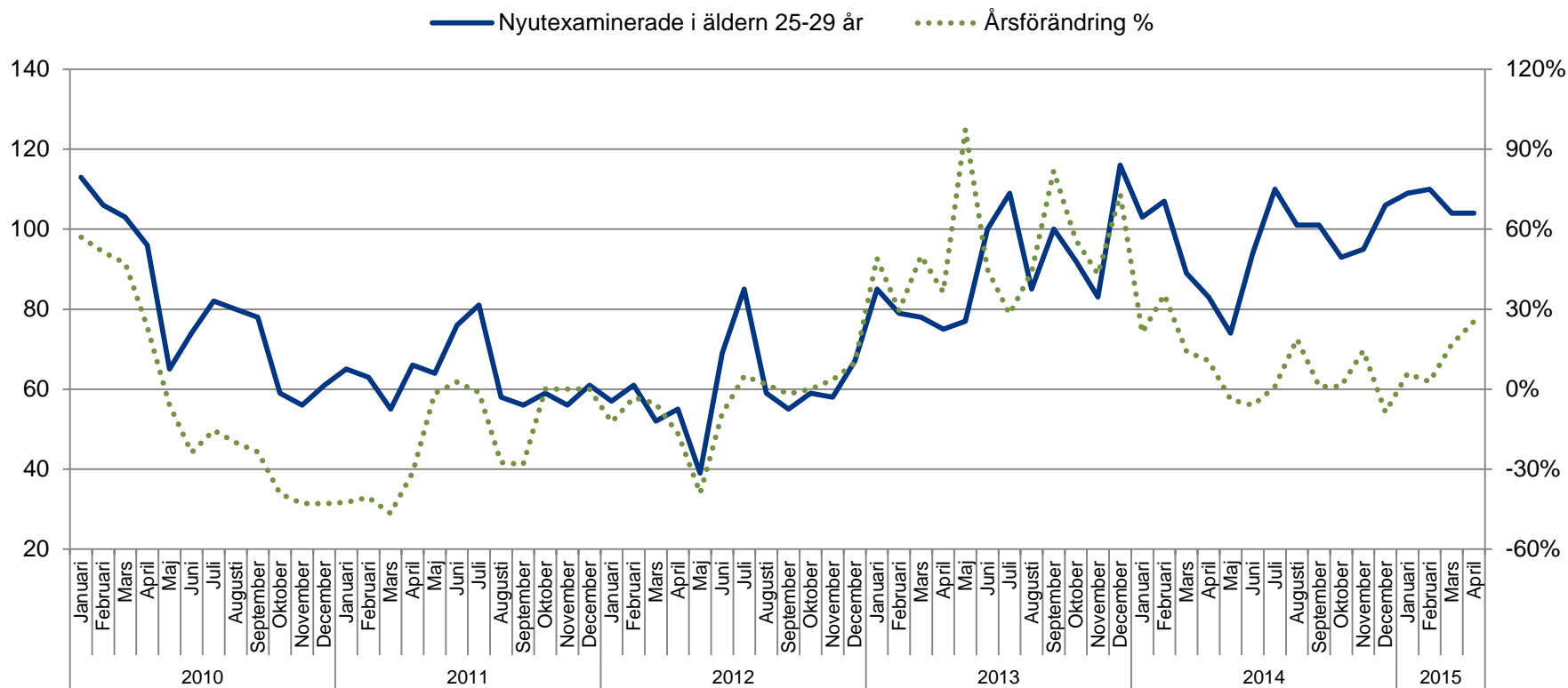



Nyutexaminerade arbetslösa arbetssökande i åldern 25-29 år på beräkningsdagen enligt jobbsökningens längd på Österbottens NTM-centrals område

(ANM/Arbetsförmedlingsstatistik 1207)

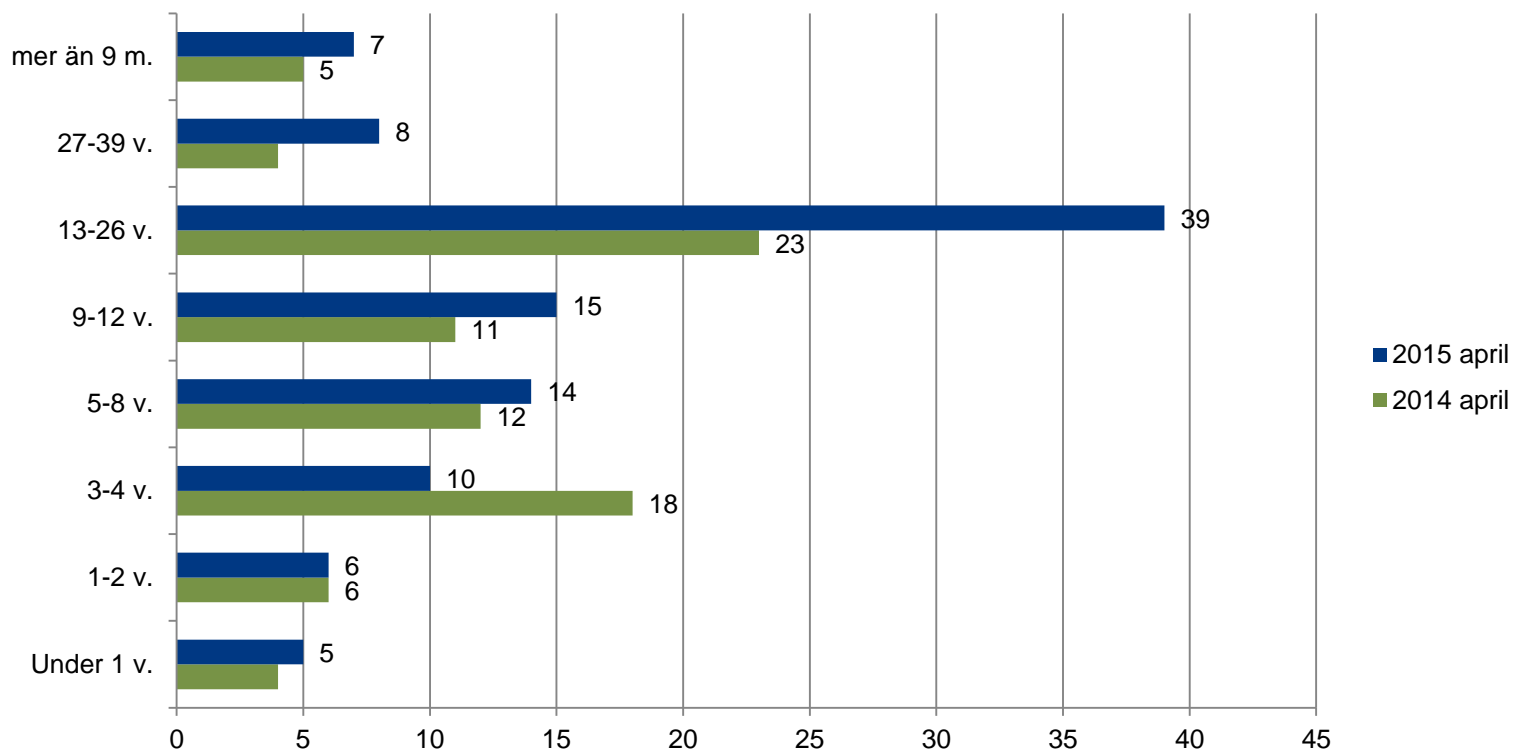



Flödet av arbetslösa unga under 25 år till arbetslöshet som varat längre än 3 månader, enligt ekonomisk region (ANM/Arbetsförmedlingsstatistik 1355)

Ekonomisk region	April 2014	April 2015	April 2015 Män	April 2015 Kvinnor
Hela landet	30,5 %	37,5 %	40,5 %	33,3 %
Österbottens NTM-central	28,8 %	40,1 %	42,8 %	35,6 %
Österbotten	31,3 %	38,4 %	39,7 %	35,9 %
Kyrolandet	52,4 %	52,4 %	53,8 %	50,0 %
Vasa ekon. reg.	34,4 %	44,2 %	43,9 %	44,9 %
Sydösterbotten	20,9 %	38,5 %	38,5 %	38,5 %
Jakobstadsregionen	23,5 %	24,1 %	28,2 %	17,1 %
Mellersta Österbotten	24,7 %	43,3 %	49,6 %	35,1 %
Kaustby ekon. reg.	13,2 %	22,2 %	29,4 %	10,0 %
Karleby ekon. reg.	26,8 %	46,3 %	52,9 %	38,1 %



Flödet av arbetslösa unga under 25 år till arbetslöshet som varat längre än 3 månader på Österbottens NTM-centrals område

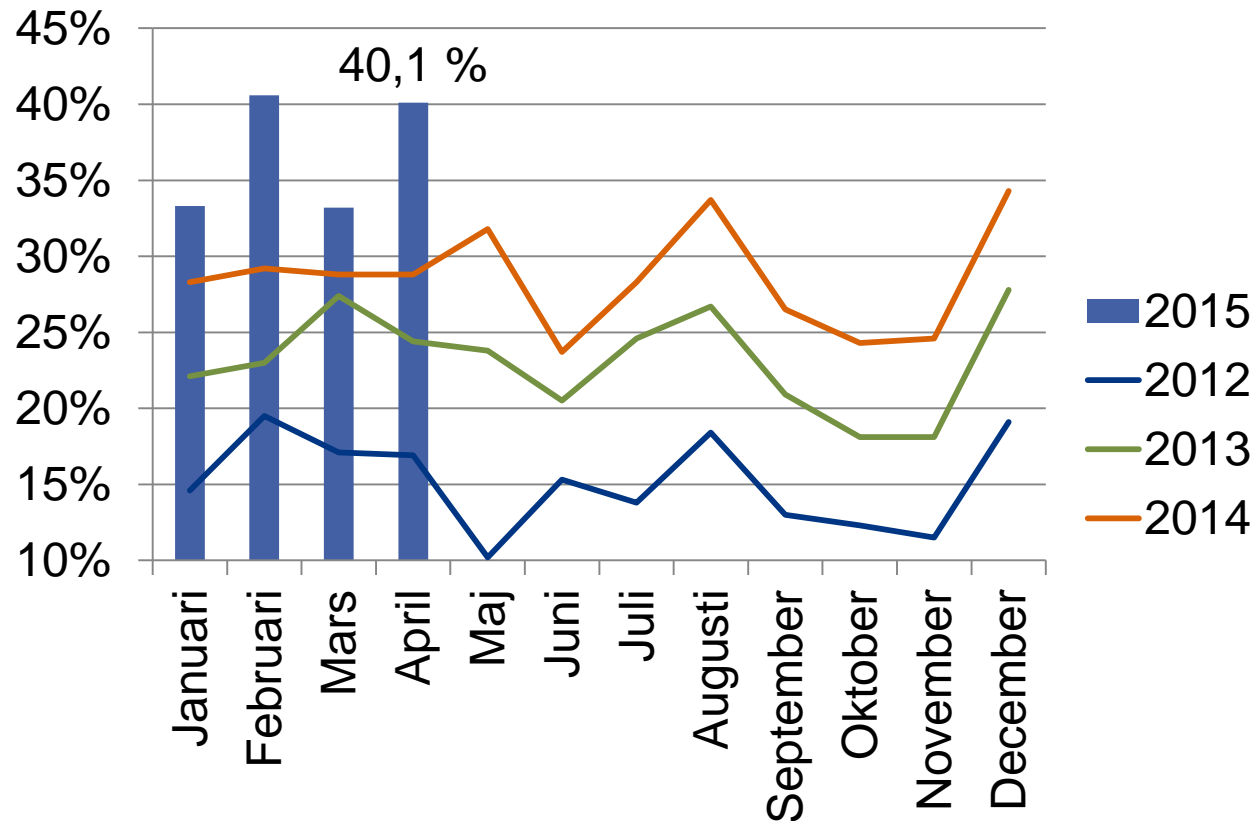



Flödet av arbetslösa nyutexaminerade i åldern 25-29 år till arbetslöshet
som varat längre än 3 månader, enligt ekonomisk region
(ANM/Arbetsförmedlingsstatistik 1355)

Ekonomisk region	April 2014	April 2015	April 2015 Män	April 2015 Kvinnor
Hela landet	40,5 %	44,7 %	50,6 %	39,6 %
Österbottens NTM-central	21,2 %	35,8 %	28,0 %	42,9 %
Österbotten	33,3 %	40,6 %	19,0 %	81,8 %
Kyrolandet	0,0 %	0,0 %	0,0 %	0,0 %
Vasa ekon. reg.	44,4 %	47,6 %	25,0 %	100,0 %
Sydösterbotten	0,0 %	0,0 %	0,0 %	0,0 %
Jakobstadsregionen	33,3 %	42,9 %	0,0 %	100,0 %
Mellersta Österbotten	11,1 %	28,6 %	75,0 %	17,6 %
Kaustby ekon. reg.	0,0%	50,0 %	100,0 %	0,0 %
Karleby ekon. reg.	11,8 %	26,3 %	66,7 %	18,8 %



Aktiveringsgrad bland personer under 25 år enligt ekonomisk region

(ANM/Arbetsförmedlingsstatistik 4250)

Ekonomisk region	April 2014	April 2015	April 2015 Män	April 2015 Kvinnor
Hela landet	39,9 %	34,6 %	32,1 %	38,4 %
Österbottens NTM-central	45,9 %	38,2 %	35,6 %	42,4 %
Österbotten	46,9 %	39,2 %	34,5 %	47,0 %
Kyrolandet	33,7 %	34,9 %	36,4 %	32,3 %
Vasa ekon. reg.	40,2 %	34,4 %	29,4 %	43,4 %
Sydösterbotten	59,3 %	47,2 %	40,7 %	55,3 %
Jakobstadsregionen	62,6 %	51,0 %	47,5 %	55,9 %
Mellersta Österbotten	44,1 %	36,1 %	37,9 %	33,3 %
Kaustby ekon. reg.	55,6 %	46,9 %	50,6 %	40,8 %
Karleby ekon. reg.	41,8 %	34,1 %	35,4 %	31,9 %



Aktiveringsgrad bland personer under 25 år på Österbottens NTM-centrals område

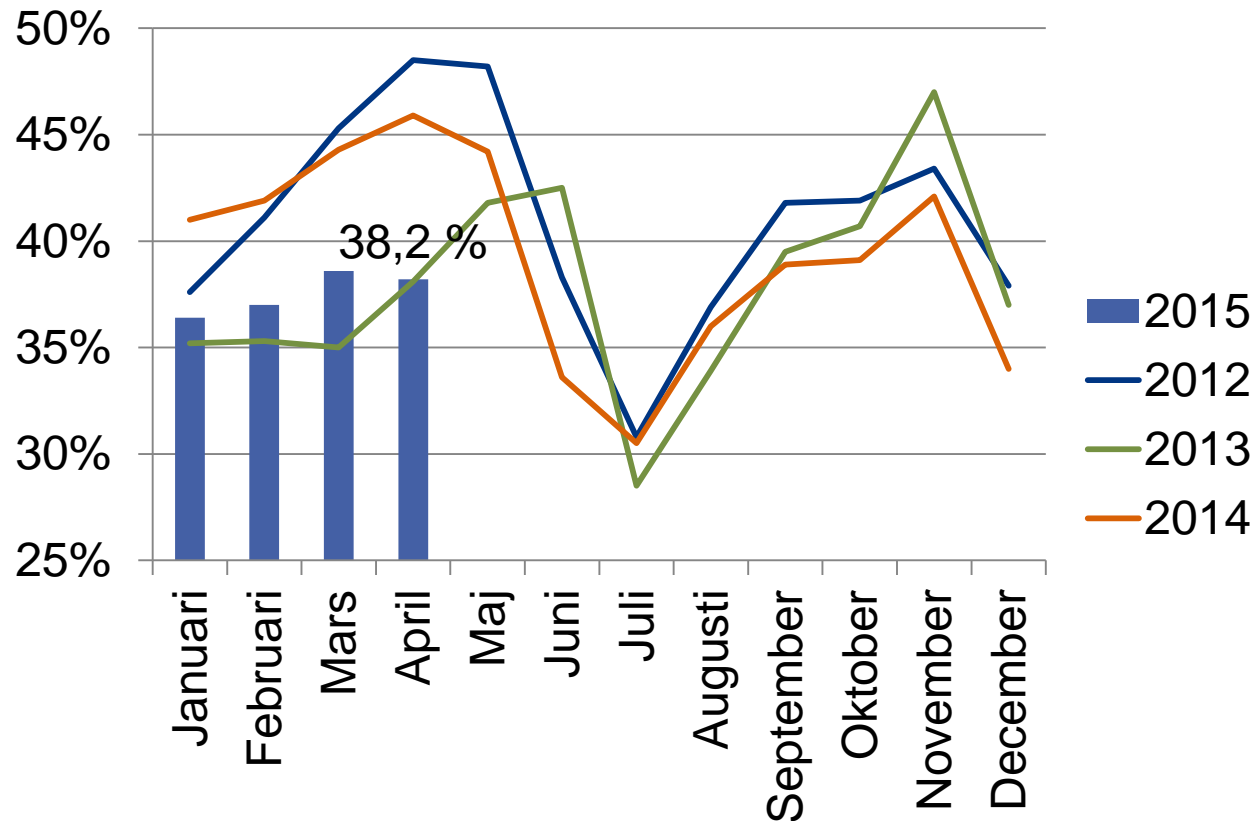



Andel arbetslösa unga under 25 år för vilka en plan utarbetats innan arbetslösheten varat 3 månader, enligt ekonomisk region (ANM/Arbetsförmedlingsstatistik 1450, sysselsättnings-, integrations-, aktiveringsplan)

Ekonomisk region	2014 I-IV %	2015 I-IV %	2015 I-IV Män	2015 I-IV Kvinnor
Hela landet	92,3 %	91,2 %	91,2 %	91,3 %
Österbottens NTM-central	94,7 %	95,8 %	95,4 %	96,8 %
Österbotten	93,4 %	94,9 %	93,9 %	97,4 %
Kyrolandet	93,8 %	89,2 %	87,5 %	92,3 %
Vasa ekon. reg.	92,5 %	94,6 %	93,9 %	96,6 %
Sydösterbotten	93,5 %	95,7 %	93,8 %	100,0 %
Jakobstadsregionen	96,3 %	97,8 %	96,4 %	100,0 %
Mellersta Österbotten	97,3 %	97,5 %	98,4 %	96,0 %
Kaustby ekon. reg.	92,6 %	100,0 %	100,0 %	100,0 %
Karleby ekon. reg.	97,9 %	97,2 %	98,1 %	95,6 %



Arbetslösa unga under 25 år som fått sysselsättning på den öppna arbetsmarknaden

(ANM/Arbetsförmedlingsstatistik 1315)

Ekonomisk region	April 2014	Februari 2015	Mars 2015	April 2015
Hela landet	3659	3822	4386	4289
Österbottens NTM-central	170	145	174	156
Österbotten	104	79	99	93
Kyrolandet	--	5	9	5
Vasa ekon. reg.	66	44	51	52
Sydösterbotten	--	5	8	12
Jakobstadsregionen	22	25	31	24
Mellersta Österbotten	66	66	75	63
Kaustby ekon. reg.	19	11	14	23
Karleby ekon. reg.	47	55	61	40



Unga under 25 år som fått sysselsättning på den öppna arbetsmarknaden

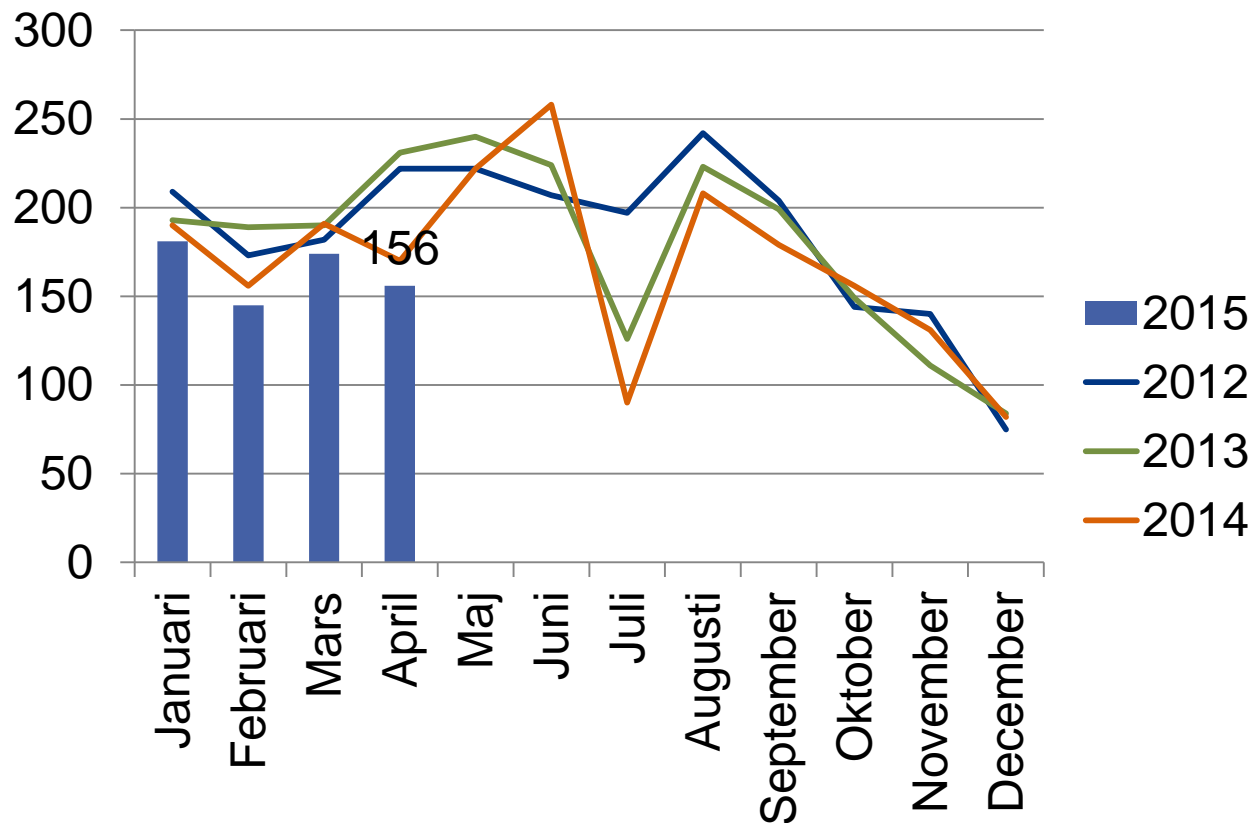



Lönesubventionerat arbete, unga under 25 år

(ANM/Arbetsförmedlingsstatistik 4320, inledda sysselsättningsperioder)

Ekonomisk region	April 2014	Februari 2015	Mars 2015	April 2015
Hela landet	1195	869	882	768
Österbottens NTM-central	46	26	37	23
Österbotten	29	15	21	12
Mellersta Österbotten	17	11	16	11

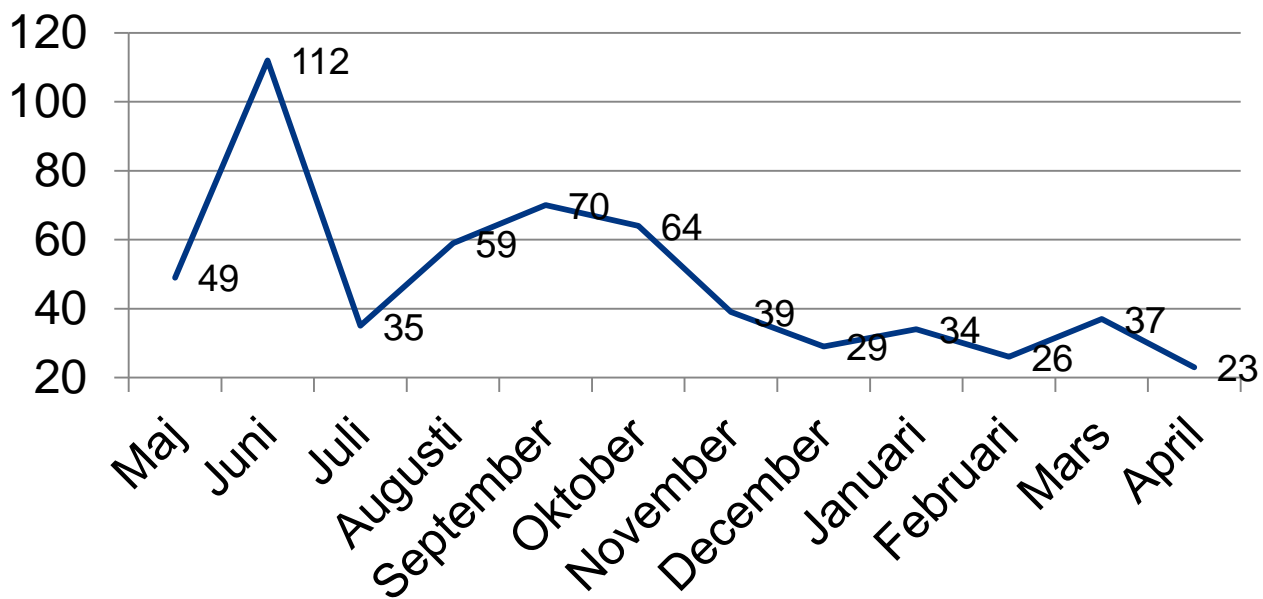



Lönesubventionerat arbete, 25-29 år

(ANM/Arbetsförmedlingsstatistik 4320, inledda sysselsättningsperioder)

Ekonomisk region	April 2014	Februari 2015	Mars 2015	April 2015
Hela landet	604	431	503	461
Österbottens NTM-central	25	11	15	16
Österbotten	15	--	10	--
Mellersta Österbotten	10	--	5	--

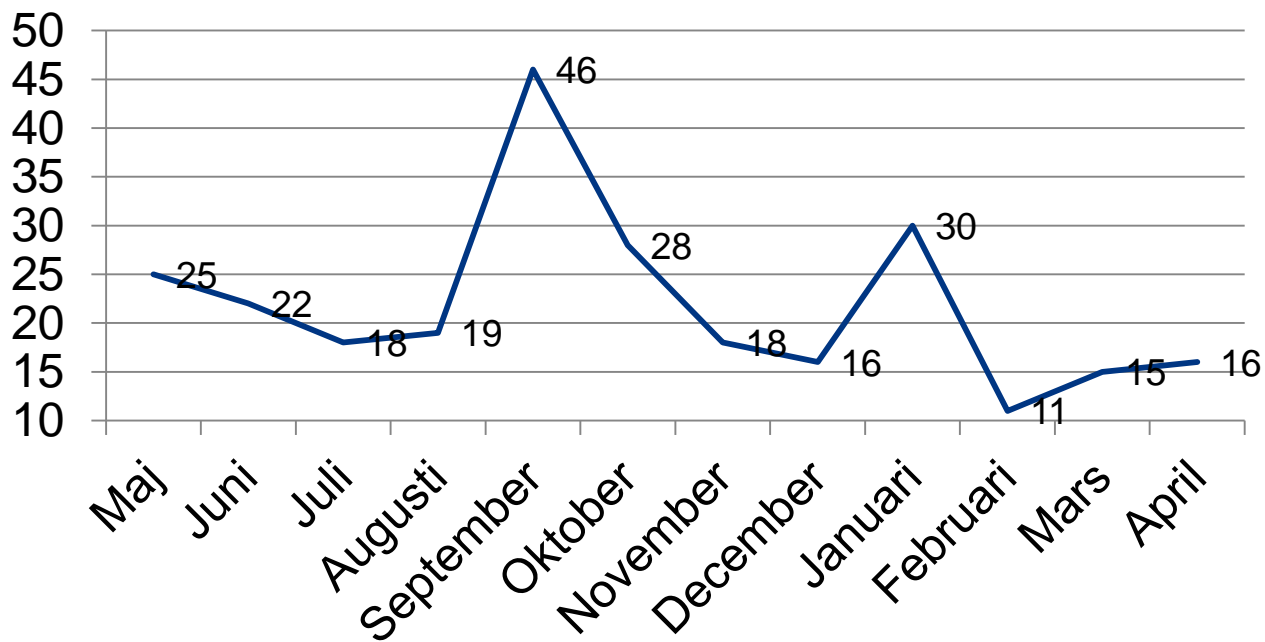



Deltagit i arbetsprövning på en arbetsplats under månaden, under 25 år

(ANM/Arbetsförmedlingsstatistik 5310)

Ekonomisk region	April 2014	Februari 2015	Mars 2015	April 2015
Hela landet	6470	4934	5656	5725
Österbottens NTM-central	249	195	219	215
Österbotten	147	98	122	125
Kyrolandet	--	--	--	--
Vasa ekon. reg.	80	49	69	65
Sydösterbotten	--	--	--	--
Jakobstadsregionen	51	37	40	50
Mellersta Österbotten	102	97	97	90
Kaustby ekon. reg.	25	27	25	26
Karleby ekon. reg.	77	70	72	64



Deltagit i arbetsprövning på en arbetsplats under månaden

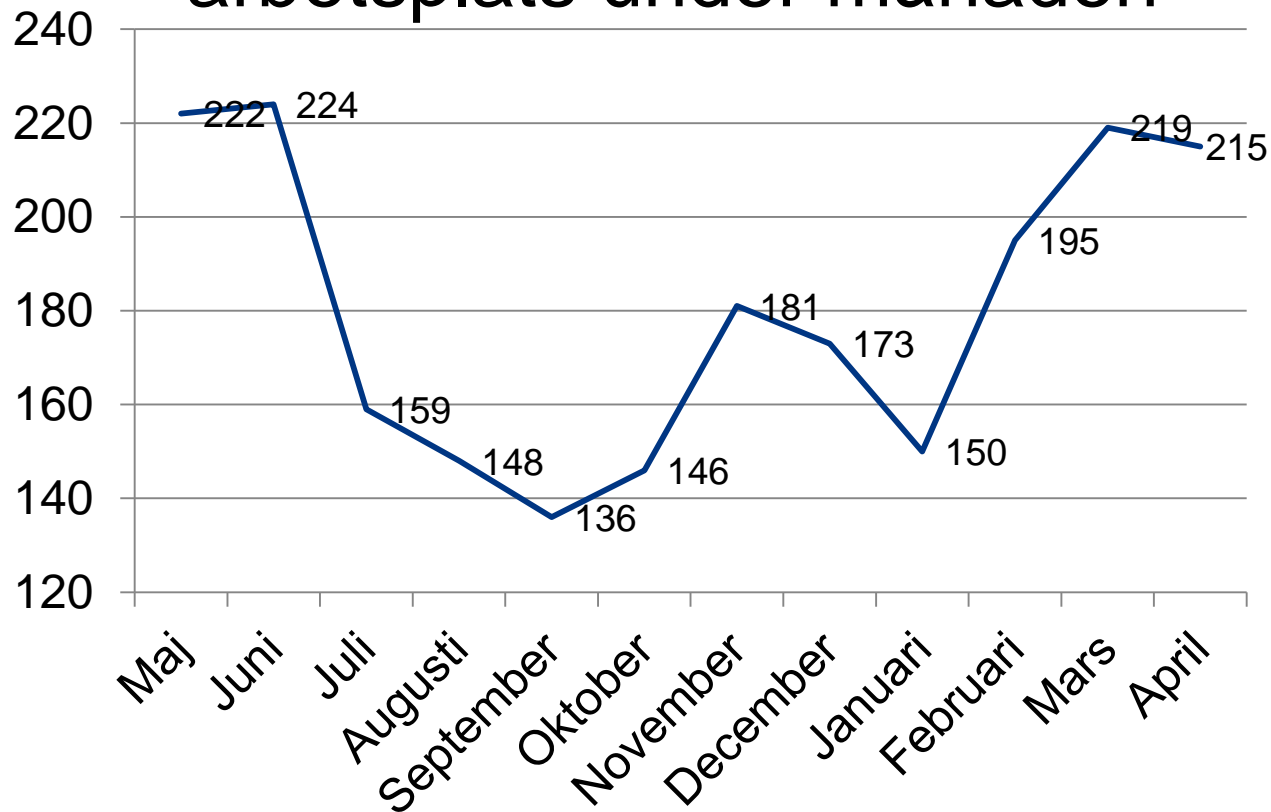



Inledd träning, personer under 25 år

(ANM/Arbetsförmedlingsstatistik 3381)

Ekonomisk region	April 2014	Februari 2015	Mars 2015	April 2015
Hela landet	1233	1491	1735	1190
Österbottens NTM-central	39	44	34	23
Österbotten	21	33	21	12
Mellersta Österbotten	18	11	13	11

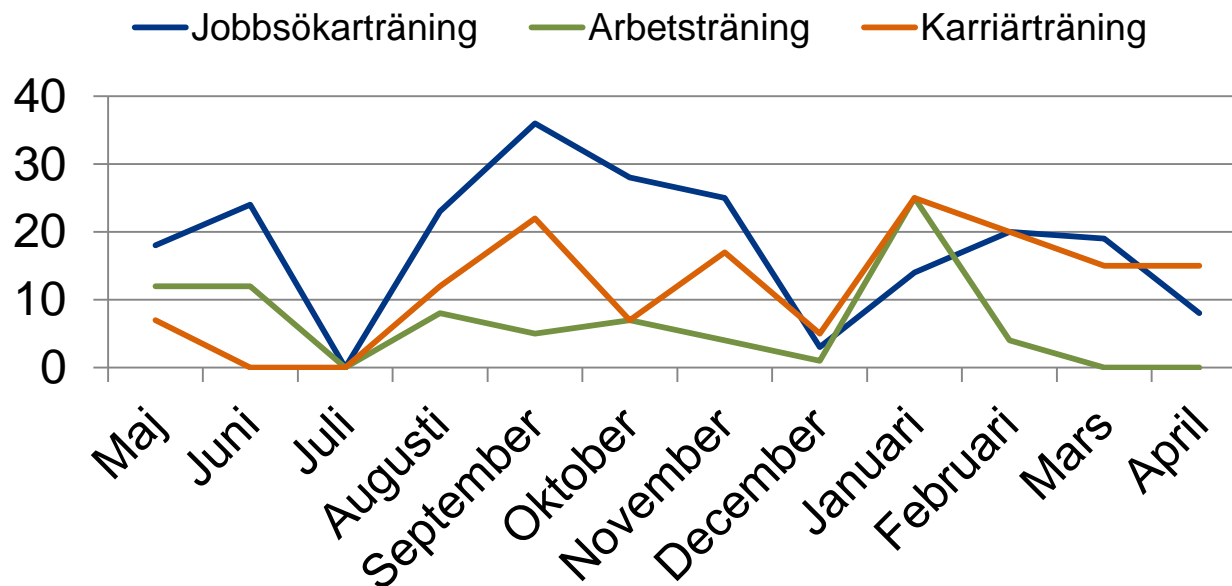



Frivilliga studier / Inledda perioder 25-29 år

(ANM/Arbetsförmedlingsstatistik 5340)

Ekonomisk region	April 2014	Februari 2015	Mars 2015	April 2015
Hela landet	185	428	347	233
Österbottens NTM-central	9	11	7	8

Inlett arbetskraftsutbildning, under 25 år

(ANM/Arbetsförmedlingsstatistik 3318)

Ekonomisk region	April 2014	Februari 2015	Mars 2015	April 2015
Hela landet	736	838	1038	624
Österbottens NTM-central	17	17	33	24